



PREFEITURA DE
DOIS RIACHOS
Terra do coração da gente!

LOA 2026

| LEI ORÇAMENTÁRIA
ANUAL PARA 2026





LEI Nº 366, DE 23 DE DEZEMBRO DE 2025

Estima a RECEITA e fixa a DESPESA do Município para o exercício financeiro de 2026.

A PREFEITA DO MUNICÍPIO DE DOIS RIACHOS, Estado de Alagoas, no uso das atribuições conferidas pela Lei Orgânica Municipal conforme inciso III do art. 92, consoante com as disposições do art. 165 da Constituição Federal e do art. 176, inciso III, da Constituição do Estado de Alagoas, submete à apreciação da Câmara Municipal de Vereadores o seguinte Projeto de Lei:

CAPÍTULO I

DAS DISPOSIÇÕES PRELIMINARES

Seção Única

Do Valor Global do Orçamento para 2026

Art. 1º Esta Lei estima a Receita do Município para o exercício financeiro de 2026, no montante de R\$ 109.484.000,00 (Cento e nove milhões, quatrocentos e oitenta e quatro mil reais) e fixa a Despesa em igual valor, compreendendo, nos termos do art. 165 § 5º da Constituição Federal e da Lei de Diretrizes Orçamentárias:

- I - Orçamento Fiscal, referente aos Poderes do Município, seus fundos, órgãos e entidades da Administração direta e indireta;
- II - Orçamento da Seguridade Social, abrangendo às entidades e órgãos da Administração direta e indireta, incluídos fundos, responsáveis pela saúde, previdência e assistência social.

Parágrafo único. Os valores constantes desta Lei e de seus anexos estão expressos em reais e a preços de abril de 2025 conforme estimativas da LDO Municipal.

CAPÍTULO II

DOS ORÇAMENTOS, FISCAL E DA SEGURIDADE SOCIAL.

Seção I

Da Estimativa da Receita



Art. 2º A receita total estimada nos orçamentos fiscal e da seguridade social é de R\$ 109.484.000,00, assim destinada:

- I - Orçamento Fiscal R\$ 94.954.000,00;
- II - Orçamento da Seguridade Social R\$ 14.530.000,00, onde:
 - a) R\$ 12.640.000,00 compreende receitas de saúde;
 - b) R\$ 1.890.000,00 refere-se às receitas de assistência social;

Art. 3º As receitas do Orçamento Fiscal e da Seguridade Social, que decorrerão da arrecadação de tributos, contribuições e de outras receitas correntes e de capital previstas na legislação vigente, discriminadas em anexos que integram esta Lei, são estimadas com o seguinte desdobramento:

I - RECEITAS CORRENTES.....	R\$ 98.584.000,00
a) Receita de Impostos, Taxas e Contribuições de Melhoria...	R\$ 3.448.000,00
b) Receita de Contribuições.....	R\$ 1.039.000,00
c) Receita Patrimonial.....	R\$ 1.412.000,00
d) Receita de Serviços.....	R\$ 1.500,00
e) Transferências Correntes.....	R\$ 99.916.000,00
g) Outras Receitas Correntes.....	R\$ 56.500,00
h) Total das Receitas Correntes.....	R\$ 105.873.000,00
i) (-) Deduções Legais de Receitas.....	R\$ - 7.289.000,00
II - RECEITAS DE CAPITAL.....	R\$ 10.900.000,00
a) Operações de Crédito.....	R\$ 0,00
b) Alienação de Bens.....	R\$ 700.000,00
c) Transferências de Capital.....	R\$ 10.200.000,00
III - RECEITA TOTAL ESTIMADA.....	R\$ 109.484.000,00

§ 1º As receitas estimadas no orçamento e discriminadas de forma consolidada neste artigo, estão detalhadas no Anexo 02, pela natureza, conforme estabelece a Lei Federal nº 4.320, de 17 de março de 1964.

§ 2º As fontes/destinação de recursos estão indicadas nos anexos desta Lei.



Seção II Da Fixação da Despesa

Art. 4º A Despesa total é fixada nos Orçamentos Fiscal e da Seguridade Social em R\$ 109.484.00,00 e desdobrada, nos termos da Lei de Diretrizes Orçamentárias, em:

I - Orçamento Fiscal R\$ 84.255.800,00;
II - Orçamento da Seguridade Social R\$ 25.228.200,00, com o seguinte detalhamento:

- a) R\$ 21.520.000,00 compreende despesas com saúde;
- b) R\$ 3.708.200,00 são despesas com assistência social;

Parágrafo único. Do montante das despesas fixadas nas alíneas “a” e “b” do inciso II do caput deste artigo R\$ 10.698.200,00 serão custeadas com recursos do Orçamento Fiscal, consoante art. 195, § 2º da Constituição Federal.

Seção III Da Distribuição da Despesa por Função, Órgãos e Categorias Econômicas.

Art. 5º A despesa total fixada por funções, subfunções, projetos, atividades e operações especiais dos Poderes e Órgãos, está detalhada nos Anexos 06 a 09, nos termos da Lei Federal nº 4.320, de 17 de março de 1964.

Art. 6º As categorias econômicas e despesas por grupos estão demonstradas de forma analítica, individualizada por órgão, no Anexo 02 e consolidadas no Resumo da Natureza da Despesa, conforme discriminação abaixo:

I - DESPESAS CORRENTES.....	R\$ 90.423.000,00
a) Pessoal e Encargos Sociais.....	R\$ 50.682.000,00
b) Juros e Encargos de Dívida.....	R\$ 766.000,00
c) Outras Despesas Correntes.....	R\$ 38.975.000,00
II - DESPESAS DE CAPITAL.....	R\$ 17.079.000,00
a) Investimentos.....	R\$ 13.275.000,00
b) Inversões Financeiras.....	R\$ 100.000,00
c) Amortização de Dívida.....	R\$ 3.704.000,00



III - RESERVA DE CONTINGÊNCIA.....	R\$ <u>1.982.000,00</u>
IV - TOTAL DA DESPESA FIXADA.....	R\$ 109.484.000,00

Seção IV

Dos Anexos de Compatibilidade e de Compensação

Art. 7º Para atender a Lei de Diretrizes Orçamentárias, também integra a presente Lei os seguintes anexos:

I - Anexo de Compatibilidade da Programação com as Metas Fiscais da Lei de Diretrizes Orçamentárias;

II - Demonstrativo de estimativa da Compensação da Renúncia de Receita decorrente de anistias, remissões, subsídios e benefícios de natureza financeira, tributária e creditícia, estabelecido pelo § 6º do art. 165 da Constituição da República.

CAPÍTULO III

DAS AUTORIZAÇÕES E CRÉDITOS ADICIONAIS

Seção Única

Dos Créditos Adicionais Suplementares e Autorizações

Art. 8º Fica o Chefe do Poder Executivo autorizado, durante o exercício de 2026, a:

I - abrir créditos adicionais suplementares, mediante decreto, até o limite correspondente a 35% (trinta e cinco por cento) do total da despesa fixada na presente Lei, nos termos dos artigos 7º e 43 da Lei Federal nº 4.320, de 17 de março de 1964, para atender insuficiência de dotações estabelecidas nesta Lei e em créditos adicionais;

II - abrir créditos adicionais suplementares utilizando recursos de superávit financeiro, até o limite do valor do superávit apurado por fonte evidenciado no balanço patrimonial do exercício anterior e não será onerado o limite autorizado pelo inciso I do caput deste artigo;

III - com recursos de excesso de arrecadação, até o limite do valor do excesso apurado, individualizado por fontes de recursos, observada a vinculação de que trata o art. 8º da Lei Complementar nº 101, de 4 de maio de 2000 e não será onerado o limite autorizado pelo inciso I do caput deste artigo;



IV - abrir créditos suplementares, através de decreto, com recursos de anulação total ou parcial de dotações orçamentárias destinadas a suprir insuficiência de saldos das dotações relativas à despesas com pessoal, sem onerar o percentual do limite de suplementação autorizado pelo inciso I do caput deste artigo.

§ 1º As inclusões e alterações de fontes de recursos e modalidades de aplicação, que não gerem acréscimo no valor das ações orçamentárias inicialmente contempladas nesta Lei e seus créditos adicionais, serão feitas mediante decreto.

§ 2º Havendo mudanças na codificação das fontes/destinação de recursos determinadas pelo Tribunal de Contas do Estado de Alagoas e/ou pela Secretaria do Tesouro Nacional, deverão ser atualizados, por decreto, nos anexos da Lei Orçamentária para o exercício de 2026.

§ 3º Fica autorizada a abertura de crédito adicional para utilização do saldo da conta do Fundeb do exercício anterior, para atendimento ao art. 25, § 3º da Lei Federal nº 14.113, de 25 de dezembro de 2020, não será onerado o limite autorizado pelo inciso I do caput deste artigo.

CAPÍTULO IV DAS OPERAÇÕES DE CRÉDITO

Seção Única

Da Autorização para Realizar Operações de Crédito

Art. 9º. O Poder Executivo fica autorizado a contratar e oferecer garantias a empréstimos voltados para investimentos, modernização administrativa e tributária, consoante disposições do inciso II do art. 7º da Lei Federal nº 4.320/1964, respeitados os limites da Lei Complementar nº 101, de 2000, de Resoluções do Senado Federal e disposições da legislação pertinente.

§ 1º A Lei específica que autorizar a operação de crédito poderá reestimar a receita de capital de operações de crédito, prevista no orçamento.

§ 2º Na autorização estabelecida no caput deste artigo inclui-se Operação de Crédito por Antecipação de Receita – ARO, cumpridas as exigências estabelecidas no art. 38 da Lei Complementar nº 101/2000.



CAPÍTULO V
DAS DISPOSIÇÕES GERAIS
Seção Única
Das Disposições Gerais

Art.10. A utilização de dotações com recursos vinculados às transferências voluntárias, por meio de convênios e contratos de repasse, ou custeadas por operações de crédito fica condicionada à celebração dos instrumentos respectivos.

Art. 11. O Chefe do Poder Executivo, no âmbito deste Poder, adotará parâmetros para utilização das dotações, de forma a compatibilizar a realização de despesas à efetiva arrecadação das receitas e para garantir as metas de resultado estabelecidas na Lei de Diretrizes Orçamentárias, consoante legislação específica.

Art. 12. Poderão ser designadas como unidades gestoras de créditos orçamentários, por ato do Chefe do Executivo, unidades administrativas subordinadas ao mesmo órgão, com as atribuições de movimentar dotações consignadas às unidades orçamentárias, conforme disposições do parágrafo único do art. 14 e do art. 66 da Lei Federal nº 4.320/1964.

Parágrafo único. Os compromissos assumidos pelas unidades orçamentárias e fundos, deverão se limitar aos recursos orçamentários disponibilizados, priorizando à aplicação em despesas obrigatórias de natureza continuada.

Art. 13. Esta Lei entra em vigor na data de sua publicação e seus efeitos vigoram a partir de 1º de janeiro de 2026.

Terra do coração da gente!
Gabinete do Prefeita, 23 de Dezembro de 2025

ROZINEIDE BARBOSA DE ARAUJO CAMILO
Prefeita



ESTADO DE ALAGOAS
MUNICÍPIO DE DOIS RIACHOS
II - Receita e Despesa segundo a Categoria Econômica

Anexo 1 da Lei 4.320/64

Exercício: 2026

RECEITA	VALOR	VALOR	DESPESA	VALOR	VALOR
10000000 - RECEITAS CORRENTES.		105.873.000,00	30000000 - DESPESAS CORRENTES		90.423.000,00
11000000 - IMPOSTOS, TAXAS E CONTRIBUIÇÕES DE MELHORIA	3.448.000,00		31000000 - PESSOAL E ENCARGOS SOCIAIS	50.682.000,00	
12000000 - CONTRIBUIÇÕES	1.039.000,00		32000000 - Juros e Encargos da Dívida	766.000,00	
13000000 - RECEITA PATRIMONIAL	1.412.000,00		33000000 - OUTRAS DESPESAS CORRENTES	38.975.000,00	
16000000 - RECEITA DE SERVIÇOS	1.500,00				
17000000 - TRANSFERÊNCIAS CORRENTES	99.916.000,00				
19000000 - OUTRAS RECEITAS CORRENTES	56.500,00				
DEDUÇÃO RECEITA		-7.289.000,00			
17000000 - TRANSFERÊNCIAS CORRENTES	-7.289.000,00				
SUBTOTAL		98.584.000,00	SUBTOTAL		90.423.000,00
DÉFICIT		0,00	SUPERÁVIT		8.161.000,00
TOTAL DA RECEITA CORRENTE		98.584.000,00	TOTAL DA DESPESA CORRENTE		98.584.000,00
SUPERAVIT DO ORÇAMENTO CORRENTE		8.161.000,00			
20000000 - RECEITAS DE CAPITAL		10.900.000,00	40000000 - DESPESAS DE CAPITAL		17.079.000,00
22000000 - ALIENAÇÃO DE BENS	700.000,00		44000000 - INVESTIMENTOS	13.275.000,00	
24000000 - TRANSFERÊNCIAS DE CAPITAL	10.200.000,00		45000000 - INVERSÕES FINANCEIRAS	100.000,00	
			46000000 - Amortizacao da dívida	3.704.000,00	
SUBTOTAL		10.900.000,00	SUBTOTAL		17.079.000,00
			RESERVA DO RPPS		0,00
			RESERVA DE CONTINGENCIA		1.982.000,00
TOTAL RECEITA DE CAPITAL		19.061.000,00	TOTAL DA DESPESA DE CAPITAL		19.061.000,00
DÉFICIT		0,00	SUPERAVIT		0,00
TOTAL DA RECEITA		109.484.000,00	TOTAL DA DESPESA		109.484.000,00
RESUMO					
1 - RECEITAS CORRENTES		105.873.000,00	3 - DESPESAS CORRENTES		90.423.000,00
2 - RECEITAS DE CAPITAL		10.900.000,00	4 - DESPESAS DE CAPITAL		17.079.000,00
7 - RECEITAS CORRENTES INTRAORÇAMENTÁRIAS		0,00	7 - RESERVAS RPPS		0,00
8 - RECEITAS DE CAPITAL INTRAORÇAMENTÁRIAS		0,00	9 - RESERVAS		1.982.000,00
DEDUÇÕES+RESTITUIÇÕES DAS RECEITAS		-7.289.000,00			
TOTAL DA RECEITA		109.484.000,00	TOTAL DA DESPESA		109.484.000,00

DOIS RIACHOS - AL
ORÇAMENTO 2026
TABELA DA LEGISLAÇÃO DA RECEITA

(Atualizada pela Nova Classificação da Receita definida pela Portaria STN/MF Nº 699, de 7 de julho de 2023 (MDF 14ª Edição) e Portaria STN nº 1180, de 18 de julho de 2024)

Natureza da Receita	Especificação	Amparo Legal
NR	Especificação	Amparo Legal
1.0.0.0.00.0.0	Receitas Correntes	Lei nº 4.320, de 17 de março de 1964, § 1º do art. 11, com redação dada pelo Decreto-Lei nº 1.939, de 20 de maio de 1982.
1.1.0.0.00.0.0	Impostos, Taxas e Contribuições de Melhoria	Lei nº 4.320, de 17 de março de 1964, § 4º do art. 11, com redação dada pelo Decreto-Lei nº 1.939, de 20 de maio de 1982.
1.1.1.0.00.0.0	Impostos	Constituição Federal, art. 153; e Lei nº 5.172, de 25 de outubro de 1966 (CTN), art. 16.
1.1.1.2.00.0.0	Impostos sobre o Patrimônio	Portaria Conjunta STN/SOF/ME nº 16, de 11 de fevereiro de 2021.
1.1.1.2.50.0.0	Imposto sobre a Propriedade Predial e Territorial Urbana	Esta natureza é agregadora. Verificar os códigos de natureza de receita específicos.
1.1.1.2.50.0.1	Imp. sob. a Prop. Predial e Territorial Urbana - Principal	Constituição Federal (CF), art. 156, I; Lei Federal nº 5.172, de 25 de outubro de 1966 (CTN), art. 32; e Código Tributário Municipal (CTM).
1.1.1.2.50.0.2	Imp. s/ a Prop. Predial e Territorial Urbana - Multas e Juros	Vide código de receita principal.
1.1.1.2.50.0.3	Imp. s/ a Prop. Predial e Territorial Urbana - Dívida Ativa	Vide código de receita principal.
1.1.1.2.50.0.4	Imp. s/ a Prop. Pre. e Territ. Urb. - Dívida Ativa - Multas e Juros	Vide código de receita principal.
1.1.1.2.53.0.0	Imp s/ Trans Inter-Vivos de Bens Imóveis	Esta natureza é agregadora. Verificar os códigos de natureza de receita específicos.
1.1.1.2.53.0.1	Imp s/ Trans Inter-Vivos de Bens Imóveis - Principal	Constituição Federal (CF), art. 156, II; Lei Federal nº 5.172, de 25 de outubro de 1966 (CTN), art. 35; e Código Tributário Municipal (CTM).
1.1.1.2.53.0.2	Imp s/ Trans Inter-Vivos de Bens Imóveis - Multas e Juros	Vide código de receita principal.
1.1.1.2.53.0.3	Imp s/ Trans Inter-Vivos de Bens Imóveis - Dívida Ativa	Vide código de receita principal.
1.1.1.2.53.0.4	ITBI - Dívida Ativa - Multas e Juros	Vide código de receita principal.
1.1.1.3.00.0.0	Impostos sobre a Renda e Proventos de Qualquer Natureza	Portaria Conjunta STN/SOF/ME nº 16, de 11 de fevereiro de 2021.
1.1.1.3.01.0.0	Imposto sobre a Renda de Pessoa Física - IRPF	Esta natureza é agregadora. Verificar os códigos de natureza de receita específicos.
1.1.1.3.01.0.1	Imposto sobre a Renda de Pessoa Física - IRPF - Principal	Constituição Federal, art. 158, I; Decreto no 3.000, de 26 de março de 1999; Lei no 8.981, de 20 de janeiro de 1995; Lei no 11.119, de 25 de maio de 2005; Lei no 11.311, de 13 de junho de 2006; Lei 11.482, de 31 de maio de 2007; e Medida Provisória nº 451, de 15 de dezembro de 2008
1.1.1.3.01.0.2	Imposto sobre a Renda de Pessoa Física - IRPF - Multas e Juros	Vide código de receita principal.
1.1.1.3.01.0.3	Imposto sobre a Renda de Pessoa Física - IRPF - Dívida Ativa	Vide código de receita principal.
1.1.1.3.01.0.4	Imposto sobre a Renda de Pessoa Física - IRPF - Dívida Ativa - Multas e Juros	Vide código de receita principal.
1.1.1.3.03.0.0	Imposto sobre a Renda - Retido na Fonte	Esta natureza é agregadora. Verificar os códigos de natureza de receita específicos.
1.1.1.3.03.1.0	Imposto sobre a Renda - Retido na Fonte - Trabalho	Esta natureza é agregadora. Verificar os códigos de natureza de receita específicos.
1.1.1.3.03.1.1	Imposto sobre a Renda - Retido na Fonte - Trabalho - Principal	Constituição Federal, art. 158, I; Decreto no 3.000, de 26 de março de 1999; Lei no 8.981, de 20 de janeiro de 1995; Lei no 11.119, de 25 de maio de 2005; Lei no 11.311, de 13 de junho de 2006; Lei 11.482, de 31 de maio de 2007; e Medida Provisória nº 451, de 15 de dezembro de 2008
1.1.1.3.03.1.2	Imposto sobre a Renda - Retido na Fonte - Trabalho - Multas e Juros	Vide código de receita principal.
1.1.1.3.03.1.3	Imposto sobre a Renda - Retido na Fonte - Trabalho - Dívida Ativa	Vide código de receita principal.
1.1.1.3.03.1.4	Imposto sobre a Renda - Retido na Fonte - Trabalho - Dívida Ativa - Multas e Juros	Vide código de receita principal.
1.1.1.3.03.4.0	Imposto s/ a Renda - Retido na Fonte - Outros Rendimentos	Esta natureza é agregadora. Verificar os códigos de natureza de receita específicos.
1.1.1.3.03.4.1	Imposto s/ a Renda - Retido na Fonte - Outros Rendimentos - Principal	Constituição Federal, art. 158, I; e Decreto no 3.000, de 26 de março de 1999.
1.1.1.3.03.4.2	Imposto s/ a Renda - Retido na Fonte - Outros Rendimentos - Multas e Juros	Vide código de receita principal.
1.1.1.3.03.4.3	Imposto s/ a Renda - Retido na Fonte - Outros Rendimentos - Dívida Ativa	Vide código de receita principal.
1.1.1.3.03.4.4	Imposto s/ a Renda - Retido na Fonte - Outros Rendimentos - Dívida Ativa - Multas e Juros	Vide código de receita principal.
1.1.1.4.00.0.0	Impostos Sobre a Produção, Circulação de Mercadorias e Serviços	Portaria Conjunta STN/SOF/ME nº 16, de 11 de fevereiro de 2021.
1.1.1.4.51.0.0	Impostos Sobre Serviços	Esta natureza é agregadora. Verificar os códigos de natureza de receita específicos.
1.1.1.4.51.1.0	Imposto Sobre Serviços de Qualquer Natureza - ISSQN	Esta natureza é agregadora. Verificar os códigos de natureza de receita específicos.
1.1.1.4.51.1.1	Imposto Sobre Serviços de Qualquer Natureza - Principal	Constituição Federal (CF), art. 156, III; Lei Complementar nº 116, de 31 de julho de 2006; e Código Tributário Municipal (CTM).
1.1.1.4.51.1.2	Imposto Sobre Serviços de Qualquer Natureza - Multas e Juros	Vide código de receita principal.
1.1.1.4.51.1.3	Imposto Sobre Serviços de Qualquer Natureza - Dívida Ativa	Vide código de receita principal.
1.1.1.4.51.1.4	Imp. s/ Serv. de Qualquer Natureza - Dívida Ativa - Multas e Juros	Vide código de receita principal.
1.1.1.9.00.0.0	Outros Impostos	Portaria STN nº 831, de 07 de maio de 2021
1.1.1.9.99.0.0	Outros Impostos	Esta natureza é agregadora. Verificar os códigos de natureza de receita específicos.
1.1.1.9.99.0.1	Outros Impostos - Principal	Portaria STN nº 831, de 07 de maio de 2021
1.1.1.9.99.0.2	Outros Impostos - Multas e Juros	Vide código de receita principal.
1.1.1.9.99.0.3	Outros Impostos - Dívida Ativa	Vide código de receita principal.
1.1.1.9.99.0.4	Outros Impostos - Dívida Ativa - Multas e Juros	Vide código de receita principal.
1.1.2.0.00.0.0	Taxas	Esta natureza é agregadora. Verificar os códigos de natureza de receita específicos.
1.1.2.1.00.0.0	Taxas pelo Exercício do Poder de Polícia	Portaria Conjunta STN/SOF/ME nº 16, de 11 de fevereiro de 2021.
1.1.2.1.01.0.0	Taxas de Inspeção, Controle e Fiscalização	Esta natureza é agregadora. Verificar os códigos de natureza de receita específicos.
1.1.2.1.01.0.1	Taxas de Inspeção, Controle e Fiscalização - Principal	Código Tributário Municipal (CTM).
1.1.2.1.01.0.2	Taxas de Inspeção, Controle e Fiscalização - Multas e Juros	Vide código de receita principal.
1.1.2.1.01.0.3	Taxas de Inspeção, Controle e Fiscalização - Dívida Ativa	Vide código de receita principal.
1.1.2.1.01.0.4	Taxas de Inspeção, Controle e Fiscalização - Dívida Ativa - Multas e Juros	Vide código de receita principal.
1.1.2.1.04.0.0	Taxa de Controle e Fiscalização Ambiental	Lei nº 6.938, de 31 de agosto de 1981, art. 17-B e 17-G; Lei nº 10.165, de 27 de dezembro de 2000; Lei nº 11.284, de 2 de março de 2006; e Código Tributário Municipal (CTM).
1.1.2.1.04.0.1	Taxa de Controle e Fiscalização Ambiental - Principal	Vide código de receita principal.
1.1.2.1.04.0.2	Taxa de Controle e Fiscalização Ambiental - Multas e Juros	Vide código de receita principal.
1.1.2.1.04.0.3	Taxa de Controle e Fiscalização Ambiental - Dívida Ativa	Vide código de receita principal.
1.1.2.1.04.0.4	Taxa de Controle e Fiscalização Ambiental - Dívida Ativa - Multas e Juros	Vide código de receita principal.
1.1.2.1.50.0.0	Taxa de Fiscalização de Vigilância Sanitária	Esta natureza é agregadora. Verificar os códigos de natureza de receita específicos.
1.1.2.1.50.0.1	Taxa de Fiscalização de Vigilância Sanitária - Principal	Código Tributário Municipal (CTM).
1.1.2.1.50.0.2	Taxa de Fiscalização de Vigilância Sanitária - Multas e Juros	Vide código de receita principal.
1.1.2.1.50.0.3	Taxa de Fiscalização de Vigilância Sanitária - Outras - Dívida Ativa	Vide código de receita principal.
1.1.2.1.50.0.4	Taxa de Fiscalização de Vigilância Sanitária - Dívida Ativa - Multas e Juros	Vide código de receita principal.
1.1.2.2.00.0.0	Taxas pela Prestação de Serviços	Portaria Conjunta STN/SOF/ME nº 16, de 11 de fevereiro de 2021.
1.1.2.2.01.0.0	Taxas pela Prestação de Serviços em Geral	Esta natureza é agregadora. Verificar os códigos de natureza de receita específicos.
1.1.2.2.01.0.1	Taxas pela Prestação de Serviços em Geral - Principal	Art. 69 da Lei nº 4.375, de 17 de agosto de 1964; Art. 79 da Lei nº 5.172, de 25 de outubro de 1966; Lei nº 9.289, de 4 de julho de 1966; Decreto-lei nº 115 de 25 de janeiro de 1967; e Código Tributário Municipal (CTM).
1.1.2.2.01.0.2	Taxas pela Prestação de Serviços em Geral - Multas e Juros	Vide código de receita principal.
1.1.2.2.01.0.3	Taxas pela Prestação de Serviços em Geral - Dívida Ativa	Vide código de receita principal.
1.1.2.2.01.0.4	Taxas pela Prestação de Serviços em Geral - Dívida Ativa - Multas e Juros	Vide código de receita principal.
1.1.2.2.53.0.0	Taxa pela Prestação de Serviços de Limpeza Pública e Manejo dos Resíduos Sólidos	Esta natureza é agregadora. Verificar os códigos de natureza de receita específicos.
1.1.2.2.53.0.1	Taxa pela Prestação de Serviços de Limpeza Pública e Manejo dos Resíduos Sólidos - Principal	Portaria STN/MF nº 700, de 7 de julho de 2023

1.1.2.53.0.2	Taxa pela Prestação de Serviços de Limpeza Pública e Manejo dos Resíduos Sólidos - Multas e Juros	Vide código de receita principal.
1.1.2.53.0.3	Taxa pela Prestação de Serviços de Limpeza Pública e Manejo dos Resíduos Sólidos - Dívida Ativa	Vide código de receita principal.
1.1.2.53.0.4	Taxa pela Prestação de Serviços de Limpeza Pública e Manejo dos Resíduos Sólidos - Dívida Ativa - Multas e Juros	Vide código de receita principal.
1.1.3.000.0.0	Contribuição de Melhoria	Esta natureza é agregadora. Verificar os códigos de natureza de receita específicos.
1.1.3.1.000.0.0	Contribuição de Melhoria	Portaria Conjunta STN/SOF/ME nº 16, de 11 de fevereiro de 2021.
1.1.3.1.500.0.0	Con. de Melh. para Exp. da Rede de Água Potável e Esgoto San.	Esta natureza é agregadora. Verificar os códigos de natureza de receita específicos.
1.1.3.1.500.0.1	Con. de Melh. para Exp. da Rede de Água Potável e Esgoto San. - Principal	Art. 145, inciso III, da Constituição Federal; Arts. 81 e 82 da Lei nº 5.172, de 25 de outubro de 1966, Código Tributário Nacional; e e Código Tributário Municipal (CTM).
1.1.3.1.500.0.2	Con. de Melh. para Exp. da Rede de Água Potável e Esgoto San. - Multas e Juros	Vide código de receita principal.
1.1.3.1.500.0.3	Con. de Melh. para Exp. da Rede de Água Potável e Esgoto San. - Dívida Ativa	Vide código de receita principal.
1.1.3.1.500.0.4	Con. de Melh. para Exp. da Rede de Água Potável e Esgoto San. - Dívida Ativa - Multas e Juros	Vide código de receita principal.
1.1.3.1.510.0.0	Con. de Melh para Exp. da Rede de Iluminação Púb. na Cidade	Esta natureza é agregadora. Verificar os códigos de natureza de receita específicos.
1.1.3.1.510.0.1	Con. de Melh para Exp. da Rede de Iluminação Púb. na Cidade - Principal	Art. 145, inciso III, da Constituição Federal; Arts. 81 e 82 da Lei nº 5.172, de 25 de outubro de 1966, Código Tributário Nacional; e e Código Tributário Municipal (CTM).
1.1.3.1.510.0.2	Con. de Melh para Exp. da Rede de Iluminação Púb. na Cidade - Multas e Juros	Vide código de receita principal.
1.1.3.1.510.0.3	Con. de Melh para Exp. da Rede de Iluminação Púb. na Cidade - Dívida Ativa	Vide código de receita principal.
1.1.3.1.510.0.4	Con. de Melh para Exp. da Rede de Iluminação Púb. na Cidade - Dívida Ativa - Multas e Juros	Vide código de receita principal.
1.1.3.1.520.0.0	Con. de Melh. para Exp. de Rede de Iluminação Pública Rural	Esta natureza é agregadora. Verificar os códigos de natureza de receita específicos.
1.1.3.1.520.0.1	Con. de Melh. para Exp. de Rede de Iluminação Pública Rural - Principal	Art. 145, inciso III, da Constituição Federal; Arts. 81 e 82 da Lei nº 5.172, de 25 de outubro de 1966, Código Tributário Nacional; e e Código Tributário Municipal (CTM).
1.1.3.1.520.0.2	Con. de Melh. para Exp. de Rede de Iluminação Pública Rural - Multas e Juros	Vide código de receita principal.
1.1.3.1.520.0.3	Con. de Melh. para Exp. de Rede de Iluminação Pública Rural - Dívida Ativa	Vide código de receita principal.
1.1.3.1.520.0.4	Con. de Melh. para Exp. de Rede de Iluminação Pública Rural - Dívida Ativa - Multas e Juros	Vide código de receita principal.
1.1.3.1.530.0.0	Con. de Melhoria para Pavimentação e Obras Complementares	Esta natureza é agregadora. Verificar os códigos de natureza de receita específicos.
1.1.3.1.530.0.1	Con. de Melhoria para Pavimentação e Obras Complementares - Principal	Art. 145, inciso III, da Constituição Federal; Arts. 81 e 82 da Lei nº 5.172, de 25 de outubro de 1966, Código Tributário Nacional; e e Código Tributário Municipal (CTM).
1.1.3.1.530.0.2	Con. de Melhoria para Pavimentação e Obras Complementares - Multas e Juros	Vide código de receita principal.
1.1.3.1.530.0.3	Con. de Melhoria para Pavimentação e Obras Complementares - Dívida Ativa	Vide código de receita principal.
1.1.3.1.530.0.4	Con. de Melhoria para Pavimentação e Obras Complementares - Dívida Ativa - Multas e Juros	Vide código de receita principal.
1.1.3.1.990.0.0	Outras Contribuições de Melhoria	Esta natureza é agregadora. Verificar os códigos de natureza de receita específicos.
1.1.3.1.990.0.1	Outras Contribuições de Melhoria - Principal	Art. 145, inciso III, da Constituição Federal; Arts. 81 e 82 da Lei nº 5.172, de 25 de outubro de 1966, Código Tributário Nacional; e e Código Tributário Municipal (CTM).
1.1.3.1.990.0.2	Outras Contribuições de Melhoria - Multas e Juros	Vide código de receita principal.
1.1.3.1.990.0.3	Outras Contribuições de Melhoria - Dívida Ativa	Vide código de receita principal.
1.1.3.1.990.0.4	Outras Contribuições de Melhoria - Dívida Ativa - Multas e Juros	Vide código de receita principal.
1.2.0.000.0.0	Contribuições	Lei nº 4.320, de 17 de março de 1964, § 4º do art. 11, com redação dada pelo Decreto-Lei nº 1.939, de 20 de maio de 1982.
1.2.1.000.0.0	Contribuições Sociais	Esta natureza é agregadora. Verificar os códigos de natureza de receita específicos.
1.2.1.500.0.0	Contribuições para Regimes Próprios de Previdência e Sistema de Proteção Social	Portaria Conjunta STN/SOF/ME nº 16, de 11 de fevereiro de 2021.
1.2.1.5.01.0.0	Contribuição do Servidor Civil	Esta natureza é agregadora. Verificar os códigos de natureza de receita específicos.
1.2.1.5.01.1.0	Contribuição do Servidor Civil Ativo	Esta natureza é agregadora. Verificar os códigos de natureza de receita específicos.
1.2.1.5.01.1.1	Contribuição do Servidor Civil Ativo - Principal	CF/88, art. 40; Lei nº 10.887, de 18 de junho de 2004, art. 4º.
1.2.1.5.01.1.2	Contribuição do Servidor Civil Ativo - Multas e Juros	Vide código de receita principal.
1.2.1.5.01.1.3	Contribuição do Servidor Civil Ativo - Dívida Ativa	Vide código de receita principal.
1.2.1.5.01.1.4	Contribuição do Servidor Civil Ativo - Dívida Ativa - Multas e Juros	Vide código de receita principal.
1.2.1.5.01.2.0	Contribuição do Servidor Civil Inativo	Esta natureza é agregadora. Verificar os códigos de natureza de receita específicos.
1.2.1.5.01.2.1	Contribuição do Servidor Civil Inativo - Principal	CF/88, art. 40; Lei nº. 10.887, de 18 de junho de 2004, art. 5º.
1.2.1.5.01.2.2	Contribuição do Servidor Civil Inativo - Multas e Juros	Vide código de receita principal.
1.2.1.5.01.2.3	Contribuição do Servidor Civil Inativo - Dívida Ativa	Vide código de receita principal.
1.2.1.5.01.2.4	Contribuição do Servidor Civil Inativo - Dívida Ativa - Multas e Juros	Vide código de receita principal.
1.2.1.5.01.3.0	Contribuição do Servidor Civil Pensionista	Esta natureza é agregadora. Verificar os códigos de natureza de receita específicos.
1.2.1.5.01.3.1	Contribuição do Servidor Civil Pensionista - Principal	CF/88, art. 40; Lei nº. 10.887, de 18 de junho de 2004, art. 5º.
1.2.1.5.01.3.2	Contribuição do Servidor Civil Pensionista - Multas e Juros	Vide código de receita principal.
1.2.1.5.01.3.3	Contribuição do Servidor Civil Pensionista - Dívida Ativa	Vide código de receita principal.
1.2.1.5.01.3.4	Contribuição do Servidor Civil Pensionista - Dívida Ativa - Multas e Juros	Vide código de receita principal.
1.2.1.5.02.0.0	Contribuição Patronal - Servidor Civil	Esta natureza é agregadora. Verificar os códigos de natureza de receita específicos.
1.2.1.5.02.0.1	Contribuição Patronal - Servidor Civil Ativo	Esta natureza é agregadora. Verificar os códigos de natureza de receita específicos.
1.2.1.5.02.1.1	Contribuição Patronal - Servidor Civil Ativo - Principal	Constituição Federal, art. 149, §1º e do art. 195 ao 203. Legislação previdenciária local.
1.2.1.5.02.1.2	Contribuição Patronal - Servidor Civil Ativo - Multas e Juros	Vide código de receita principal.
1.2.4.000.0.0	Contribuição para o Custeio do Serviço de Iluminação Pública	Esta natureza é agregadora. Verificar os códigos de natureza de receita específicos.
1.2.4.1.000.0.0	Contribuição para o Custeio do Serviço de Iluminação Pública	Portaria Conjunta STN/SOF/ME nº 16, de 11 de fevereiro de 2021.
1.2.4.1.500.0.0	Contribuição para o Custeio do Serviço de Iluminação Pública	Esta natureza é agregadora. Verificar os códigos de natureza de receita específicos.
1.2.4.1.500.0.1	Contribuição para o Custeio do Serviço de Iluminação Pública - Principal	Constituição Federal, art. 149-A.
1.3.0.000.0.0	Receita Patrimonial	Lei nº 4.320, de 17 de março de 1964, § 4º do art. 11, com redação dada pelo Decreto-Lei nº 1.939, de 20 de maio de 1982.
1.3.1.000.0.0	Exploração do Patrimônio Imobiliário do Estado	Esta natureza é agregadora. Verificar os códigos de natureza de receita específicos.
1.3.1.1.000.0.0	Exploração do Patrimônio Imobiliário do Estado	Portaria Conjunta STN/SOF/ME nº 16, de 11 de fevereiro de 2021.
1.3.1.1.01.0.0	Aluguéis, Arrendamentos, Foros, Laudêmos, Tarifas de Ocupação	Esta natureza é agregadora. Verificar os códigos de natureza de receita específicos.
1.3.1.1.01.1.0	Aluguéis e Arrendamentos	Esta natureza é agregadora. Verificar os códigos de natureza de receita específicos.
1.3.1.1.01.1.1	Aluguéis e Arrendamentos - Principal	Lei nº 4.320, de 17 de março de 1964, art. 11, § 4º; Decreto-Lei nº 9.760, de 5 de setembro de 1946; Decreto-Lei nº 2.398, de 21 de dezembro de 1987; Decreto nº 980, de 11 de novembro de 1993, e alterações posteriores; Lei nº 9.636, de 15 de maio de 1998; Decreto nº 3.725, de 10 de janeiro de 2001; Lei nº 11.481, de 31 de maio de 2007; e Código Tributário Municipal (CTM).
1.3.1.1.01.1.2	Aluguéis e Arrendamentos - Multas e Juros	Vide código de receita principal.
1.3.1.1.01.1.3	Aluguéis e Arrendamentos - Dívida Ativa	Vide código de receita principal.
1.3.1.1.01.1.4	Aluguéis e Arrendamentos - Dívida Ativa - Multas e Juros	Vide código de receita principal.
1.3.1.1.01.2.0	Foros, Laudêmos e Tarifas de Ocupação	Esta natureza é agregadora. Verificar os códigos de natureza de receita específicos.
1.3.1.1.01.2.1	Foros, Laudêmos e Tarifas de Ocupação - Principal	Lei nº 13.240, de 30 de dezembro de 2015, art. 27; Lei nº 4.320, de 17 de março de 1964, art. 11, § 4º; Decreto-Lei nº 9.760, de 5 de setembro de 1946; Decreto-Lei nº 2.398, de 21 de dezembro de 1987; Decreto nº 980, de 11 de novembro de 1993, e alterações posteriores; Lei nº 9.636, de 15 de maio de 1998; Decreto nº 3.725, de 10 de janeiro de 2001; Lei nº 11.481, de 31 de maio de 2007; e Código Tributário Municipal (CTM).
1.3.1.1.01.2.2	Foros, Laudêmos e Tarifas de Ocupação - Multas e Juros	Vide código de receita principal.
1.3.1.1.01.2.3	Foros, Laudêmos e Tarifas de Ocupação - Dívida Ativa	Vide código de receita principal.
1.3.1.1.01.2.4	Foros, Laudêmos e Tarifas de Ocupação - Dívida Ativa - Multas e Juros	Vide código de receita principal.
1.3.1.1.02.0.0	Concessão, Permissão, Autorização ou Cessão do Direito de Uso de Bens Imóveis Públicos	Esta natureza é agregadora. Verificar os códigos de natureza de receita específicos.

1.3.1.1.02.0.1	Concessão, Permissão, Autorização ou Cessão do Direito de Uso de Bens Imóveis Públicos - Principal	Art. 164, § 3º da Constituição Federal; Lei nº 9.322, de 5 de dezembro de 1996; e Legislação específica para cada caso.
1.3.1.1.99.0.0	Outras Receitas Imobiliárias	Esta natureza é agregadora. Verificar os códigos de natureza de receita específicos.
1.3.1.1.99.0.1	Outras Receitas Imobiliárias - Principal	Art. 164, § 3º da Constituição Federal; Lei nº 9.322, de 5 de dezembro de 1996; e Legislação específica para cada caso.
1.3.2.0.00.0.0	Valores Mobiliários	Esta natureza é agregadora. Verificar os códigos de natureza de receita específicos.
1.3.2.1.00.0.0	Juros e Correções Monetárias	Esta natureza é agregadora. Verificar os códigos de natureza de receita específicos.
1.3.2.1.01.0.0	Remuneração de Depósitos Bancários	Esta natureza é agregadora. Verificar os códigos de natureza de receita específicos.
1.3.2.1.01.0.1	Remuneração de Depósitos Bancários - Principal	Art. 164, § 3º da Constituição Federal; Lei nº 9.322, de 5 de dezembro de 1996; e Legislação específica para cada caso.
1.3.2.1.04.0.0	Remune. dos Rec. do Regime Próprio de Previdência Social - RPPS	Esta natureza é agregadora. Verificar os códigos de natureza de receita específicos.
1.3.2.1.04.0.1	Remune. dos Rec. do Regime Próp. de Previ. Social - RPPS - Principal	Lei nº 9.717, de 27 de novembro de 1998, arts. 1º, § único, e 6º, inciso IV; e Resolução do Conselho Monetário Nacional nº 3.922, de 25 de novembro de 2010
1.3.2.1.05.0.0	Juros de Títulos de Renda	Esta natureza é agregadora. Verificar os códigos de natureza de receita específicos.
1.3.2.1.05.0.1	Juros de Títulos de Renda - Principal	Art. 164, § 3º da Constituição Federal e Normativos da CVM e Banco Central.
1.3.2.2.00.0.0	Dividendos	Portaria Conjunta STN/SOF/ME nº 16, de 11 de fevereiro de 2021.
1.3.2.2.01.0.0	Dividendos	Esta natureza é agregadora. Verificar os códigos de natureza de receita específicos.
1.3.2.2.01.0.1	Dividendos - Principal	Lei no 6.404, de 15 de dezembro de 1976, e alterações posteriores; e Lei no 9.530, de 10 de dezembro de 1997.
1.3.2.2.01.0.2	Dividendos - Multas e Juros	Vide código de receita principal.
1.3.2.2.01.0.3	Dividendos - Dívida Ativa	Vide código de receita principal.
1.3.2.2.01.0.4	Dividendos - Dívida Ativa - Multas e Juros	Vide código de receita principal.
1.3.2.9.00.0.0	Outros Valores Mobiliários	Portaria Conjunta STN/SOF/ME nº 16, de 11 de fevereiro de 2021.
1.3.2.9.99.0.0	Outros Valores Mobiliários	Esta natureza é agregadora. Verificar os códigos de natureza de receita específicos.
1.3.2.9.99.0.1	Outros Valores Mobiliários - Principal	Art. 164, § 3º da Constituição Federal e Normativos da CVM e Banco Central.
1.3.2.9.99.0.2	Outros Valores Mobiliários - Multas e Juros	Vide código de receita principal.
1.3.2.9.99.0.3	Outros Valores Mobiliários - Dívida Ativa	Vide código de receita principal.
1.3.2.9.99.0.4	Outros Valores Mobiliários - Dívida Ativa - Multas e Juros	Vide código de receita principal.
1.3.4.0.00.0.0	Exploração de Recursos Naturais	Esta natureza é agregadora. Verificar os códigos de natureza de receita específicos.
1.3.4.9.00.0.0	Exploração de Outros Recursos Naturais	Portaria Conjunta STN/SOF/ME nº 16, de 11 de fevereiro de 2021.
1.3.4.9.01.0.0	Compensações Ambientais	Esta natureza é agregadora. Verificar os códigos de natureza de receita específicos.
1.3.4.9.01.0.1	Compensações Ambientais - Principal	Portaria STN nº 10.460, de 7 de dezembro de 2022
1.3.6.0.00.0.0	Cessão de Direitos	Esta natureza é agregadora. Verificar os códigos de natureza de receita específicos.
1.3.6.1.00.0.0	Cessão de Direitos	Portaria Conjunta STN/SOF/ME nº 16, de 11 de fevereiro de 2021.
1.3.6.1.01.0.0	Cessão do Direito de Operacionalização de Pagamentos	Esta natureza é agregadora. Verificar os códigos de natureza de receita específicos.
1.3.6.1.01.1.0	Cessão do Direito de Operacionalização de Pagamentos - Poderes Executivo e Legislativo	Esta natureza é agregadora. Verificar os códigos de natureza de receita específicos.
1.3.6.1.01.1.1	Cessão do Direito de Operacionalização de Pagamentos - Principal	Portaria STN nº 10.460, de 7 de dezembro de 2022
1.3.9.0.00.0.0	Demais Receitas Patrimoniais	Esta natureza é agregadora. Verificar os códigos de natureza de receita específicos.
1.3.9.9.00.0.0	Outras Receitas Patrimoniais	Portaria Conjunta STN/SOF/ME nº 16, de 11 de fevereiro de 2021.
1.3.9.9.99.0.0	Outras Receitas Patrimoniais	Esta natureza é agregadora. Verificar os códigos de natureza de receita específicos.
1.3.9.9.99.0.1	Outras Receitas Patrimoniais - Principal	Lei nº 10.406, de 10 de janeiro de 2002.
1.3.9.9.99.0.2	Outras Receitas Patrimoniais - Multas e Juros	Vide código de receita principal.
1.3.9.9.99.0.3	Outras Receitas Patrimoniais - Dívida Ativa	Vide código de receita principal.
1.3.9.9.99.0.4	Outras Receitas Patrimoniais - Dívida Ativa - Multas e Juros	Vide código de receita principal.
1.4.0.0.00.0.0	Receita Agropecuária	Lei nº 4.320, de 17 de março de 1964, § 4º do art. 11, com redação dada pelo Decreto-Lei nº 1.939, de 20 de maio de 1982.
1.4.1.0.00.0.0	Receita Agropecuária	Esta natureza é agregadora. Verificar os códigos de natureza de receita específicos.
1.4.1.1.00.0.0	Receita Agropecuária	Portaria Conjunta STN/SOF/ME nº 16, de 11 de fevereiro de 2021.
1.4.1.1.01.0.0	Receita Agropecuária	Esta natureza é agregadora. Verificar os códigos de natureza de receita específicos.
1.4.1.1.01.0.1	Receita Agropecuária - Principal	Esta natureza é agregadora. Verificar os códigos de natureza de receita específicos.
1.4.1.1.01.0.2	Receita Agropecuária - Multas e Juros	Esta natureza é agregadora. Verificar os códigos de natureza de receita específicos.
1.4.1.1.01.0.3	Receita Agropecuária - Dívida Ativa	Esta natureza é agregadora. Verificar os códigos de natureza de receita específicos.
1.4.1.1.01.0.4	Receita Agropecuária - Dívida Ativa - Multas e Juros	Esta natureza é agregadora. Verificar os códigos de natureza de receita específicos.
1.5.0.0.00.0.0	Receita Industrial	Lei nº 4.320, de 17 de março de 1964, § 4º do art. 11, com redação dada pelo Decreto-Lei nº 1.939, de 20 de maio de 1982.
1.5.1.0.00.0.0	Receita Industrial	Esta natureza é agregadora. Verificar os códigos de natureza de receita específicos.
1.5.1.1.00.0.0	Receita Industrial	Portaria Conjunta STN/SOF/ME nº 16, de 11 de fevereiro de 2021.
1.5.1.1.01.0.0	Receita Industrial	Esta natureza é agregadora. Verificar os códigos de natureza de receita específicos.
1.5.1.1.01.0.1	Receita Industrial - Principal	Esta natureza é agregadora. Verificar os códigos de natureza de receita específicos.
1.5.1.1.01.0.2	Receita Industrial - Multas e Juros	Esta natureza é agregadora. Verificar os códigos de natureza de receita específicos.
1.5.1.1.01.0.3	Receita Industrial - Dívida Ativa	Esta natureza é agregadora. Verificar os códigos de natureza de receita específicos.
1.5.1.1.01.0.4	Receita Industrial - Dívida Ativa - Multas e Juros	Esta natureza é agregadora. Verificar os códigos de natureza de receita específicos.
1.6.0.0.00.0.0	Receita de Serviços	Lei nº 4.320, de 17 de março de 1964, § 4º do art. 11, com redação dada pelo Decreto-Lei nº 1.939, de 20 de maio de 1982.
1.6.1.0.00.0.0	Serviços Administrativos e Comerciais Gerais	Esta natureza é agregadora. Verificar os códigos de natureza de receita específicos.
1.6.1.1.00.0.0	Serviços Administrativos e Comerciais Gerais	Portaria Conjunta STN/SOF/ME nº 16, de 11 de fevereiro de 2021.
1.6.1.1.01.0.0	Serviços Administrativos e Comerciais Gerais	Esta natureza é agregadora. Verificar os códigos de natureza de receita específicos.
1.6.1.1.01.0.1	Serviços Administrativos e Comerciais Gerais - Principal	Constituição Federal, art. 173; Lei nº 4.320, de 17 de março de 1964, art. 11, §§ 1º e 4º.
1.6.1.1.01.0.2	Serviços Administrativos e Comerciais Gerais - Multas e Juros	Vide código de receita principal.
1.6.1.1.01.0.3	Serviços Administrativos e Comerciais Gerais - Dívida Ativa	Vide código de receita principal.
1.6.1.1.01.0.4	Serviços Administrativos e Comerciais Gerais - Dívida Ativa - Multas e Juros	Vide código de receita principal.
1.6.1.1.02.0.0	Inscrição em Concursos e Processos Seletivos	Esta natureza é agregadora. Verificar os códigos de natureza de receita específicos.
1.6.1.1.02.0.1	Inscrição em Concursos e Processos Seletivos - Principal	Legislação Específica Municipal
1.6.1.1.02.0.2	Inscrição em Concursos e Processos Seletivos - Multas e Juros	Vide código de receita principal.
1.6.1.1.02.0.3	Inscrição em Concursos e Processos Seletivos - Dívida Ativa	Vide código de receita principal.
1.6.1.1.02.0.4	Inscrição em Concursos e Processos Seletivos - Dívida Ativa - Multas e Juros	Vide código de receita principal.
1.6.1.1.03.0.0	Serviços de Registro, Certificação e Fiscalização	Esta natureza é agregadora. Verificar os códigos de natureza de receita específicos.
1.6.1.1.03.0.1	Serviços de Registro, Certificação e Fiscalização - Principal	Legislação Específica Municipal
1.6.1.1.03.0.2	Serviços de Registro, Certificação e Fiscalização - Multas e Juros	Vide código de receita principal.
1.6.1.1.03.0.3	Serviços de Registro, Certificação e Fiscalização - Dívida Ativa	Vide código de receita principal.
1.6.1.1.03.0.4	Serviços de Registro, Certificação e Fiscalização - Dívida Ativa - Multas e Juros	Vide código de receita principal.
1.6.2.0.00.0.0	Serviços e Atividades Referentes à Navegação e ao Transporte	Esta natureza é agregadora. Verificar os códigos de natureza de receita específicos.
1.6.2.1.00.0.0	Serviços e Atividades Referentes à Navegação o Transporte	Portaria Conjunta STN/SOF/ME nº 16, de 11 de fevereiro de 2021.
1.6.2.1.02.0.0	Serviços de Transporte de Passageiros ou Mercadorias	Esta natureza é agregadora. Verificar os códigos de natureza de receita específicos.
1.6.2.1.02.0.1	Serviços de Transporte de Passageiros ou Mercadorias - Principal	Constituição Federal, art. 173; Lei no 4.320, de 17 de março de 1964, art. 11, §§ 1º e 4º.
1.6.2.1.02.0.2	Serviços de Transporte de Passageiros ou Mercadorias - Multas e Juros	Vide código de receita principal.
1.6.2.1.02.0.3	Serviços de Transporte de Passageiros ou Mercadorias - Dívida Ativa	Vide código de receita principal.
1.6.2.1.02.0.4	Serviços de Transporte de Passageiros ou Mercadorias - Dívida Ativa - Multas e Juros	Vide código de receita principal.
1.6.3.0.00.0.0	Serviços e Atividades Referentes à Saúde	Esta natureza é agregadora. Verificar os códigos de natureza de receita específicos.
1.6.3.1.00.0.0	Serviços de Atendimento à Saúde	Portaria Conjunta STN/SOF/ME nº 16, de 11 de fevereiro de 2021.
1.6.3.1.50.0.0	Serviços Hospitalares	Esta natureza é agregadora. Verificar os códigos de natureza de receita específicos.
1.6.3.1.50.0.1	Serviços Hospitalares - Principal	Legislação Específica Municipal
1.6.3.1.51.0.0	Serviços de Registro, Análise e Controle da Saúde	Esta natureza é agregadora. Verificar os códigos de natureza de receita específicos.
1.6.3.1.51.0.1	Serviços de Registro, Análise e Controle da Saúde - Principal	Legislação Específica Municipal
1.6.3.1.52.0.0	Serviços Radiológicos e Laboratoriais	Esta natureza é agregadora. Verificar os códigos de natureza de receita específicos.

1.6.3.1.52.0.1	Serviços Radiológicos e Laboratoriais - Principal	Legislação Específica Municipal
1.6.3.1.53.0.0	Serviços Ambulatoriais	Esta natureza é agregadora. Verificar os códigos de natureza de receita específicos.
1.6.3.1.53.0.1	Serviços Ambulatoriais - Principal	Legislação Específica Municipal
1.6.3.1.99.0.0	Outros Serviços de Atendimento à Saúde	Esta natureza é agregadora. Verificar os códigos de natureza de receita específicos.
1.6.3.1.99.0.1	Outros Serviços de Atendimento à Saúde - Principal	Legislação Específica Municipal
1.6.9.0.00.0.0	Outros Serviços	Esta natureza é agregadora. Verificar os códigos de natureza de receita específicos.
1.6.9.9.00.0.0	Outros Serviços	Portaria Conjunta STN/SOF/ME nº 16, de 11 de fevereiro de 2021.
1.6.9.9.99.0.0	Outros Serviços	Esta natureza é agregadora. Verificar os códigos de natureza de receita específicos.
1.6.9.9.99.0.1	Outros Serviços - Principal	Legislação Específica Municipal
1.7.0.0.00.0.0	Transferências Correntes	Lei nº 4.320, de 17 de março de 1964, § 4º do art. 11, com redação dada pelo Decreto-Lei nº 1.939, de 20 de maio de 1982.
1.7.1.0.00.0.0	Transferências da União e de suas Entidades	Esta natureza é agregadora. Verificar os códigos de natureza de receita específicos.
1.7.1.1.00.0.0	Transferências decorrentes de Participação na Receita da União	Portaria Conjunta STN/SOF/ME nº 16, de 11 de fevereiro de 2021.
1.7.1.1.51.0.0	Cota-Parte do Fundo de Participação dos Municípios - FPM	Esta natureza é agregadora. Verificar os códigos de natureza de receita específicos.
1.7.1.1.51.1.0	Cota-Parte do FPM - Cota Mensal	Esta natureza é agregadora. Verificar os códigos de natureza de receita específicos.
1.7.1.1.51.1.1	Cota-Parte do FPM - Cota Mensal - Principal	Art. 159 da CF
1.7.1.1.51.1.1	Dedução Cota-Parte do FPM - Cota Mensal - Principal	Art. 159 da CF / Lei nº 11.494/07
1.7.1.1.51.2.0	Cota-Parte do FPM - Cotas Extraordinárias	Esta natureza é agregadora. Verificar os códigos de natureza de receita específicos.
1.7.1.1.51.2.1.01	Cota-Parte do FPM - 1% Cota entregue no Mês de Dezembro	Art. 159 da CF, alínea "d".
1.7.1.1.51.2.1.02	Cota-Parte do FPM - 1% Cota entregue no Mês de Julho	Art. 159 da CF, alínea "e".
1.7.1.1.51.2.1.03	Cota-Parte do FPM - 1% Cota entregue no Mês de Setembro	Art. 159 da CF, alínea "f".
1.7.1.1.52.0.0	Cota-Parte do Imposto sobre a Propriedade Territorial Rural	Esta natureza é agregadora. Verificar os códigos de natureza de receita específicos.
1.7.1.1.52.0.1	Cota-Parte do ITR - Principal	Art. 159 da CF
1.7.1.1.52.0.1	Dedução Cota-Parte do ITR - Principal	Art. 159 da CF / Lei nº 11.494/07
1.7.1.1.56.0.0	Repasso da União para Foros, Laudêmio e Tarifas de Ocupação	Esta natureza é agregadora. Verificar os códigos de natureza de receita específicos.
1.7.1.1.56.0.1	Repasso da União para Foros, Laudêmio e Tarifas de Ocupação - Principal	Portaria STN/MF nº 700, de 07 de julho de 2023
1.7.1.2.00.0.0	Transf. da Comp. Fin. pela Exploração de Recursos Naturais	Portaria Conjunta STN/SOF/ME nº 16, de 11 de fevereiro de 2021.
1.7.1.2.50.0.0	Cota-Parte da Compensação Financeira de Recursos Hídricos	Esta natureza é agregadora. Verificar os códigos de natureza de receita específicos.
1.7.1.2.50.0.1	Cota-Parte da Compensação Financeira de Recursos Hídricos - Principal	Art. 20, §1º da CF
1.7.1.2.51.0.0	Cota-Parte da Compensação Finan. de Recursos Minerais - CFEM	Esta natureza é agregadora. Verificar os códigos de natureza de receita específicos.
1.7.1.2.51.0.1	Cota-Parte da Compensação Finan. de Recursos Minerais - CFEM - Principal	Art. 20, §1º da CF
1.7.1.2.52.0.0	Cota-Parte da Compensação Financeira pela Produção de Petróleo	Esta natureza é agregadora. Verificar os códigos de natureza de receita específicos.
1.7.1.2.52.1.0	Cota-Parte Royalties pela Produção de Petróleo - Lei Nº 7.990/89	Esta natureza é agregadora. Verificar os códigos de natureza de receita específicos.
1.7.1.2.52.1.1	Cota-Parte Royalties pela Produção de Petróleo - Lei Nº 7.990/90 - Principal	Art. 20, §1º da CF e Lei nº 7.990/89.
1.7.1.2.52.4.0	Cota-Parte do Fundo Especial do Petróleo - FEP	Esta natureza é agregadora. Verificar os códigos de natureza de receita específicos.
1.7.1.2.52.4.1	Cota-Parte do Fundo Especial do Petróleo - FEP - Principal	Lei nº 9.478/97
1.7.1.2.53.0.0	Cota-Parte do Bônus de Assinatura de Contrato de Partilha de Produção	Esta natureza é agregadora. Verificar os códigos de natureza de receita específicos.
1.7.1.2.53.0.1	Cota-Parte do Bônus de Assinatura de Contrato de Partilha de Produção - Principal	Portaria STN nº 1.446, de 14 de junho de 2022
1.7.1.2.99.0.0	Outras Tran Decor Cp Finan Exp Rec Nat	Esta natureza é agregadora. Verificar os códigos de natureza de receita específicos.
1.7.1.2.99.0.1	Outras Tran Decor Cp Finan Exp Rec Nat - Principal	Legislação Específica Federal
1.7.1.3.00.0.0	Transferências de Recursos do Sistema Único de Saúde - SUS	Portaria Conjunta STN/SOF/ME nº 16, de 11 de fevereiro de 2021.
1.7.1.3.50.0.0	Transf. de Rec. SUS - Bloco de Manutenção das Ações e Serviços Púb. de Saúde	Esta natureza é agregadora. Verificar os códigos de natureza de receita específicos.
1.7.1.3.50.1.0	Transferência de Recursos do SUS - Atenção Primária	Esta natureza é agregadora. Verificar os códigos de natureza de receita específicos.
1.7.1.3.50.1.1	Transferência de Recursos do SUS - Atenção Primária - Principal	Art. 198 da CF, Art. 77 do ADCT; Lei Complementar nº 141, de 2012; e Nt Conjunta nº 11, de 2018 / CCONF-SUCON/FNS-MS; art 3º da Portaria MS nº 828/2020.
1.7.1.3.50.2.0	Transferência de Recursos do SUS - Atenção Especializada	Esta natureza é agregadora. Verificar os códigos de natureza de receita específicos.
1.7.1.3.50.2.1	Transferência de Recursos do SUS - Atenção Especializada - Principal	Art. 198 da CF, Art. 77 do ADCT; Lei Complementar nº 141, de 2012; e Nt Conjunta nº 11, de 2018 / CCONF-SUCON/FNS-MS; art 3º da Portaria MS nº 828/2020.
1.7.1.3.50.3.0	Transferência de Recursos do SUS - Vigilância em Saúde	Esta natureza é agregadora. Verificar os códigos de natureza de receita específicos.
1.7.1.3.50.3.1	Transferência de Recursos do SUS - Vigilância em Saúde - Principal	Art. 198 da CF, Art. 77 do ADCT; Lei Complementar nº 141, de 2012; e Nt Conjunta nº 11, de 2018 / CCONF-SUCON/FNS-MS; art 3º da Portaria MS nº 828/2020.
1.7.1.3.50.4.0	Transferência de Recursos do SUS - Assistência Farmacêutica	Esta natureza é agregadora. Verificar os códigos de natureza de receita específicos.
1.7.1.3.50.4.1	Transferência de Recursos do SUS - Assistência Farmacêutica - Principal	Art. 198 da CF, Art. 77 do ADCT; Lei Complementar nº 141, de 2012; e Nt Conjunta nº 11, de 2018 / CCONF-SUCON/FNS-MS; art 3º da Portaria MS nº 828/2020.
1.7.1.3.50.5.0	Transferência de Recursos do SUS - Gestão do SUS	Esta natureza é agregadora. Verificar os códigos de natureza de receita específicos.
1.7.1.3.50.5.1	Transferência de Recursos do SUS - Gestão do SUS - Principal	Art. 198 da CF, Art. 77 do ADCT; Lei Complementar nº 141, de 2012; e Nt Conjunta nº 11, de 2018 / CCONF-SUCON/FNS-MS; art 3º da Portaria MS nº 828/2020.
1.7.1.3.50.9.0	Outros Programas Financ. por Transf. Fundo a Fundo	Esta natureza é agregadora. Verificar os códigos de natureza de receita específicos.
1.7.1.3.50.9.1	Outros Programas Financ. por Transf. Fundo a Fundo	Art. 198 da CF, Art. 77 do ADCT; Lei Complementar nº 141, de 2012; e Nt Conjunta nº 11, de 2018 / CCONF-SUCON/FNS-MS; art 3º da Portaria MS nº 828/2020.
1.7.1.3.51.0.0	Transf de Recur do SUS - Repasses ao Bloco de Est da Rede de Serv Públ de Saúde	Esta natureza é agregadora. Verificar os códigos de natureza de receita específicos.
1.7.1.3.51.1.0	Transf de Recursos do SUS Destinados à Atenção Primária	Esta natureza é agregadora. Verificar os códigos de natureza de receita específicos.
1.7.1.3.51.1.1	Transf de Recursos do SUS Destinados à Atenção Primária - Principal	Art. 198 da CF, Art. 77 do ADCT; Lei Complementar nº 141, de 2012; e Nt Conjunta nº 11, de 2018 / CCONF-SUCON/FNS-MS; art 3º da Portaria MS nº 828/2020.
1.7.1.3.51.2.0	Transferência de Recursos do SUS - Atenção Especializada	Esta natureza é agregadora. Verificar os códigos de natureza de receita específicos.
1.7.1.3.51.2.1	Transferência de Recursos do SUS - Atenção Especializada - Principal	Art. 198 da CF, Art. 77 do ADCT; Lei Complementar nº 141, de 2012; e Nt Conjunta nº 11, de 2018 / CCONF-SUCON/FNS-MS; art 3º da Portaria MS nº 828/2020.
1.7.1.3.51.3.0	Transferência de Recursos do SUS - Vigilância em Saúde	Esta natureza é agregadora. Verificar os códigos de natureza de receita específicos.
1.7.1.3.51.3.1	Transferência de Recursos do SUS - Vigilância em Saúde - Principal	Art. 198 da CF, Art. 77 do ADCT; Lei Complementar nº 141, de 2012; e Nt Conjunta nº 11, de 2018 / CCONF-SUCON/FNS-MS; art 3º da Portaria MS nº 828/2020.
1.7.1.3.51.4.0	Transferência de Recursos do SUS - Assistência Farmacêutica	Esta natureza é agregadora. Verificar os códigos de natureza de receita específicos.
1.7.1.3.51.4.1	Transferência de Recursos do SUS - Assistência Farmacêutica - Principal	Art. 198 da CF, Art. 77 do ADCT; Lei Complementar nº 141, de 2012; e Nt Conjunta nº 11, de 2018 / CCONF-SUCON/FNS-MS; art 3º da Portaria MS nº 828/2020.
1.7.1.3.51.5.0	Transferência de Recursos do SUS - Gestão do SUS	Esta natureza é agregadora. Verificar os códigos de natureza de receita específicos.
1.7.1.3.51.5.1	Transferência de Recursos do SUS - Gestão do SUS - Principal	Art. 198 da CF, Art. 77 do ADCT; Lei Complementar nº 141, de 2012; e Nt Conjunta nº 11, de 2018 / CCONF-SUCON/FNS-MS; art 3º da Portaria MS nº 828/2020.
1.7.1.3.51.9.0	Outras Transferências de Recursos do SUS - Bloco de Estruturação	Esta natureza é agregadora. Verificar os códigos de natureza de receita específicos.
1.7.1.3.51.9.1	Outras Transferências de Recursos do SUS - Bloco de Estruturação - Principal	Art. 198 da CF, Art. 77 do ADCT; Lei Complementar nº 141, de 2012; e Nt Conjunta nº 11, de 2018 / CCONF-SUCON/FNS-MS; art 3º da Portaria MS nº 828/2020.
1.7.1.4.00.0.0	Transf. de Rec. do Fundo Nac. do Desen. da Educação - FNDE	Portaria Conjunta STN/SOF/ME nº 16, de 11 de fevereiro de 2021.
1.7.1.4.50.0.0	Transferências do Salário-Educação	Esta natureza é agregadora. Verificar os códigos de natureza de receita específicos.
1.7.1.4.50.0.1	Transferências do Salário-Educação - Principal	Legislação Específica Federal
1.7.1.4.51.0.0	Transferências Diretas do FNDE Referentes ao PDDE	Esta natureza é agregadora. Verificar os códigos de natureza de receita específicos.
1.7.1.4.51.0.1	Transferências Diretas do FNDE Referentes ao PDDE - Principal	Legislação Específica Federal
1.7.1.4.52.0.0	Transferências Referentes ao PNAE	Esta natureza é agregadora. Verificar os códigos de natureza de receita específicos.
1.7.1.4.52.0.1	Transferências Referentes ao PNAE - Principal	Legislação Específica Federal
1.7.1.4.53.0.0	Transferências Referentes ao PNATE	Esta natureza é agregadora. Verificar os códigos de natureza de receita específicos.
1.7.1.4.53.0.1	Transferências Referentes ao PNATE - Principal	Legislação Específica Federal
1.7.1.4.54.0.0	Programa Nacional de Inclusão de Jovens - Projuvem	Esta natureza é agregadora. Verificar os códigos de natureza de receita específicos.
1.7.1.4.54.1.0	Programa Nacional de Inclusão de Jovens - Projuvem Urbano	Esta natureza é agregadora. Verificar os códigos de natureza de receita específicos.
1.7.1.4.54.1.1	Prog Nacional de Inclusão de Jovens - Projuvem Urbano - Principal	Legislação Específica Federal
1.7.1.4.54.2.0	Programa Nacional de Inclusão de Jovens - Projuvem Campo	Esta natureza é agregadora. Verificar os códigos de natureza de receita específicos.
1.7.1.4.54.2.1	Prog Nacional de Inclusão de Jovens - Projuvem Campo - Principal	Legislação Específica Federal
1.7.1.4.55.0.0	Programa Brasil Alfabetizado - PBA	Esta natureza é agregadora. Verificar os códigos de natureza de receita específicos.
1.7.1.4.55.0.1	Programa Brasil Alfabetizado - PBA - Principal	Legislação Específica Federal
1.7.1.4.56.0.0	Prog de Apoio Sist de Ensino p/Atend à Educ de Jovens e Adultos - PEJA	Esta natureza é agregadora. Verificar os códigos de natureza de receita específicos.
1.7.1.4.56.0.1	Prog de Apoio Sist de Ensino p/Atend à Educ de Jovens e Adultos - PEJA - Principal	Legislação Específica Federal
1.7.1.4.99.0.0	Outras Transf Diretas do FNDE	Esta natureza é agregadora. Verificar os códigos de natureza de receita específicos.

1.7.1.4.99.0.1	Outras Transf Diretas do FNDE - Principal	Legislação Específica Federal
1.7.1.5.00.0.0	Transferências de Recursos da Complementação da União ao FUNDEB	Portaria Conjunta STN/SOF/ME nº 16, de 11 de fevereiro de 2021.
1.7.1.5.50.0.0	Transferências de Recursos da Complementação da União ao FUNDEB - VAAT	Esta natureza é agregadora. Verificar os códigos de natureza de receita específicos.
1.7.1.5.50.0.1	Transferências de Recursos da Complementação da União ao FUNDEB - VAAT - Principal	Lei nº 11.494/2007, alterada pela Lei nº 14.113/2020. EC nº 108/2020.
1.7.1.5.51.0.0	Transferências de Recursos da Complementação da União ao FUNDEB - VAAF	Esta natureza é agregadora. Verificar os códigos de natureza de receita específicos.
1.7.1.5.51.0.1	Transferências de Recursos da Complementação da União ao FUNDEB - VAAF - Principal	Lei nº 11.494/2007, alterada pela Lei nº 14.113/2020. EC nº 108/2020.
1.7.1.5.52.0.0	Transferências de Recursos da Complementação da União ao FUNDEB - VAAR	Esta natureza é agregadora. Verificar os códigos de natureza de receita específicos.
1.7.1.5.52.0.1	Transferências de Recursos da Complementação da União ao FUNDEB - VAAR - Principal	Lei nº 11.494/2007, alterada pela Lei nº 14.113/2020. EC nº 108/2020.
1.7.1.6.00.0.0	Transferências de Recursos do Fundo Nacional de Assistência Social - FNAS	Portaria Conjunta STN/SOF/ME nº 16, de 11 de fevereiro de 2021.
1.7.1.6.50.0.0	Transferências de Recursos do Fundo Nacional de Assistência Social - FNAS	Esta natureza é agregadora. Verificar os códigos de natureza de receita específicos.
1.7.1.6.50.0.1	Transferências de Recursos do Fundo Nacional de Assistência Social - FNAS - Principal	Art. 195 da CF
1.7.1.7.00.0.0	Transferências de Convênios da União e de suas Entidades	Portaria Conjunta STN/SOF/ME nº 16, de 11 de fevereiro de 2021.
1.7.1.7.50.0.0	Transferências de Convênios da União para o Sistema Único de Saúde - SUS	Esta natureza é agregadora. Verificar os códigos de natureza de receita específicos.
1.7.1.7.50.0.1	Trans. de Convênios da União para o Sistema Único de Saúde - SUS - Principal	Art. 195 da CF
1.7.1.7.51.0.0	Transf. de Convênios da União Destinadas a Programas de Educação	Esta natureza é agregadora. Verificar os códigos de natureza de receita específicos.
1.7.1.7.51.0.1	Transf. de Conv. da União Destinadas a Programas de Educação - Principal	Art. 195 da CF
1.7.1.7.52.0.0	Trans. de Conv. da União Destinadas a Programas de Assistência Social	Esta natureza é agregadora. Verificar os códigos de natureza de receita específicos.
1.7.1.7.52.0.1	Transf. de Conv. da União Destinadas a Pro. de Assistência Social - Principal	Art. 195 da CF
1.7.1.7.99.0.0	Outras Transferências de Convênios da União e de suas Entidades	Esta natureza é agregadora. Verificar os códigos de natureza de receita específicos.
1.7.1.7.99.0.1	Outras Transferências de Convênios da União e de suas Entidades - Principal	Art. 195 da CF
1.7.1.9.00.0.0	Outras Transferências de Recursos da União e de Suas Entidades	Portaria Conjunta STN/SOF/ME nº 16, de 11 de fevereiro de 2021.
1.7.1.9.56.0.0	Transf Decor de Decisão Judicial (Precatórios) Relativas ao FUNDEF	Esta natureza é agregadora. Verificar os códigos de natureza de receita específicos.
1.7.1.9.56.0.1	Transf Decor de Decisão Judicial (Precatórios) Relativas ao FUNDEF - Principal	Portaria STN nº 1.446, de 14 de junho de 2022
1.7.1.9.57.0.0	Transferência Especial da União	Esta natureza é agregadora. Verificar os códigos de natureza de receita específicos.
1.7.1.9.57.0.1	Transferência Especial da União - Principal	Portaria STN nº 1.446, de 14 de junho de 2022
1.7.1.9.58.0.0	Transferência Obrigatória Decorrente da Lei Complementar nº 176/2020	Esta natureza é agregadora. Verificar os códigos de natureza de receita específicos.
1.7.1.9.58.0.1	Transferência Obrigatória Decorrente da Lei Complementar nº 176/2021 - Principal	§ 2º do art. 91 do Ato das Disposições Constitucionais Transitórias (ADCT); Lei Complementar nº 176, de 29 de dezembro de 2020.
1.7.1.9.99.0.0	Outras Transferências de Recursos da União e de suas Entidades	Esta natureza é agregadora. Verificar os códigos de natureza de receita específicos.
1.7.1.9.99.0.1	Outras Transferências de Recursos da União e de suas Entidades - Principal	Legislação Específica Federal
1.7.2.0.00.0.0	Transf. dos Estados e Distrito Federal e de suas Entidades	Esta natureza é agregadora. Verificar os códigos de natureza de receita específicos.
1.7.2.1.00.0.0	Participação na Receita dos Estados e Distrito Federal	Portaria Conjunta STN/SOF/ME nº 16, de 11 de fevereiro de 2021.
1.7.2.1.50.0.0	Cota-Parte do ICMS	Esta natureza é agregadora. Verificar os códigos de natureza de receita específicos.
1.7.2.1.50.0.1	Cota-Parte do ICMS - Principal	Art. 158, inciso IV da CF
1.7.2.1.50.0.1	Dedução Cota-Parte do ICMS	Lei nº 11.494/2007
1.7.2.1.51.0.0	Cota-Parte do IPVA	Esta natureza é agregadora. Verificar os códigos de natureza de receita específicos.
1.7.2.1.51.0.1	Cota-Parte do IPVA - Principal	Art. 158, inciso III da CF
1.7.2.1.51.0.1	Dedução Cota-Parte do IPVA	Lei nº 11.494/2007
1.7.2.1.52.0.0	Cota-Parte do IPI - Municípios	Esta natureza é agregadora. Verificar os códigos de natureza de receita específicos.
1.7.2.1.52.0.1	Cota-Parte do IPI - Municípios - Principal	Art. 159, II da CF
1.7.2.1.52.0.1	Dedução Cota-Parte do IPI	Lei nº 11.494/2007
1.7.2.1.53.0.0	Cota-Parte da Cont. de Intervenção no Domínio Econômico	Esta natureza é agregadora. Verificar os códigos de natureza de receita específicos.
1.7.2.1.53.0.1	Cota-Parte da Cont. de Intervenção no Domínio Econômico - Principal	Art. 159, III da CF
1.7.2.2.00.0.0	Transferências das Compensações Financeiras pela Exploração de Recursos Naturais	Portaria Conjunta STN/SOF/ME nº 16, de 11 de fevereiro de 2021.
1.7.2.2.53.0.0	Outras Transf. Decorrentes de Comp. Financeiras	Esta natureza é agregadora. Verificar os códigos de natureza de receita específicos.
1.7.2.2.53.0.1	Outras Transf. Decorrentes de Comp. Financeiras - Principal	Portaria STN nº 1.446, de 14 de junho de 2022
1.7.2.3.00.0.0	Transferências de Recursos do Sistema Único de Saúde - SUS	Portaria Conjunta STN/SOF/ME nº 16, de 11 de fevereiro de 2021.
1.7.2.3.50.0.0	Transferências de Recursos do Sistema Único de Saúde - SUS	Esta natureza é agregadora. Verificar os códigos de natureza de receita específicos.
1.7.2.3.50.0.1	Tran Rec Est p/Prq Saude-Rep Fundo a Fundo - Principal	Legislação Específica
1.7.2.4.00.0.0	Transf. de Conv. dos Est. e do Distrito Federal e de suas Ent.	Portaria Conjunta STN/SOF/ME nº 16, de 11 de fevereiro de 2021.
1.7.2.4.50.0.0	Transferências de Convênio dos Estados para o Sistema Único de Saúde - SUS	Esta natureza é agregadora. Verificar os códigos de natureza de receita específicos.
1.7.2.4.50.0.1	Trans. de Conv. dos Estados para o Sistema Único de Saúde - SUS - Principal	Lei Federal nº 8.666/93, art. 116
1.7.2.4.51.0.0	Transf Conv dos Estados Destinadas a Programas de Educação	Esta natureza é agregadora. Verificar os códigos de natureza de receita específicos.
1.7.2.4.51.0.1	Transf Conv dos Estados p/Educação - Principal	Lei Federal nº 8.666/93, art. 116
1.7.2.4.99.0.0	Outras Transferências de Convênio dos Estados	Esta natureza é agregadora. Verificar os códigos de natureza de receita específicos.
1.7.2.4.99.0.1	Outras Transferências de Convênio dos Estados - Principal	Lei Federal nº 8.666/93, art. 116
1.7.2.9.00.0.0	Outras Transferências dos Estados e Distrito Federal	Portaria Conjunta STN/SOF/ME nº 16, de 11 de fevereiro de 2021.
1.7.2.9.51.0.0	Transferências de Estados Destinadas à Assistência Social	Esta natureza é agregadora. Verificar os códigos de natureza de receita específicos.
1.7.2.9.51.0.1	Transferências de Estados Destinadas à Assistência Social - Principal	Legislação Específica
1.7.2.9.99.0.0	Outras Transf dos Estados e DF	Esta natureza é agregadora. Verificar os códigos de natureza de receita específicos.
1.7.2.9.99.0.1	Outras Transf dos Estados e DF - Principal	Legislação Específica
1.7.3.0.00.0.0	Transferências dos Municípios e de suas Entidades	Esta natureza é agregadora. Verificar os códigos de natureza de receita específicos.
1.7.3.9.00.0.0	Outras Transferências dos Municípios	Portaria Conjunta STN/SOF/ME nº 16, de 11 de fevereiro de 2021.
1.7.3.9.50.0.0	Transferências de Municípios a Consórcios Públicos	Esta natureza é agregadora. Verificar os códigos de natureza de receita específicos.
1.7.3.9.50.0.1	Transferências de Municípios a Consórcios Públicos - Principal	Resolução TCE nº 034/2016, alterada pela Resolução TC nº 03/2017.
1.7.4.0.00.0.0	Transferências de Instituições Privadas	Esta natureza é agregadora. Verificar os códigos de natureza de receita específicos.
1.7.4.1.00.0.0	Transferências de Instituições Privadas	Portaria Conjunta STN/SOF/ME nº 16, de 11 de fevereiro de 2021.
1.7.4.1.99.0.0	Outras Transferências de Instituições Privadas	Esta natureza é agregadora. Verificar os códigos de natureza de receita específicos.
1.7.4.1.99.0.1	Outras Transferências de Instituições Privadas - Principal	Lei Federal nº 8.666/93, art.116
1.7.5.0.00.0.0	Transferências de Outras Instituições Públicas	Esta natureza é agregadora. Verificar os códigos de natureza de receita específicos.
1.7.5.1.00.0.0	Transferências de Recursos Do FUNDEB	Portaria Conjunta STN/SOF/ME nº 16, de 11 de fevereiro de 2021.
1.7.5.1.50.0.0	Transferências de Recursos Do FUNDEB	Esta natureza é agregadora. Verificar os códigos de natureza de receita específicos.
1.7.5.1.50.0.1	Transferências de Recursos Do FUNDEB - Principal	Lei nº 11.494/2007, alterada pela Lei nº 14.113/2020. EC nº 108/2020.
1.7.9.0.00.0.0	Demais Transferências Correntes	Esta natureza é agregadora. Verificar os códigos de natureza de receita específicos.
1.7.9.1.00.0.0	Transferências de Pessoas Físicas	Portaria Conjunta STN/SOF/ME nº 16, de 11 de fevereiro de 2021.
1.7.9.1.01.0.0	Transferências de Pessoas Físicas	Esta natureza é agregadora. Verificar os códigos de natureza de receita específicos.
1.7.9.1.01.0.1	Transferências de Pessoas Físicas - Principal	Esta natureza é agregadora. Verificar os códigos de natureza de receita específicos.
1.9.0.0.00.0.0	Outras Receitas Correntes	Lei nº 4.320, de 17 de março de 1964, § 4o do art. 11, com redação dada pelo Decreto-Lei nº 1.939, de 20 de maio de 1982.
1.9.1.0.00.0.0	Multas Administrativas, Contratuais e Judiciais	Esta natureza é agregadora. Verificar os códigos de natureza de receita específicos.
1.9.1.1.00.0.0	Multas Administrativas, Contratuais e Judiciais	Portaria Conjunta STN/SOF/ME nº 16, de 11 de fevereiro de 2021.
1.9.1.1.01.0.0	Multas Previstas em Legislação Específica	Esta natureza é agregadora. Verificar os códigos de natureza de receita específicos.

1.9.1.1.01.0.1	Multas Previstas em Legislação Específica - Principal	Qualquer lei específica que determine aplicação de multa de caráter punitivo, como: Art. 86, da Lei nº 8.666/93, combinado com as Leis nº 5.172, 6.830 e 4.320, que regulamentam o art. 37, inciso XXI, da Constituição Federal, instituindo normas gerais para licitações e contratos da Administração Pública e dá outras providências. Decreto Lei no 221, de 28 de fevereiro de 1967; e Lei no 6.276 de 1º de dezembro de 1975. Decreto no 1.832, de 4 de março de 1996. Decreto no 2.521, de 20 de março de 1998. Lei no 10.233, de 5 de junho de 2001, art. 77, inciso V. Decreto-Lei no 2.056 de 19 de agosto de 1983; Lei no 8.934 de 18 de novembro de 1994; e Decreto no 1.800 de 30 de janeiro de 1996. Decreto-Lei no 221, de 28 de fevereiro de 1967; e Lei no 6.276, de 1º de dezembro de 1975. Decreto-Lei no 227, de 28 de fevereiro de 1967 (Art. 22, inciso V; art. 25, inciso III; art. 31, inciso I; art. 31, inciso II). Decreto-Lei nº 62.934, de 2 de julho de 1968 (Art. 54, inciso I; inciso II; inciso III; inciso IV; inciso V; inciso VI; inciso VII; inciso VIII; inciso IX; inciso X; inciso XI; inciso XII; inciso XIII; inciso XIV; inciso XV; art. 56, art. 66). Lei nº 7.805, de 1989. Decreto nº 69.885, de 31 de dezembro, de 1971. Decreto-Lei no 5.452, de 10 de maio de 1943 (CLT); Lei no 7.998, de 11 de janeiro de 1990, Art. 11. Lei Delegada nº 4, de 26 de setembro 1962. Lei no 10.831, de 23 de dezembro de 2003; Decreto no 6.323, de 27 de dezembro de 2007. Lei nº 11.343, de 23 de agosto de 2006. Lei no 4.375, de 17 de agosto de 1964; e Decreto no 57.654, de 20 de janeiro de 1966. Lei no 4.737, de 15 de julho de 1965; e Lei no 9.096, de 19 de setembro de 1995. Lei no 6.815, de 19 de agosto de 1980; e Decreto no 86.715, de 10 de dezembro de 1981. Lei no 7.565, de 19 de dezembro de 1986; Lei no 9.614, de 5 de março de 1998; e Lei no 11.182, de 27 de setembro de 2005. Lei no 10.209, de 24 de março de 2001, e suas alterações; e Decreto no 3.525, de 26 de junho de 2000. Lei no 8.212, de 24 de julho de 1991; Lei no 8.213, de 24 de julho de 1991; Lei no 6.385, de 7 de dezembro de 1976; Lei no 9.656, de 3 de junho de 1998. Lei no 9.478, de 6 de agosto de 1997, art. 15, inciso V. Lei no 9.503, de 23 de setembro de 1997; Decreto no 2.613, de 3 de junho de 1998; Decreto no 6.366, de 30 de janeiro de 2008; e Lei no 11.705, de 19 de junho de 2008. Lei nº 9.537, de 11 de dezembro de 1997. Lei no 9.782, de 26 de janeiro de 1999. Lei no 9.933, de 20 de dezembro de 1999. Lei no 9.966, de 28 de abril de 2000.
1.9.1.1.04.0.0	Multas Previstas na Legis. s/ Def. dos Direitos Difusos	Esta natureza é agregadora. Verificar os códigos de natureza de receita específicos.
1.9.1.1.04.0.1	Multas Previstas na Legis. s/ Def. dos Direitos Difusos - Principal	Lei no 7.347, de 24 de julho de 1985, arts. 11 e 13; Lei no 7.853, de 24 de outubro de 1989; e Lei no 8.078, de 11 de setembro de 1990 - Código de Defesa do Consumidor.
1.9.1.1.06.0.0	Multas por Danos Ambientais	Esta natureza é agregadora. Verificar os códigos de natureza de receita específicos.
1.9.1.1.06.2.0	Multas Judiciais por Danos Ambientais	Esta natureza é agregadora. Verificar os códigos de natureza de receita específicos.
1.9.1.1.06.2.1	Multas por Danos Ambientais - Principal	Lei no 6.938, de 31 de agosto de 1981; Lei no 7.754, de 14 de abril de 1989; Lei no 7.797, de 10 de julho de 1989; Lei no 9.605, de 12 de fevereiro de 1998; e Decreto no 6.514, de 22 de julho de 2008, art. 13.
1.9.1.1.09.0.0	Multas e Juros Previstos em Contratos	Esta natureza é agregadora. Verificar os códigos de natureza de receita específicos.
1.9.1.1.09.0.1	Multas e Juros Previstos em Contratos - Principal	Legislação Específica
1.9.1.1.14.0.0	Multas Previstas no Código de Trânsito Brasileiro - CTB	Esta natureza é agregadora. Verificar os códigos de natureza de receita específicos.
1.9.1.1.14.0.1	Multas Previstas no Código de Trânsito Brasileiro - CTB - Principal	Legislação Específica
1.9.2.0.00.0.0	Indenizações, Restituições e Ressarcimentos	Esta natureza é agregadora. Verificar os códigos de natureza de receita específicos.
1.9.2.1.00.0.0	Indenizações	Portaria Conjunta STN/SOF/ME nº 16, de 11 de fevereiro de 2021.
1.9.2.1.01.0.0	Indenizações por Danos Causados ao Patrimônio Público	Esta natureza é agregadora. Verificar os códigos de natureza de receita específicos.
1.9.2.1.01.0.1	Ind. por Danos Causados ao Patrimônio Público - Principal	Lei no 10.406, de 10 de janeiro de 2002; e Lei no 5.869, de 11 de janeiro de 1973.
1.9.2.1.99.0.0	Outras Indenizações	Esta natureza é agregadora. Verificar os códigos de natureza de receita específicos.
1.9.2.1.99.0.1	Outras Indenizações - Principal	Art. 11, §§ 1º e 4º, da Lei nº 4.320, de 17 de março de 1964.
1.9.2.2.00.0.0	Restituições	Portaria Conjunta STN/SOF/ME nº 16, de 11 de fevereiro de 2021.
1.9.2.2.99.0.0	Outras Restituições	Esta natureza é agregadora. Verificar os códigos de natureza de receita específicos.
1.9.2.2.99.0.1	Outras Restituições - Principal	Art. 21, § 2º, da Lei nº 8472, de 7 de dezembro de 1993; Arts. 154, 195, 197, 244 e 365 do Decreto nº 3.048, de 6 de maio de 1999; e Arts. 48, 48-A e 49, do Decreto nº 6214, de 26 de setembro de 2007. Decreto nº 3.964, de 10 de outubro de 2001, art. 2º e Lei nº 8.080, de 1990, § 4º, art. 33, em decorrências de auditorias.
1.9.9.0.00.0.0	Demais Receitas Correntes	Esta natureza é agregadora. Verificar os códigos de natureza de receita específicos.
1.9.9.0.00.0.1	Outras Receitas Correntes	Portaria Conjunta STN/SOF/ME nº 16, de 11 de fevereiro de 2021.
1.9.9.0.03.0.0	Compens. Financ. entre Reg. Geral e Regime Próprio Previd.	Esta natureza é agregadora. Verificar os códigos de natureza de receita específicos.
1.9.9.0.03.0.1	Compens. Financ. entre Reg. Geral e Regime Próprio Previd. - Principal	Art. 40, da Constituição Federal; Lei no 9.796, de 5 de maio de 1999; Lei no 9.783, de 28 de janeiro de 1999; Decreto no 3.112, de 6 de julho de 1999; e Decreto no 3.217 de 22 de outubro de 1999.
1.9.9.9.12.0.0	Enc. Leg. Pela Ins. em Dívida Ativa e Rec. de Ônus de Suc.	Esta natureza é agregadora. Verificar os códigos de natureza de receita específicos.
1.9.9.9.12.1.0	Encargos Legais pela Inscrição em Dívida Ativa	Esta natureza é agregadora. Verificar os códigos de natureza de receita específicos.
1.9.9.9.12.1.1	Encargos Legais pela Inscrição em Dívida Ativa - Principal	Decreto-Lei nº 1.025/1969, Decreto-Lei nº 1.437/1975 e Lei nº 7.711/1988
1.9.9.9.99.0.0	Outras Receitas	Esta natureza é agregadora. Verificar os códigos de natureza de receita específicos.
1.9.9.9.99.2.0	Outras Receitas não Arrecadadas e não proietadas pela RFB - Primárias	Esta natureza é agregadora. Verificar os códigos de natureza de receita específicos.
1.9.9.9.99.2.1	Outras Receitas - Primárias - Principal	Art. 11, §§ 1º e 4º, da Lei nº 4.320, de 17 de março de 1964; Parágrafo único do art. 8º da Lei Complementar nº 101, de 4 de maio de 2000 - Lei de Responsabilidade Fiscal - LRF.
1.9.9.9.99.2.2	Outras Receitas - Primárias - Multas e Juros	Vide código de receita principal.
1.9.9.9.99.2.3	Outras Receitas - Primárias - Dívida Ativa	Vide código de receita principal.
1.9.9.9.99.2.4	Outras Receitas - Primárias - Dívida Ativa - Multas e Juros	Vide código de receita principal.
1.9.9.9.99.3.0	Outras Receitas não Arrecadadas e não proietadas Pela RFB - Financeiras	Esta natureza é agregadora. Verificar os códigos de natureza de receita específicos.
1.9.9.9.99.3.1	Outras Receitas - Financeiras - Principal	Art. 11, §§ 1º e 4º, da Lei nº 4.320, de 17 de março de 1964; Parágrafo único do art. 8º da Lei Complementar nº 101, de 4 de maio de 2000 - Lei de Responsabilidade Fiscal - LRF.
1.9.9.9.99.3.2	Outras Receitas - Financeiras - Multas e Juros	Vide código de receita principal.
2.0.0.0.00.0.0	Receitas de Capital	Lei nº 4.320, de 17 de março de 1964, § 1º do art. 11, com redação dada pelo Decreto-Lei nº 1.939, de 20 de maio de 1982.
2.1.0.0.00.0.0	Operações de Crédito	Esta natureza é agregadora. Verificar os códigos de natureza de receita específicos.
2.1.1.0.00.0.0	Operações de Crédito - Mercado Interno	Esta natureza é agregadora. Verificar os códigos de natureza de receita específicos.
2.1.1.1.00.0.0	Operações de Crédito Contratuais - Mercado Interno	Portaria Conjunta STN/SOF/ME nº 16, de 11 de fevereiro de 2021.
2.1.1.2.01.0.0	Operações de Crédito Contratuais - Mercado Interno - Principal	Esta natureza é agregadora. Verificar os códigos de natureza de receita específicos.
2.1.1.2.01.0.1	Operações de Crédito Internas para Programas de Educação	Lei Complementar no 101, de 4 de maio de 2000
2.1.1.2.50.0.0	Ope. de Crédito Internas para Programas de Educação - Principal	Esta natureza é agregadora. Verificar os códigos de natureza de receita específicos.
2.1.1.2.50.0.1	Ope. de Crédito Internas para Programas de Saúde	Art. 32 e 33 da LC nº 101/2000
2.1.1.2.51.0.0	Ope. de Crédito Internas para Programas de Saúde - Principal	Esta natureza é agregadora. Verificar os códigos de natureza de receita específicos.
2.1.1.2.51.0.1	Ope. de Cré. Internas p/ Pro. de Moder. da Adm. Pública	Art. 32 e 33 da LC nº 101/2000
2.1.1.2.54.0.0	Ope. de Cré. Internas p/ Pro. de Moder. da Adm. Pública - Principal	Esta natureza é agregadora. Verificar os códigos de natureza de receita específicos.
2.1.1.2.54.0.1	Ope. de Cré. Internas p/ Pro. de Moder. da Adm. Pública - Principal	Art. 32 e 33 da LC nº 101/2000
2.1.1.9.00.0.0	Outras Operações de Crédito - Mercado Interno	Portaria Conjunta STN/SOF/ME nº 16, de 11 de fevereiro de 2021.
2.1.1.9.99.0.0	Outras Operações de Crédito - Mercado Interno - Principal	Esta natureza é agregadora. Verificar os códigos de natureza de receita específicos.
2.1.1.9.99.0.1	Outras Operações de Crédito - Mercado Interno	Lei Complementar no 101, de 4 de maio de 2000
2.2.0.0.00.0.0	Alienação de Bens	Esta natureza é agregadora. Verificar os códigos de natureza de receita específicos.
2.2.1.0.00.0.0	Alienação de Bens Móveis	Esta natureza é agregadora. Verificar os códigos de natureza de receita específicos.
2.2.1.1.00.0.0	Alienação de Títulos Mobiliários	Portaria Conjunta STN/SOF/ME nº 16, de 11 de fevereiro de 2021.
2.2.1.1.01.0.0	Alienação de Títulos, Valores Mobiliários e Aplicações Congêneres Temporárias	Esta natureza é agregadora. Verificar os códigos de natureza de receita específicos.
2.2.1.1.01.0.1	Alienação de Títulos, Valores Mobiliários e Aplicações Congêneres Temporárias - Principal	Arts. 17 a 19 da Lei nº 8.666, de 21 de junho de 1993, e Decreto nº 99.658, de 30 de outubro de 1990.
2.2.1.3.00.0.0	Alienação de Bens Móveis e Semoventes	Portaria Conjunta STN/SOF/ME nº 16, de 11 de fevereiro de 2021.
2.2.1.3.01.0.0	Alienação de Bens Móveis e Semoventes	Esta natureza é agregadora. Verificar os códigos de natureza de receita específicos.
2.2.1.3.01.0.1	Alienação de Bens Móveis e Semoventes - Principal	Arts. 17 a 19 da Lei nº 8.666, de 21 de junho de 1993, e Decreto nº 99.658, de 30 de outubro de 1990.
2.2.2.0.00.0.0	Alienação de Bens Imóveis	Esta natureza é agregadora. Verificar os códigos de natureza de receita específicos.
2.2.2.1.00.0.0	Alienação de Bens Imóveis	Portaria Conjunta STN/SOF/ME nº 16, de 11 de fevereiro de 2021.
2.2.2.1.01.0.0	Alienação de Bens Imóveis em Geral	Esta natureza é agregadora. Verificar os códigos de natureza de receita específicos.
2.2.2.1.01.0.1	Alienação de Bens Imóveis em Geral - Principal	Arts. 24 a 29 da Lei nº 9.636, de 15 de maio de 1998, e Lei nº 8.025, de 12 de abril de 1990.
2.4.0.0.00.0.0	Transferências de Capital	Esta natureza é agregadora. Verificar os códigos de natureza de receita específicos.
2.4.1.0.00.0.0	Transferências da União e de suas Entidades	Esta natureza é agregadora. Verificar os códigos de natureza de receita específicos.
2.4.1.1.00.0.0	Transferências da União	Portaria Conjunta STN/SOF/ME nº 16, de 11 de fevereiro de 2021.

2.4.1.1.50.0.0	Transf. de Recursos SUS - Bloco de Manutenção das Ações e Serv. Púb. de Saúde	Esta natureza é agregadora. Verificar os códigos de natureza de receita específicos.
2.4.1.1.50.1.0	Transferência de Recursos do SUS - Atenção Primária	Esta natureza é agregadora. Verificar os códigos de natureza de receita específicos.
2.4.1.1.50.1.1	Transferência de Recursos do SUS - Atenção Primária - Principal	Art. 198 da CF, Art. 77 do ADCT; Lei Complementar nº 141, de 2012; e Nt Conjunta nº 11, de 2018 / CCONF-SUCON/FNS-MS; art 3º da Portaria MS nº 828/2020.
2.4.1.1.50.2.0	Transferência de Recursos do SUS - Atenção Especializada	Esta natureza é agregadora. Verificar os códigos de natureza de receita específicos.
2.4.1.1.50.2.1	Transferência de Recursos do SUS - Atenção Especializada - Principal	Art. 198 da CF, Art. 77 do ADCT; Lei Complementar nº 141, de 2012; e Nt Conjunta nº 11, de 2018 / CCONF-SUCON/FNS-MS; art 3º da Portaria MS nº 828/2020.
2.4.1.1.50.3.0	Transferência de Recursos do SUS - Vigilância em Saúde	Esta natureza é agregadora. Verificar os códigos de natureza de receita específicos.
2.4.1.1.50.3.1	Transferência de Recursos do SUS - Vigilância em Saúde - Principal	Art. 198 da CF, Art. 77 do ADCT; Lei Complementar nº 141, de 2012; e Nt Conjunta nº 11, de 2018 / CCONF-SUCON/FNS-MS; art 3º da Portaria MS nº 828/2020.
2.4.1.1.50.4.0	Transferência de Recursos do SUS - Assistência Farmacêutica	Esta natureza é agregadora. Verificar os códigos de natureza de receita específicos.
2.4.1.1.50.4.1	Transferência de Recursos do SUS - Assistência Farmacêutica - Principal	Art. 198 da CF, Art. 77 do ADCT; Lei Complementar nº 141, de 2012; e Nt Conjunta nº 11, de 2018 / CCONF-SUCON/FNS-MS; art 3º da Portaria MS nº 828/2020.
2.4.1.1.50.5.0	Transferência de Recursos do SUS - Gestão do SUS	Esta natureza é agregadora. Verificar os códigos de natureza de receita específicos.
2.4.1.1.50.5.1	Transferência de Recursos do SUS - Gestão do SUS - Principal	Art. 198 da CF, Art. 77 do ADCT; Lei Complementar nº 141, de 2012; e Nt Conjunta nº 11, de 2018 / CCONF-SUCON/FNS-MS; art 3º da Portaria MS nº 828/2020.
2.4.1.1.50.9.0	Transferência de Recursos do SUS - Outros Programas	Esta natureza é agregadora. Verificar os códigos de natureza de receita específicos.
2.4.1.1.50.9.1	Transferência de Recursos do SUS - Outros Programas - Principal	Art. 198 da CF, Art. 77 do ADCT; Lei Complementar nº 141, de 2012; e Nt Conjunta nº 11, de 2018 / CCONF-SUCON/FNS-MS; art 3º da Portaria MS nº 828/2020.
2.4.1.1.51.0.0	Transf. de Rec. do SUS - Bloco de Estruturação da Rede de Serv. Púb. de Saúde	Esta natureza é agregadora. Verificar os códigos de natureza de receita específicos.
2.4.1.1.51.1.0	Transferência de Recursos do SUS - Atenção Primária	Esta natureza é agregadora. Verificar os códigos de natureza de receita específicos.
2.4.1.1.51.1.1	Transferência de Recursos do SUS - Atenção Primária - Principal	Art. 198 da CF, Art. 77 do ADCT; Lei Complementar nº 141, de 2012; e Nt Conjunta nº 11, de 2018 / CCONF-SUCON/FNS-MS; art 3º da Portaria MS nº 828/2020.
2.4.1.1.51.2.0	Transferência de Recursos do SUS - Atenção Especializada	Esta natureza é agregadora. Verificar os códigos de natureza de receita específicos.
2.4.1.1.51.2.1	Transferência de Recursos do SUS - Atenção Especializada - Principal	Art. 198 da CF, Art. 77 do ADCT; Lei Complementar nº 141, de 2012; e Nt Conjunta nº 11, de 2018 / CCONF-SUCON/FNS-MS; art 3º da Portaria MS nº 828/2020.
2.4.1.1.51.9.0	Transferência de Recursos do SUS - Outros Programas	Esta natureza é agregadora. Verificar os códigos de natureza de receita específicos.
2.4.1.1.51.9.1	Transferência de Recursos do SUS - Outros Programas - Principal	Art. 198 da CF, Art. 77 do ADCT; Lei Complementar nº 141, de 2012; e Nt Conjunta nº 11, de 2018 / CCONF-SUCON/FNS-MS; art 3º da Portaria MS nº 828/2020.
2.4.1.2.00.0.0	Transferências de Recursos do FNDE	Portaria Conjunta STN/SOF/ME nº 16, de 11 de fevereiro de 2021.
2.4.1.2.50.0.0	Transferências de Recursos Destinados a Programas de Educação	Esta natureza é agregadora. Verificar os códigos de natureza de receita específicos.
2.4.1.2.50.1.0	Prog. de Apoio Transp. Escolar para Educ Básica - Caminho da Escola	Esta natureza é agregadora. Verificar os códigos de natureza de receita específicos.
2.4.1.2.50.1.1	Prog. de Apoio Transp. Escolar Educ Básica - Cam da Escola - Principal	Legislação Específica
2.4.1.2.50.2.0	Prog Nac de Reest e Aquis de Equip a Rede Esc Púb Educ Infantil - Proinfância	Esta natureza é agregadora. Verificar os códigos de natureza de receita específicos.
2.4.1.2.50.2.1	Prog Nac de Reest e Aquis de Equip a Rede Esc Púb - Proinfância - Principal	Legislação Específica
2.4.1.2.50.9.0	Outras Transferências Destinadas a Programas de Educação	Esta natureza é agregadora. Verificar os códigos de natureza de receita específicos.
2.4.1.2.50.9.1	Outras Transferências Dest a Programas de Educação - Principal	Legislação Específica
2.4.1.4.00.0.0	Transferência de Convênios da União e de suas Entidades	Portaria Conjunta STN/SOF/ME nº 16, de 11 de fevereiro de 2021.
2.4.1.4.50.0.0	Transf. de Convênio da União Para O Sistema Único De Saúde - Sus	Esta natureza é agregadora. Verificar os códigos de natureza de receita específicos.
2.4.1.4.50.0.1	Transf. de Conv. da União p/ o SUS - Principal	Lei nº 8.666/93
2.4.1.4.51.0.0	Transf. de Conv. da União Destinadas a Programas de Educação	Esta natureza é agregadora. Verificar os códigos de natureza de receita específicos.
2.4.1.4.51.0.1	Transf. de Conv. da União Dest. a Pro. de Educação - Principal	Lei nº 8.666/93
2.4.1.4.52.0.0	Transf. de Conv. da União Dest. a Pro. de Saneamento Básico	Esta natureza é agregadora. Verificar os códigos de natureza de receita específicos.
2.4.1.4.52.0.1	Transf. de Conv. da União Dest. a Pro. de San. Básico - Principal	Lei nº 8.666/93
2.4.1.4.54.0.0	Transf. de Conv. da União Dest. a Prog de Infra-Est. em Transporte	Esta natureza é agregadora. Verificar os códigos de natureza de receita específicos.
2.4.1.4.54.0.1	Transf. de Conv. da União Dest. a Prog. de Infra-Est. - Principal	Lei nº 8.666/93
2.4.1.4.99.0.0	Outras Transferências de Convênios da União	Esta natureza é agregadora. Verificar os códigos de natureza de receita específicos.
2.4.1.4.99.0.1	Outras Transferências de Convênios da União - Principal	Lei nº 8.666/93
2.4.1.9.00.0.0	Outras Transferências da União e de suas Entidades	Portaria Conjunta STN/SOF/ME nº 16, de 11 de fevereiro de 2021.
2.4.1.9.51.0.0	Transferência Especial da União	Esta natureza é agregadora. Verificar os códigos de natureza de receita específicos.
2.4.1.9.51.0.1	Transferência Especial da União - Principal	Portaria nº 1.128, de 4 de novembro de 2021
2.4.1.9.99.0.0	Outras Transferências da União	Esta natureza é agregadora. Verificar os códigos de natureza de receita específicos.
2.4.1.9.99.0.1	Outras Transferências da União - Principal	Lei nº 8.666/93
2.4.2.0.00.0.0	Transf. dos Estados e do Distrito Federal e de suas Entidades	Esta natureza é agregadora. Verificar os códigos de natureza de receita específicos.
2.4.2.1.00.0.0	Transf. de Recursos do SUS - SUS dos Estados e DF	Portaria Conjunta STN/SOF/ME nº 16, de 11 de fevereiro de 2021.
2.4.2.1.50.0.0	Transferências de Recursos do Sistema Único de Saúde - SUS	Esta natureza é agregadora. Verificar os códigos de natureza de receita específicos.
2.4.2.1.50.0.1	Transf. de Recursos do Sistema Único de Saúde - SUS - Principal	Lei nº 8.666/93
2.4.2.2.00.0.0	Transf. de Conv. dos Estados e do DF e de suas Entidades	Portaria Conjunta STN/SOF/ME nº 16, de 11 de fevereiro de 2021.
2.4.2.2.50.0.0	Transf. de Conv. dos Estados para o Sistema Único de Saúde - SUS	Esta natureza é agregadora. Verificar os códigos de natureza de receita específicos.
2.4.2.2.50.0.1	Transf. de Conv. dos Estados p/ o SUS - Principal	Lei nº 8.666/93
2.4.2.2.51.0.0	Transf. de Conv. dos Estados Destinadas a Programas de Educação	Esta natureza é agregadora. Verificar os códigos de natureza de receita específicos.
2.4.2.2.51.0.1	Transf. de Conv. dos Estados Dest. a Pro. de Educação - Principal	Lei nº 8.666/93
2.4.2.2.52.0.0	Transf. de Conv. dos Estados Dest. a Pro. de Saneamento Básico	Esta natureza é agregadora. Verificar os códigos de natureza de receita específicos.
2.4.2.2.52.0.1	Transf. de Conv. dos Est. Dest. a Pro. de Sanea. Básico - Principal	Lei nº 8.666/93
2.4.2.2.54.0.0	Transf. de Conv. dos Est. Dest. a Pro. de Infra-Est. em Transporte	Esta natureza é agregadora. Verificar os códigos de natureza de receita específicos.
2.4.2.2.54.0.1	Transf. de Conv. dos Est. Dest. a Pro. de Infra. em Trans. - Principal	Lei nº 8.666/93
2.4.2.2.99.0.0	Outras Transferências de Convênio dos Estados	Esta natureza é agregadora. Verificar os códigos de natureza de receita específicos.
2.4.2.2.99.0.1	Outras Transferências de Convênio dos Estados - Principal	Lei nº 8.666/93
2.4.2.9.00.0.0	Outras Transferências de Recursos dos Estados	Portaria Conjunta STN/SOF/ME nº 16, de 11 de fevereiro de 2021.
2.4.2.9.51.0.0	Transferências de Recursos Destinados a Programas de Educação	Esta natureza é agregadora. Verificar os códigos de natureza de receita específicos.
2.4.2.9.51.0.1	Transf. de Recursos Destinados a Pro. de Edu - Principal	Lei nº 8.666/93
2.4.2.9.99.0.0	Outras Transferências dos Estados	Esta natureza é agregadora. Verificar os códigos de natureza de receita específicos.
2.4.2.9.99.0.1	Outras Transferências dos Estados - Principal	Lei nº 8.666/93
2.4.3.0.00.0.0	Transferências dos Municípios e de suas Entidades	Esta natureza é agregadora. Verificar os códigos de natureza de receita específicos.
2.4.3.0.00.0.1	Outras Transferências dos Municípios	Portaria Conjunta STN/SOF/ME nº 16, de 11 de fevereiro de 2021.
2.4.3.9.50.0.0	Transferências de Municípios a Consórcios Públicos	Esta natureza é agregadora. Verificar os códigos de natureza de receita específicos.
2.4.3.9.50.0.1	Transferências de Municípios a Consórcios Públicos - Principal	Esta natureza é agregadora. Verificar os códigos de natureza de receita específicos.
2.9.0.00.0.0	Outras Receitas de Capital	Esta natureza é agregadora. Verificar os códigos de natureza de receita específicos.
2.9.9.00.0.0	Demais Receitas de Capital	Esta natureza é agregadora. Verificar os códigos de natureza de receita específicos.
2.9.9.9.00.0.0	Outras Receitas de Capital	Portaria Conjunta STN/SOF/ME nº 16, de 11 de fevereiro de 2021.
2.9.9.9.99.0.0	Outras Receitas de Capital	Esta natureza é agregadora. Verificar os códigos de natureza de receita específicos.
2.9.9.9.99.0.1	Outras Receitas de Capital - Principal	Esta natureza é agregadora. Verificar os códigos de natureza de receita específicos.
7.0.0.0.00.0.0	Receitas Correntes - Intra-Orcamentarias	Esta natureza é agregadora. Verificar os códigos de natureza de receita específicos.
7.2.0.0.00.0.0	Receitas de Contribuicoes - Intra-Orcamentarias	Esta natureza é agregadora. Verificar os códigos de natureza de receita específicos.
7.2.1.0.00.0.0	Contribuições Sociais - Intra-Orcamentarias	Esta natureza é agregadora. Verificar os códigos de natureza de receita específicos.
7.2.1.5.00.0.0	Contribuições para Regimes Próprios de Previdência e Sistema de Proteção Social - Intra-Orcamentarias	Portaria Conjunta STN/SOF/ME nº 16, de 11 de fevereiro de 2021.
7.2.1.5.01.0.0	Contribuição do Servidor Civil	Esta natureza é agregadora. Verificar os códigos de natureza de receita específicos.
7.2.1.5.01.1.0	Contribuição do Servidor Civil Ativo	Esta natureza é agregadora. Verificar os códigos de natureza de receita específicos.
7.2.1.5.01.1.2	Contribuição do Servidor Civil Ativo - Multas e Juros	Legislação Específica
7.2.1.5.02.0.0	Contribuição Patronal - Servidor Civil - Intra-Orcamentarias	Esta natureza é agregadora. Verificar os códigos de natureza de receita específicos.
7.2.1.5.02.1.0	Contribuição Patronal - Servidor Civil Ativo	Esta natureza é agregadora. Verificar os códigos de natureza de receita específicos.
7.2.1.5.02.1.1	Contribuição Patronal - Servidor Civil Ativo - Principal	Legislação Específica
7.2.1.5.02.1.2	Contribuição Patronal - Servidor Civil Ativo - Multas e Juros	Legislação Específica
7.2.1.5.51.0.0	Contribuição Patronal - Parcelamentos	Esta natureza é agregadora. Verificar os códigos de natureza de receita específicos.
7.2.1.5.51.1.0	Contribuição Patronal - Servidor Civil Ativo - Parcelamentos	Esta natureza é agregadora. Verificar os códigos de natureza de receita específicos.
7.2.1.5.51.1.1	Contribuição Patronal - Servidor Civil Ativo - Parcelamentos - Principal	Legislação Específica

7.2.1.5.51.1.2	Contribuição Patronal - Servidor Civil Ativo - Parcelamentos - Multas e Juros	Legislação Específica
7.9.0.0.00.0.0	Outras Receitas Correntes - Intraorçamentária	Esta natureza é agregadora. Verificar os códigos de natureza de receita específicos.
7.9.9.0.00.0.0	Demais Receitas Correntes - Intraorçamentária	Esta natureza é agregadora. Verificar os códigos de natureza de receita específicos.
7.9.9.9.00.0.0	Aportes Periódicos para Amortização de Déficit Atuarial do RPPS - Intraorçamentária	Esta natureza é agregadora. Verificar os códigos de natureza de receita específicos.
7.9.9.9.01.0.0	Aportes Periódicos para Amortização de Déficit Atuarial do RPPS - Intraorçamentária	Esta natureza é agregadora. Verificar os códigos de natureza de receita específicos.
7.9.9.9.01.0.1	Aportes Periódicos para Amortização de Déficit Atuarial do RPPS - Principal	Legislação Específica



DOIS RIACHOS - AL
Estado de Pernambuco

TABELA EXPLICATIVA DA EVOLUÇÃO DA RECEITA

CÓDIGO	DISCRIMINAÇÃO DA RECEITA	REALIZADA EM 2024	ORÇADA EM 2025	ORÇADA EM 2026
1000.00.00	RECEITAS CORRENTES	81.751.211,02	85.921.610,00	98.584.000,00
1100.00.00	Impostos, Taxas e Contribuições de Melhoria	2.863.345,35	1.918.557,00	3.448.000,00
1200.00.00	Receita de Contribuições	962.944,00	867.201,00	1.039.000,00
1300.00.00	Receita Patrimonial	889.235,62	217.540,00	1.412.000,00
	Aplicações financeiras	887.853,06	217.540,00	1.402.000,00
	Outras Receitas Patrimoniais	1.382,56	-	10.000,00
1500.00.00	Receita Industrial	-	-	-
1600.00.00	Receita de Serviços	-	-	1.500,00
1700.00.00	Transferências Correntes	77.035.686,05	82.918.312,00	92.627.000,00
	Cota-Parte do FPM	18.604.237,55	20.897.777,00	27.445.000,00
	Transf. de Recursos do SUS - FMS	8.279.444,38	10.558.612,00	9.474.000,00
	Outras Transferências Correntes	50.152.004,12	51.461.923,00	55.708.000,00
1900.00.00	Outras Receitas Correntes	-	-	56.500,00
2000.00.00	RECEITAS DE CAPITAL	2.159.538,59	17.160.744,00	10.900.000,00
2100.00.00	Operações de Crédito	-	-	-
2200.00.00	Alienação de Bens	637.900,00	-	700.000,00
2400.00.00	Transferências de Capital	1.521.638,59	17.160.744,00	10.200.000,00
2500.00.00	Outras Receitas de Capital	-	-	-
	TRANSFERÊNCIAS FINANCEIRAS	-	-	-
	RECEITAS INTRAORÇAMENTÁRIAS	-	-	-
TOTAL GERAL		83.910.749,61	103.082.354,00	109.484.000,00



PREFEITURA DE
DOIS RIACHOS
Terra do coração da gente!

DOIS RIACHOS - AL
Estado de Alagoas

Representação Gráfica das Receitas por Origem

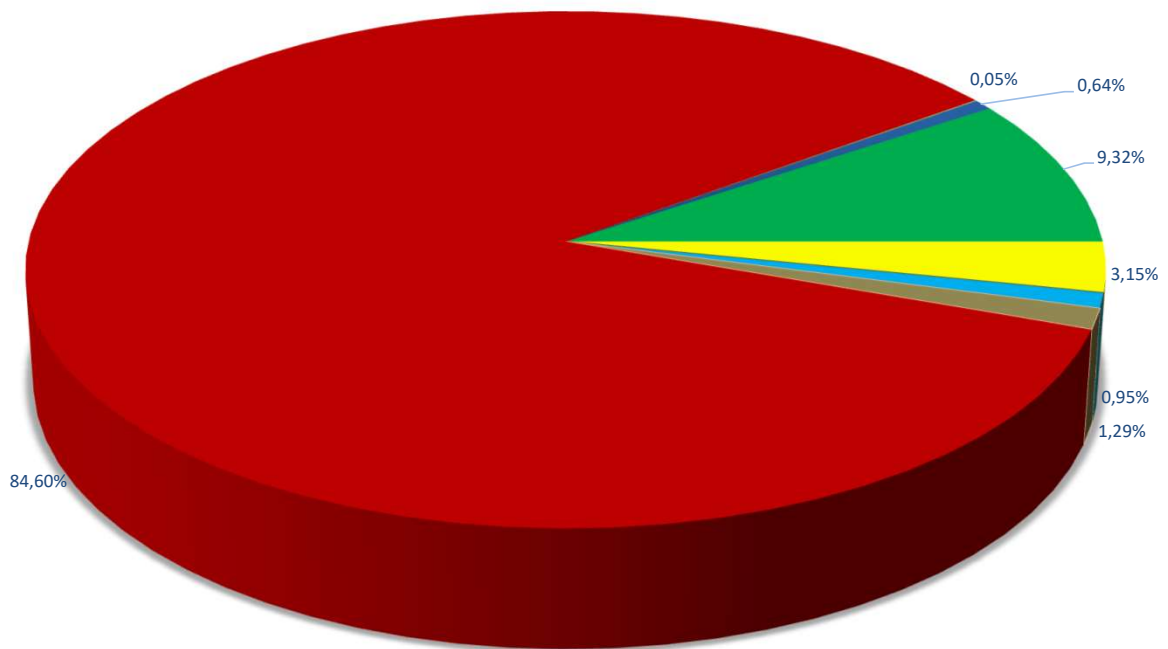

- | | | |
|----------------------------|-----------------------------|------------------------------|
| ■ RECEITA TRIBUTÁRIA | ■ RECEITAS DE CONTRIBUIÇÕES | ■ RECEITA PATRIMONIAL |
| ■ RECEITA AGROPECUÁRIA | ■ RECEITA INDUSTRIAL | ■ RECEITA DE SERVIÇOS |
| ■ TRANSFERÊNCIAS CORRENTES | ■ OUTRAS RECEITAS CORRENTES | ■ OPERAÇÕES DE CREDITO |
| ■ ALIENAÇÃO DE BENS | ■ TRANSFERÊNCIA DE CAPITAL | ■ OUTRAS RECEITAS DE CAPITAL |



PREFEITURA DE
DOIS RIACHOS
Terra do coração da gente!

DOIS RIACHOS - AL
Estado de Alagoas

Composição da Receita Municipal

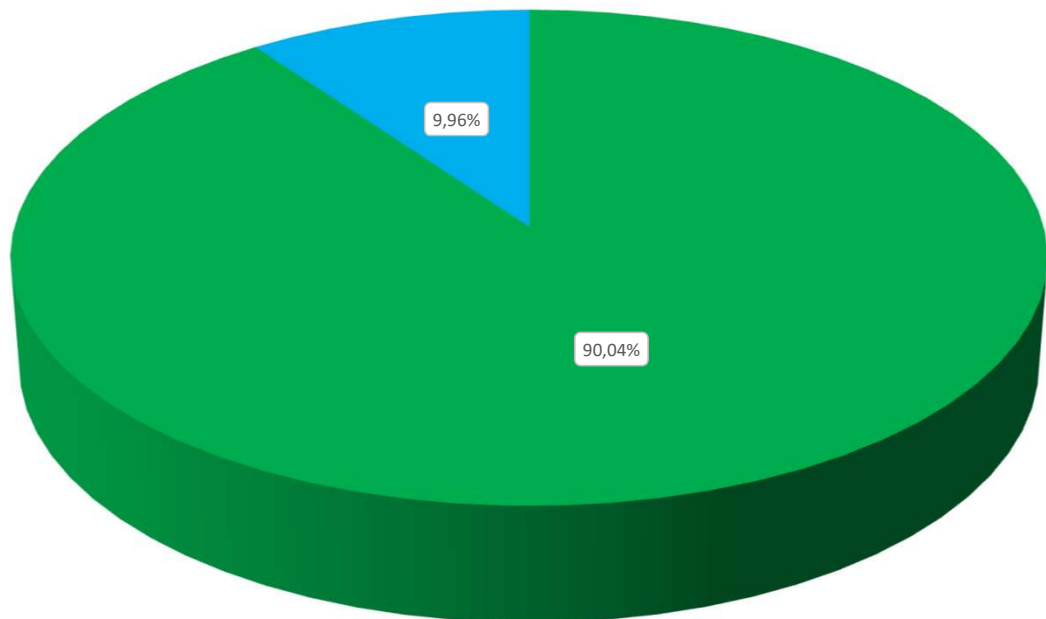

- TOTAL DAS RECEITAS CORRENTES
- TOTAL DAS RECEITAS DE CAPITAL



DOIS RIACHOS - AL
Estado de Pernambuco

Relação das Fontes de Recursos no Orçamento 2026

Descrição	Valor	Percentual
15000000 - Recursos não Vinculados de Impostos	30.999.004,00	28,31%
15001001 - Identificação das despesas com manutenção e desenvolvimento do ensino	4.205.100,00	3,84%
15001002 - Identificação das despesas com ações e serviços públicos de saúde	8.897.000,00	8,13%
15400000 - Transferências do FUNDEB - Impostos e Transferências de Impostos	4.767.900,00	4,35%
15401070 - Identificação do percentual aplicado no pagamento da remuneração dos profissionais da educação básica em efetivo exercício	18.628.100,00	17,01%
15410000 - Transferências do FUNDEB – Complementação da União - VAAF	581.000,00	0,53%
15411070 - Identificação do percentual aplicado no pagamento da remuneração dos profissionais da educação básica em efetivo exercício	3.540.000,00	3,23%
15420000 - Transferências do FUNDEB - Complementação da União - VAAT	3.390.000,00	3,10%
15421070 - Identificação do percentual aplicado no pagamento da remuneração dos profissionais da educação básica em efetivo exercício	7.910.000,00	7,22%
15430000 - Transferências do FUNDEB - Complementação da União - VAAR	1.465.000,00	1,34%
15440000 - Recursos de Precatórios do FUNDEF	400.000,00	0,37%
15500000 - Transferência do Salário-Educação	2.710.000,00	2,48%
15510000 - Transferências de Recursos do FNDE Referentes ao Programa Dinheiro Direto na Escola (PDDE)	12.000,00	0,01%
15520000 - Transferências de Recursos do FNDE Referentes ao Programa Nacional de Alimentação Escolar (PNAE)	464.000,00	0,42%
15530000 - Transferências de Recursos do FNDE Referentes ao Programa Nacional de Apoio ao Transporte Escolar (PNATE)	241.000,00	0,22%
15690000 - Outras Transferências de Recursos do FNDE	665.000,00	0,61%
15700000 - Transferências do Governo Federal referentes a Convênios e Instrumentos Congêneres vinculados à Educação	520.000,00	0,47%
15710000 - Transferências do Estado referentes a Convênios e Instrumentos Congêneres vinculados à Educação	393.000,00	0,36%
15760000 - Transferências de Recursos dos Estados para programas de educação	340.000,00	0,31%
16000000 - Transf. Fundo a Fundo de Rec. do SUS provenientes do Governo Federal - Bloco de Manutenção das Ações e Serviços Púb. de Saúde	5.163.000,00	4,72%
16003110 - Transferências da União decorrentes de emendas parlamentares individuais.	1.681.000,00	1,54%
16010000 - Transf. Fundo a Fundo de Rec. do SUS provenientes do Governo Federal - Bloco de Estruturação na Rede de Serviços Púb. de Saúde	415.000,00	0,38%
16040000 - Transf. provenientes do Governo Federal dest. ao vencimento dos agentes com. de saúde e dos agentes de combate às endemias	1.516.000,00	1,38%
16050000 - Assistência financeira da União destinada à complem. ao pagamento dos pisos salariais para profissionais da enfermagem	1.397.000,00	1,28%
16210000 - Transferências Fundo a Fundo de Recursos do SUS provenientes do Governo Estadual	1.043.000,00	0,95%
16310000 - Transferências do Governo Federal referentes a Convênios e Instrumentos Congêneres vinculados à Saúde	570.000,00	0,52%
16320000 - Transferências do Estado referentes a Convênios e Instrumentos Congêneres vinculados à Saúde	835.000,00	0,76%
16600000 - Transferência de Recursos do Fundo Nacional de Assistência Social - FNAS	983.000,00	0,90%
16603110 - Transferências da União decorrentes de emendas parlamentares individuais	295.000,00	0,27%
16610000 - Transferência de Recursos dos Fundos Estaduais de Assistência Social	99.000,00	0,09%
16650000 - Transferências de Convênios e Instrumentos Congêneres vinculados à Assistência Social	502.000,00	0,46%
17000000 - Outras Transferências de Convênios ou Instrumentos Congêneres da União	1.429.896,00	1,31%
17010000 - Outras Transferências de Convênios ou Instrumentos Congêneres dos Estados	435.000,00	0,40%
17103110 - Identificação das Transferências da União decorrentes de emendas parlamentares individuais	1.992.000,00	1,82%
17190000 - Transferências da Política Nacional Aldir Blanc de Fomento à Cultura - Lei nº 14.399/202	300.000,00	0,27%
17550000 - Recursos de Alienação de Bens/Ativos - Administração Direta	700.000,00	0,64%
	109.484.000,00	100,00%

Composição das Fontes de Recursos no Orçamento

- 15000000 - Recursos não Vinculados de Impostos
- 15001001 - Identificação das despesas com manutenção e desenvolvimento do ensino
- 15001002 - Identificação das despesas com ações e serviços públicos de saúde
- 15400000 - Transferências do FUNDEB - Impostos e Transferências de Impostos
- 15401070 - Identificação do percentual aplicado no pagamento da remuneração dos profissionais da educação básica em efetivo exercício
- 15410000 - Transferências do FUNDEB – Complementação da União - VAAF
- 15411070 - Identificação do percentual aplicado no pagamento da remuneração dos profissionais da educação básica em efetivo exercício
- 15420000 - Transferências do FUNDEB - Complementação da União - VAAT
- 15421070 - Identificação do percentual aplicado no pagamento da remuneração dos profissionais da educação básica em efetivo exercício
- 15430000 - Transferências do FUNDEB - Complementação da União - VAAR
- 15440000 - Recursos de Precatórios do FUNDEF
- 15500000 - Transferência do Salário-Educação
- 15510000 - Transferências de Recursos do FNDE Referentes ao Programa Dinheiro Direto na Escola (PDDE)
- 15520000 - Transferências de Recursos do FNDE Referentes ao Programa Nacional de Alimentação Escolar (PNAE)
- 15530000 - Transferências de Recursos do FNDE Referentes ao Programa Nacional de Apoio ao Transporte Escolar (PNATE)
- 15690000 - Outras Transferências de Recursos do FNDE
- 15700000 - Transferências do Governo Federal referentes a Convênios e Instrumentos Congêneres vinculados à Educação
- 15710000 - Transferências do Estado referentes a Convênios e Instrumentos Congêneres vinculados à Educação
- 15760000 - Transferências de Recursos dos Estados para programas de educação
- 16000000 - Transf. Fundo a Fundo de Rec. do SUS provenientes do Governo Federal - Bloco de Manutenção das Ações e Serviços Púb. de Saúde
- 16003110 - Transferências da União decorrentes de emendas parlamentares individuais.
- 16010000 - Transf. Fundo a Fundo de Rec. do SUS provenientes do Governo Federal - Bloco de Estruturação na Rede de Serviços Púb. de Saúde
- 16040000 - Transf. provenientes do Governo Federal dest. ao vencimento dos agentes com. de saúde e dos agentes de combate às endemias
- 16050000 - Assistência financeira da União destinada à complem. ao pagamento dos pisos salariais para profissionais da enfermagem
- 16210000 - Transferências Fundo a Fundo de Recursos do SUS provenientes do Governo Estadual
- 16310000 - Transferências do Governo Federal referentes a Convênios e Instrumentos Congêneres vinculados à Saúde
- 16320000 - Transferências do Estado referentes a Convênios e Instrumentos Congêneres vinculados à Saúde
- 16600000 - Transferência de Recursos do Fundo Nacional de Assistência Social - FNAS
- 16603110 - Transferências da União decorrentes de emendas parlamentares individuais
- 16610000 - Transferência de Recursos dos Fundos Estaduais de Assistência Social
- 16650000 - Transferências de Convênios e Instrumentos Congêneres vinculados à Assistência Social
- 17000000 - Outras Transferências de Convênios ou Instrumentos Congêneres da União
- 17010000 - Outras Transferências de Convênios ou Instrumentos Congêneres dos Estados
- 17103110 - Identificação das Transferências da União decorrentes de emendas parlamentares individuais
- 17190000 - Transferências da Política Nacional Aldir Blanc de Fomento à Cultura - Lei nº 14.399/202
- 17550000 - Recursos de Alienação de Bens/Ativos - Administração Direta

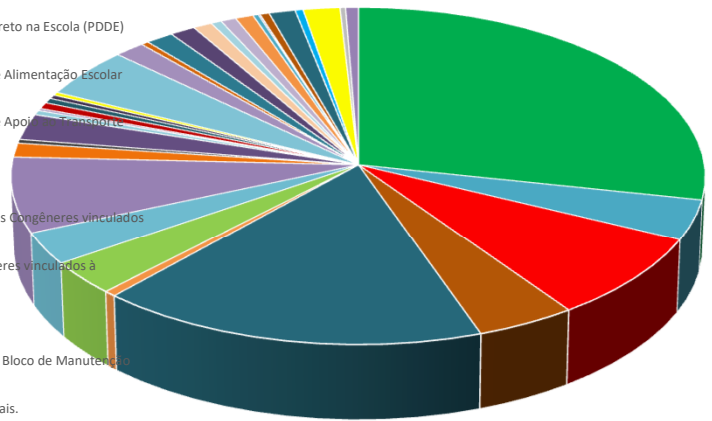



DOIS RIACHOS - AL

Estado de Pernambuco

TABELA EXPLICATIVA DA EVOLUÇÃO DA DESPESA

CÓDIGO	DISCRIMINAÇÃO DA DESPESA	REALIZADA EM 2024	ORÇADA EM 2025	ORÇADA EM 2026
3.0.00.00	DESPESAS CORRENTES	80.557.669,60	81.204.814,00	90.423.000,00
3.1.00.00	Pessoal e Encargos Sociais	43.903.752,09	43.879.205,00	50.682.000,00
3.2.00.00	Juros e Encargos da Dívida	591.890,17	-	766.000,00
3.3.00.00	Outras Despesas Correntes	36.062.027,34	37.325.609,00	38.975.000,00
4.0.00.00	DESPESAS DE CAPITAL	6.231.158,25	21.811.286,00	17.079.000,00
4.4.00.00	Investimentos	4.202.639,71	20.891.931,00	13.275.000,00
4.5.00.00	Inversões Financeiras	30.000,00	264.493,00	100.000,00
4.6.00.00	Amortização da Dívida	1.998.518,54	654.862,00	3.704.000,00
9.9.99.99	RESERVAS DE CONTINGÊNCIA	-	66.254,00	1.982.000,00
	DESPESAS CORRENTES INTRAORÇAMENTÁRIAS	-	-	-
	DESPESAS DE CAPITAL INTRAORÇAMENTÁRIAS	-	-	-
TOTAL GERAL		86.788.827,85	103.082.354,00	109.484.000,00

DOIS RIACHOS - AL
Estado de Pernambuco

Distribuição do Orçamento por Órgãos e Fundos Especiais

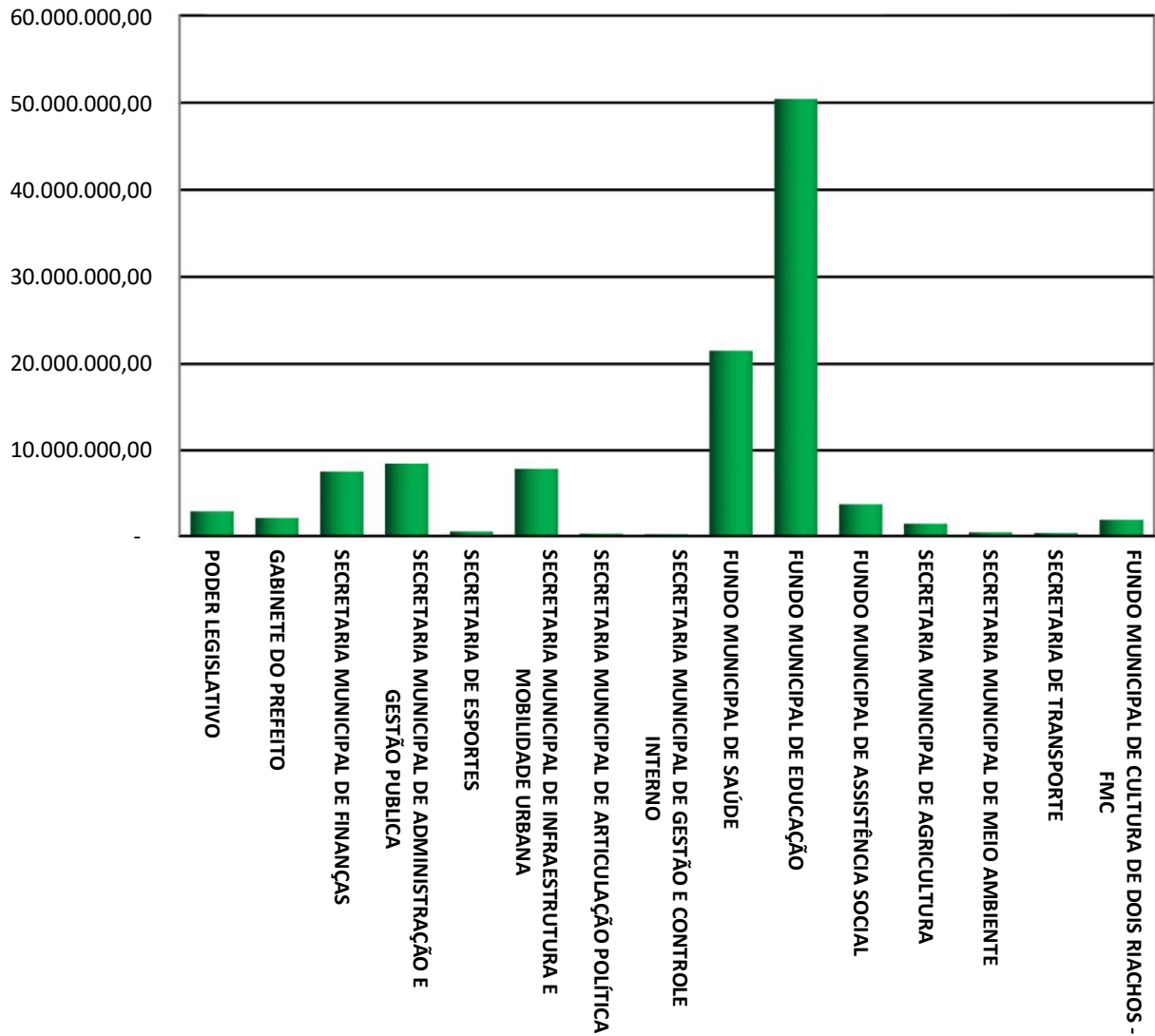



DOIS RIACHOS - AL

Estado de Pernambuco

Exercício de 2026

DESPESAS POR GRUPO DE NATUREZA

Categoria	Despesa	Valor	%
3.1.00.00.00.00	PESSOAL E ENCARGOS SOCIAIS	50.682.000,00	46,29%
3.2.00.00.00.00	JUROS E ENCARGOS DA DÍVIDA	766.000,00	0,70%
3.3.00.00.00.00	OUTRAS DESPESAS CORRENTES	38.975.000,00	35,60%
4.4.00.00.00.00	INVESTIMENTOS	13.275.000,00	12,13%
4.5.00.00.00.00	INVERSÕES FINANCEIRAS	100.000,00	0,09%
4.6.00.00.00.00	AMORTIZAÇÃO DA DÍVIDA	3.704.000,00	3,38%
9.9.00.00.00.00	RESERVA DE CONTINGÊNCIA	1.982.000,00	1,81%
TOTAL		109.484.000,00	100,00%

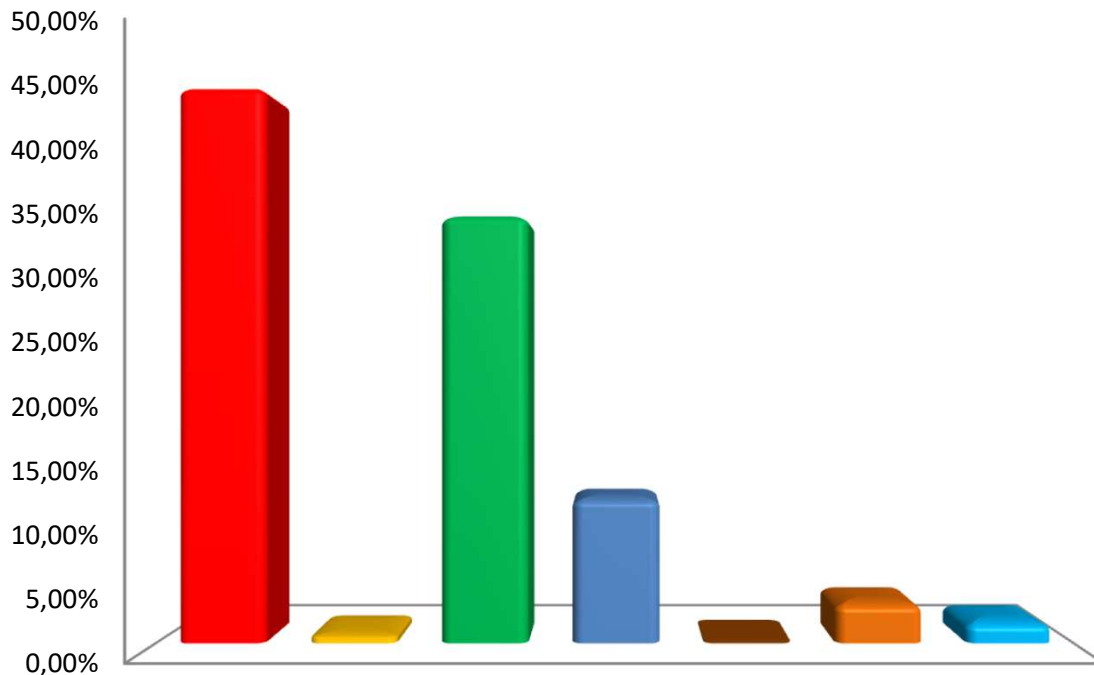

- PESSOAL E ENCARGOS SOCIAIS
- JUROS E ENCARGOS DA DÍVIDA
- OUTRAS DESPESAS CORRENTES
- INVESTIMENTOS
- INVERSÕES FINANCEIRAS
- AMORTIZAÇÃO DA DÍVIDA
- RESERVA DE CONTINGÊNCIA



PREFEITURA DE
DOIS RIACHOS
Terra do coração da gente!

DOIS RIACHOS - AL
Estado de Alagoas

Distribuição das Despesas por Função

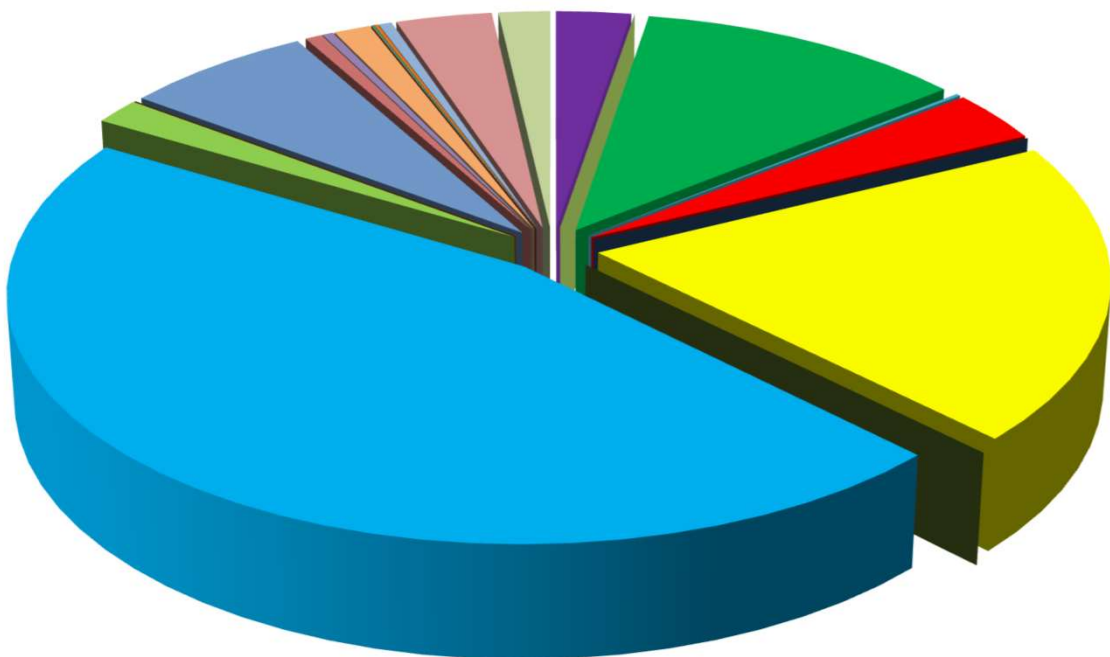

- | | | |
|--------------------------|---------------------------|----------------------------|
| 01 - LEGISLATIVA | 02 - JUDICIÁRIA | 03 - ESSENCIAL À JUSTIÇA |
| 04 - ADMINISTRAÇÃO | 06 - SEGURANÇA PÚBLICA | 08 - ASSISTÊNCIA SOCIAL |
| 09 - PREVIDÊNCIA SOCIAL | 10 - SAÚDE | 11 - TRABALHO |
| 12 - EDUCAÇÃO | 13 - CULTURA | 14 - DIREITOS DA CIDADANIA |
| 15 - URBANISMO | 16 - HABITAÇÃO | 17 - SANEAMENTO |
| 18 - GESTÃO AMBIENTAL | 19 - CIÊNCIA E TECNOLOGIA | 20 - AGRICULTURA |
| 21 - ORGANIZAÇÃO AGRÁRIA | 22 - INDÚSTRIA | 23 - COMÉRCIO E SERVIÇOS |
| 24 - COMUNICAÇÕES | 25 - ENERGIA | 26 - TRANSPORTE |
| 27 - DESPORTO E LAZER | 28 - ENCARGOS ESPECIAIS | RESERVA DE CONTINGÊNCIA |



ESTADO DE ALAGOAS
PREFEITURA MUNICIPAL DE DOIS RIACHOS
DESPESA ORÇAMENTÁRIA POR FUNÇÃO

Exercício: 2026

Especificação	Valor
01 - Legislativa	2.880.000,00
04 - Administração	12.687.000,00
06 - Segurança Pública	172.000,00
08 - Assistência Social	3.708.200,00
10 - Saúde	21.520.000,00
12 - Educação	50.432.100,00
13 - Cultura	1.832.000,00
15 - Urbanismo	7.319.896,00
16 - Habitação	655.000,00
18 - Gestão Ambiental	410.000,00
20 - Agricultura	1.418.570,00
23 - Comércio e Serviços	56.000,00
25 - Energia	60.000,00
26 - Transporte	135.000,00
27 - Desporto e Lazer	2.12.234,00
28 - Encargos Especiais	512.234,00
28 - Encargos Especiais	3.704.000,00
99 - Reserva	1.982.000,00
TOTAL	109.484.000,00



PREFEITURA MUNICIPAL DE DOIS RIACHOS

VII - Despesa por Função, SubFunção e Programa Conf. Vínculo com Recursos

Exercício: 2026

Código	Especificação	Total
01	Legislativa	2.880.000,00
01.031	Ação Legislativa	2.880.000,00
04	Administração	12.687.000,00
04.122	Administração Geral	11.618.000,00
04.123	Administração Financeira	1.069.000,00
06	Segurança Pública	172.000,00
06.181	Policiamento	172.000,00
08	Assistência Social	3.708.200,00
08.122	Administração Geral	1.324.000,00
08.243	Assistência à Criança e ao Adolescente	1.099.200,00
08.244	Assistência Comunitária	1.055.000,00
08.245	Serviços Socioassistenciais	230.000,00
10	Saúde	21.520.000,00
10.122	Administração Geral	2.567.000,00
10.125	Normatização e Fiscalização	28.000,00
10.301	Atenção Básica	10.760.000,00
10.302	Assistência Hospitalar e Ambulatorial	5.248.000,00
10.303	Suporte Profilático e Terapêutico	488.000,00
10.304	Vigilância Sanitária	357.000,00
10.305	Vigilância Epidemiológica	1.747.000,00
10.306	Alimentação e Nutrição	65.000,00
10.512	Saneamento Basico Urbano	260.000,00
12	Educação	50.432.100,00
12.306	Alimentação e Nutrição	614.000,00
12.361	Ensino Fundamental	35.832.100,00
12.362	Ensino Medio	250.000,00
12.364	Ensino Superior	150.000,00
12.365	Educação Infantil	11.951.000,00
12.366	Educação de Jovens e Adultos	1.255.000,00
12.367	Educação Especial	380.000,00
13	Cultura	1.832.000,00
13.122	Administração Geral	285.000,00
13.392	Difusão Cultural	1.547.000,00
15	Urbanismo	7.319.896,00
15.122	Administração Geral	5.145.000,00
15.451	Infraestrutura Urbana	1.430.000,00
15.452	Serviços Urbanos	744.896,00
16	Habitação	655.000,00
16.451	Infraestrutura Urbana	75.000,00
16.482	Habitacao Urbana	580.000,00
18	Gestão Ambiental	410.000,00
18.541	Preservação e Conservação Ambiental	270.000,00
18.542	Controle Ambiental	140.000,00
20	Agricultura	1.418.570,00
20.122	Administração Geral	555.000,00
20.601	Promoção da Produção Vegetal	50.000,00
20.605	Abastecimento	75.000,00
20.606	Extensão Rural	498.570,00
20.608	Promoção da Produção Agropecuária	150.000,00
20.609	Defesa Agropecuária	90.000,00
23	Comércio e Serviços	56.000,00
23.122	Administração Geral	36.000,00
23.695	Turismo	20.000,00
25	Energia	60.000,00
25.752	Energia Eletrica	60.000,00
26	Transporte	135.000,00
26.122	Administração Geral	135.000,00
27	Desporto e Lazer	512.234,00
27.122	Administração Geral	110.234,00
27.812	Desporto Comunitário	402.000,00
28	Encargos Especiais	3.704.000,00
28.843	Servico da Divida Interna	3.704.000,00
99	Reserva	1.982.000,00
99.999	Reserva de Contingência	1.982.000,00

Total da Despesa:

109.484.000,00



DOIS RIACHOS - AL
DEMONSTRATIVO DAS RECEITAS E DESPESAS COM MANUTENÇÃO
E DESENVOLVIMENTO DO ENSINO
(ART. 212 - CONSTITUIÇÃO FEDERAL - 1988)

FONTES DE FINANCIAMENTO DA EDUCAÇÃO BÁSICA		
RECEITA PREVISTA RESULTANTE DE IMPOSTOS E TRANSFERÊNCIAS		
Discriminação	Valor em R\$	%
IMPOSTOS MUNICIPAIS	2.076.000,00	4,99
DÍVIDA ATIVA	33.000,00	0,08
MULTA E JUROS DE MORA DOS TRIBUTOS E DÍVIDA ATIVA TRIBUTÁRIA	12.000,00	0,03
SUBTOTAL	2.121.000,00	5,10
TRANSFERÊNCIAS DA UNIÃO	27.450.000,00	66,02
FPM	27.445.000,00	66,01
ITR	5.000,00	0,01
LC 87/96	-	0,00
TRANSFERÊNCIAS DO ESTADO	12.008.000,00	28,88
IPVA	675.000,00	1,62
ICMS	11.322.000,00	27,23
IPI	11.000,00	0,03
SUBTOTAL DAS TRANSFERÊNCIAS	39.458.000,00	94,90
TOTAL DAS RECEITAS	41.579.000,00	100,00
TRANSFERÊNCIAS DE RECURSOS DO FUNDEB	23.180.000,00	
TRANSFERÊNCIAS DE RECURSOS DA COMPLEMENTAÇÃO AO FUNDEB	16.886.000,00	
RENDIMENTOS DE APLICAÇÃO FINANCEIRA DO FUNDEB	405.000,00	
(-) DEDUÇÃO P/ FORM. DO FUNDEB	(7.289.000,00)	
TRANSF. LÍQUIDA DO FUNDEB	33.182.000,00	
OUTRAS REC. VINC. EDUCAÇÃO	5.556.000,00	
Nota: Segue abaixo a relação das subfunções não consideradas para fins de limite Constitucional:		
12.244 ASSISTÊNCIA COMUNITÁRIA 12.306 ALIMENTAÇÃO E NUTRIÇÃO 12.331 PROTEÇÃO E BENEFÍCIOS AO TRABALHADOR 12.362 ENSINO MÉDIO 12.363 ENSINO PROFISSIONAL 12.364 ENSINO SUPERIOR		

APLICAÇÃO NA MANUTENÇÃO E DESENVOLVIMENTO DA EDUCAÇÃO BÁSICA		
DESPESA ORÇADA COM MANUTENÇÃO E DESENVOLVIMENTO DO ENSINO POR SUBFUNÇÃO		
Discriminação	Valor em R\$	%
12.122 ADMINISTRAÇÃO GERAL	-	
12.244 ASSISTÊNCIA COMUNITÁRIA	-	
12.306 ALIMENTAÇÃO E NUTRIÇÃO	614.000,00	1,22
12.331 PROTEÇÃO E BENEFÍCIOS AO TRABALHADOR	-	
12.361 ENSINO FUNDAMENTAL	35.832.100,00	71,05
12.362 ENSINO MÉDIO	250.000,00	0,50
12.363 ENSINO PROFISSIONAL	-	
12.364 ENSINO SUPERIOR	150.000,00	0,30
12.365 EDUCAÇÃO INFANTIL	11.951.000,00	23,70
12.366 EDUCAÇÃO DE JOVENS E ADULTOS	1.255.000,00	2,49
12.367 EDUCAÇÃO ESPECIAL	380.000,00	0,75
12.368 EDUCAÇÃO BÁSICA	-	
DESPESA TOTAL COM EDUCAÇÃO	50.432.100,00	100,00
SUBTOTAL	50.432.100,00	121,29%
(-) TRANSFÊNCIA LÍQUIDA DO FUNDEB	33.182.000,00	
(-) RECEITAS VINCULADAS A EDUCAÇÃO	5.556.000,00	
(-) DESPESAS NÃO CONSIDERADAS NO LIMITE CONSTITUCIONAL	1.014.000,00	
DESPESAS COM AÇÕES TÍPICAS DE MDE	10.680.100,00	25,69%



DOIS RIACHOS - AL

Estado de Pernambuco

DEMONSTRATIVO DO FUNDEB (Lei Complementar nº 14.113, de 25 de Dezembro de 2020)

Distribuição das Despesas do FUNDEB

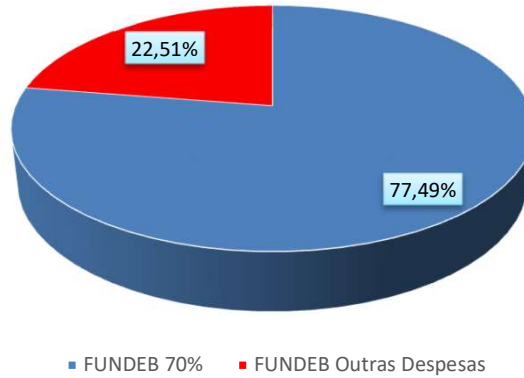

Distribuição das Despesas da Complementação da União ao FUNDEB
- VAAF

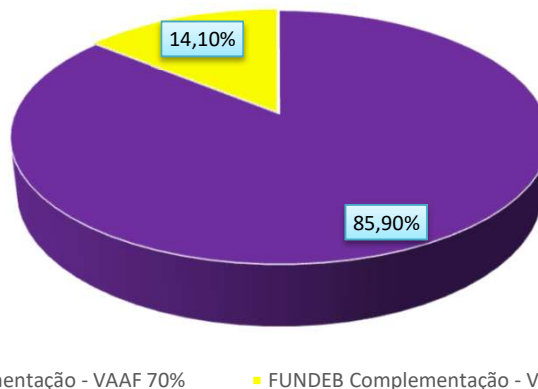

Distribuição das Despesas obrigatórias da Complementação da União
ao FUNDEB - VAAT

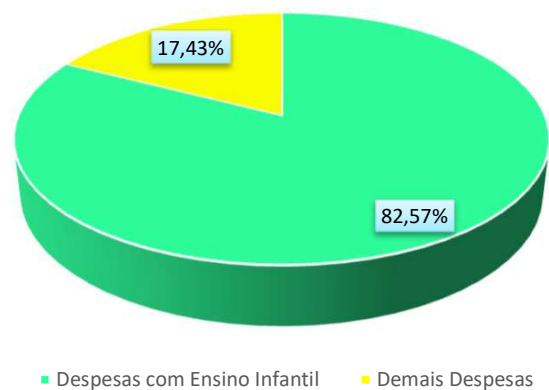
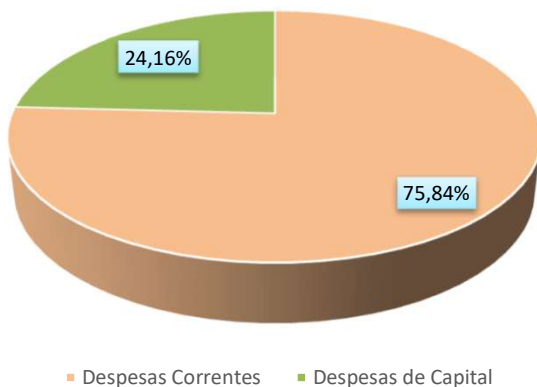



DOIS RIACHOS - AL

DEMONSTRATIVO DA RECEITA DE IMPOSTOS E DAS DESPESAS PRÓPRIAS COM SAÚDE
(Art. 7º da Lei Complementar 141 de 13 de janeiro de 2012)

FONTES DE FINANCIAMENTO DA SAÚDE		
RECEITA PREVISTA RESULTANTE DE IMPOSTOS E TRANSFERÊNCIAS		
Discriminação	Valor em R\$	%
IMPOSTOS MUNICIPAIS	2.076.000,00	5,38
DÍVIDA ATIVA	33.000,00	0,09
MULTA E JUROS DE MORA DOS TRIBUTOS E DÍVIDA ATIVA TRIBUTÁRIA	12.000,00	0,03
SUBTOTAL	2.121.000,00	5,50
TRANSFERÊNCIAS DA UNIÃO	24.437.000,00	63,36
FPM	24.432.000,00	63,35
ITR	5.000,00	0,01
LC 87/96	-	0,00
TRANSFERÊNCIAS DO ESTADO	12.008.000,00	31,14
IPVA	675.000,00	1,75
ICMS	11.322.000,00	29,36
IPI	11.000,00	0,03
SUBTOTAL DAS TRANSFERÊNCIAS	36.445.000,00	94,50
TOTAL DAS RECEITAS	38.566.000,00	100,00
TRANSF. DE RECURSOS DO SUS	12.620.000,00	

APLICAÇÃO EM AÇÕES E SERVIÇOS DE SAÚDE		
DESPESA DESTINADA ÀS AÇÕES E SERVIÇOS PÚBLICOS DE SAÚDE		
Discriminação	Valor em R\$	%
10.512 SANEAMENTO BÁSICO URBANO	260.000,00	1,21
10.122 ADMINISTRAÇÃO GERAL	2.567.000,00	11,93
10.125 NORMATIZAÇÃO E FISCALIZAÇÃO	28.000,00	0,13
10.301 ATENÇÃO BÁSICA	10.760.000,00	50,00
10.302 ASSISTÊNCIA HOSPITALAR E AMBULATORIAL	5.248.000,00	24,39
10.303 SUPORTE PROFILÁTICO E TERAPÊUTICO	488.000,00	2,27
10.304 VIGILÂNCIA SANITÁRIA	357.000,00	1,66
10.305 VIGILÂNCIA EPIDEMIOLÓGICA	1.747.000,00	8,12
10.306 ALIMENTAÇÃO E NUTRIÇÃO	65.000,00	0,30
DESPESA TOTAL COM SAÚDE	21.520.000,00	100,00
(-) TRANSF. DE RECURSOS DO SUS	12.620.000,00	
(-) COMPENSAÇÃO DE CANCEL. RAP NO EXERCÍCIO ANTERIOR	-	
DESPESAS COM AÇÕES E SERVIÇOS DE SAÚDE	8.900.000,00	23,08%



DOIS RIACHOS - AL
DEMONSTRATIVO DOS RECURSOS DESTINADOS À CRIANÇA E AO ADOLESCENTE

RECEITA ORÇAMENTÁRIA PREVISTA NESTE ORÇAMENTO		
Discriminação	Valor em R\$	%
RECEITAS CORRENTES	98.585.000,00	90,04%
RECEITAS DE CAPITAL	10.900.000,00	9,96%
TOTAL DAS RECEITAS	109.485.000,00	100%

DESPESA DESTINADA PARA ASSISTÊNCIA À CRIANÇA E AO ADOLESCENTE		
Discriminação	Valor em R\$	%
08.243 ASSIST. À CRIANÇA E AO ADOLESCENTE	1.099.200,00	1,00%
TOTAL APLICADO	1.099.200,00	1,00%



PREFEITURA DE
DOIS RIACHOS
Terra do coração da gente!

DOIS RIACHOS - AL
DEMONSTRATIVO DOS RECURSOS DESTINADOS À
RESERVA DE CONTINGÊNCIA

RECEITA CORRENTE PREVISTA NESTE ORÇAMENTO		
Discriminação	Valor em R\$	%
RECEITAS CORRENTES	98.585.000,00	100,00%
TOTAL DAS RECEITAS	98.585.000,00	100,00%

DESPESA DESTINADA A RESERVA DE CONTINGÊNCIA		
Discriminação	Valor em R\$	%
RESERVA DE CONTINGÊNCIA	1.982.000,00	2,01%
TOTAL APLICADO	1.982.000,00	2,01%



ESTADO DE ALAGOAS
PREFEITURA MUNICIPAL DE DOIS RIACHOS
III - Receita Segundo a Categoria Econômica

Anexo 2 da Lei 4.320/64

Exercício: 2026

Item	Especificação	Desdobramento	Fonte	Cat. Econômica
100000000000	RECEITAS CORRENTES.			105.873.000,00
110000000000	IMPOSTOS, TAXAS E CONTRIBUIÇÕES DE MELHORIA			3.448.000,00
111000000000	IMPOSTOS		2.121.000,00	
111200000000	IMPOSTOS SOBRE O PATRIMÔNIO	66.000,00		
111250000000	IMPOSTO SOBRE A PROPRIEDADE PREDIAL E TERRITORIAL URBANA	24.000,00		
111250010000	Imposto sobre a Propriedade Predial e Territorial Urbana - Principal	12.000,00		
111250010100	Imposto Sobre A Propriedade Predial E Territorial Urbana - Propria	12.000,00		
111250040000	Imposto sobre a Propriedade Predial e Territorial Urbana - Multas e Juros da Dívida Ativa	12.000,00		
111253000000	IMPOSTOS SOBRE TRANSMISSÃO "INTER VIVOS" DE BENS IMÓVEIS E DE DIREITOS REAIS SOBRE IMÓVEIS	42.000,00		
111253010000	Impostos sobre Transmissão "Inter Vivos" de Bens Imóveis e de Direitos Reais sobre Imóveis - Principal	30.000,00		
111253030000	Impostos sobre Transmissão "Inter Vivos" de Bens Imóveis e de Direitos Reais sobre Imóveis - Dívida Ativa	12.000,00		
111300000000	IMPOSTOS SOBRE A RENDA E PROVENTOS DE QUALQUER NATUREZA	488.000,00		
111303000000	IMPOSTO SOBRE A RENDA - RETIDO NA FONTE	488.000,00		
111303100000	IMPOSTO SOBRE A RENDA - RETIDO NA FONTE - TRABALHO	478.000,00		
111303110000	Imposto sobre a Renda - Retido na Fonte - Trabalho - Principal	467.000,00		
111303130000	Imposto sobre a Renda - Retido na Fonte - Trabalho - Dívida Ativa	11.000,00		
111303400000	IMPOSTO SOBRE A RENDA - RETIDO NA FONTE - OUTROS RENDIMENTOS	10.000,00		
111303430000	Imposto sobre a Renda - Retido na Fonte - Outros Rendimentos - Dívida Ativa	10.000,00		
111400000000	IMPOSTOS SOBRE A PRODUÇÃO E CIRCULAÇÃO DE MERCADORIAS E SERVIÇOS	1.567.000,00		
111451000000	IMPOSTOS SOBRE SERVIÇOS	1.567.000,00		
111451100000	IMPOSTO SOBRE SERVIÇOS DE QUALQUER NATUREZA - ISSQN	1.567.000,00		
111451110000	Imposto sobre Serviços de Qualquer Natureza - ISSQN - Principal	1.567.000,00		
111451110100	Imposto Sobre Serviços De Qualquer Natureza - ISSQN - Proprio	1.000.000,00		
111451110200	Imposto Sobre Serviços De Qualquer Natureza - ISSQN - MDE (SIMPLES NACIONAL)	567.000,00		
112000000000	TAXAS		242.000,00	
112100000000	TAXAS PELO EXERCÍCIO DO PODER DE POLÍCIA	242.000,00		
112101010000	TAXAS DE INSPEÇÃO, CONTROLE E FISCALIZAÇÃO - PRINCIPAL	100.000,00		
112101010100	Taxa De Licença E Funcionamento	50.000,00		
112101010600	Taxas De Serviços Administrativos	50.000,00		
112104000000	TAXA DE CONTROLE E FISCALIZAÇÃO AMBIENTAL	20.000,00		
112104010000	Taxa de Controle e Fiscalização Ambiental - Principal	20.000,00		
112150000000	TAXA DE FISCALIZAÇÃO DE VIGILÂNCIA SANITÁRIA	50.000,00		
112150010000	Taxa de Fiscalização de Vigilância Sanitária - Principal	50.000,00		
112199000000	Outras Taxas Pelo Exercício do Poder de Policia	72.000,00		
113000000000	CONTRIBUIÇÃO DE MELHORIA		1.085.000,00	
113100000000	CONTRIBUIÇÃO DE MELHORIA	1.085.000,00		
113151000000	CONTRIBUIÇÃO DE MELHORIA PARA EXPANSÃO DA REDE DE ILUMINAÇÃO PÚBLICA NA CIDADE	1.085.000,00		
113151010000	Contribuição de Melhoria para Expansão da Rede de Iluminação Pública na Cidade - Principal	1.085.000,00		
120000000000	CONTRIBUIÇÕES			1.039.000,00
124000000000	CONTRIBUIÇÃO PARA O CUSTEIO DO SERVIÇO DE ILUMINAÇÃO PÚBLICA		1.039.000,00	
124100000000	CONTRIBUIÇÃO PARA O CUSTEIO DO SERVIÇO DE ILUMINAÇÃO PÚBLICA	1.039.000,00		
124150000000	CONTRIBUIÇÃO PARA O CUSTEIO DO SERVIÇO DE ILUMINAÇÃO PÚBLICA	1.039.000,00		
124150010000	Contribuição Para O Custeio Do Serviço De Iluminação Pública - Principal	1.039.000,00		
130000000000	RECEITA PATRIMONIAL			1.412.000,00
132000000000	VALORES MOBILIÁRIOS		1.402.000,00	
132100000000	JUROS E CORREÇÕES MONETÁRIAS	1.402.000,00		
132101000000	REMUNERAÇÃO DE DEPÓSITOS BANCÁRIOS	1.402.000,00		
132101010000	REMUNERAÇÃO DE DEPÓSITOS BANCÁRIOS - PRINCIPAL	1.402.000,00		
132101010300	APLICAÇÃO FINANCEIRA REC VINCULADOS EDUCAÇÃO 25%	336.000,00		
132101010301	Rec.Rem.Dep.Banc.Rec.Vinc-Fundo Municipal De Saúde - Custeio	283.000,00		
132101010302	Receita de Remuneração de Depósitos Bancários - Recurso Vinculado - FMS - INVESTIMENTO	32.000,00		



ESTADO DE ALAGOAS
PREFEITURA MUNICIPAL DE DOIS RIACHOS
III - Receita Segundo a Categoria Econômica

Anexo 2 da Lei 4.320/64

Exercício: 2026

Item	Especificação	Desdobramento	Fonte	Cat. Econômica
132101010303	Receita de Remuneração de Depósitos Bancários - Recurso Vinculado - CONVÊNIO DE SAÚDE UNIÃO	20.000,00		
132101010304	Receita de Remuneração de Depósitos Bancários - Recurso Vinculado - FMS - CONVÊNIO DE SAÚDE ESTADO	1.000,00		
132101010500	Receita de Remuneração de Depósitos Bancários de Recursos Vinculados - Manutenção e Desenvolvimento do Ensino -	20.000,00		
132101010501	Receita de Remuneração de Depósitos Bancários - Recursos Não Vinculados - FMS	20.000,00		
132101010800	Rec Remun Out/Depósitos Bancários Recur Vinc Convênio	50.000,00		
132101010900	Receita de Remuneração de Depósitos Bancários de Recursos Vinculados - Contribuição de Intervenção No Domínio E	1.000,00		
132101011310	Receita de Remuneração de Depósitos Bancários - Recursos vinculados - FNAS	18.000,00		
132101011311	Receita de Remuneração de Depósitos Bancários - Recurso Vinculado FNAS CONVÊNIO	10.000,00		
132101011312	Receita de Remuneração de Depósitos Bancários - Recursos Vinculados - FNAS ESTADO	4.000,00		
132101011313	Remuneração de Depósitos Bancários - Recursos Não Vinculados FMAS	10.000,00		
132101011400	REMUNERAÇÃO DE DEPÓSITOS BANCÁRIOS - EDUCAÇÃO	411.000,00		
132101011401	Receita de Remuneração de Depósitos Bancários - Recurso Vinculado - FUNDEB	216.000,00		
132101011402	Receita de Remuneração de Remuneração de Depósitos Bancários - Salário Educação	55.000,00		
132101011403	Receita de Remuneração de Remuneração de Depósitos Bancários - PDDE	1.000,00		
132101011404	Receita de Remuneração de Remuneração de Depósitos Bancários - PNAE	15.000,00		
132101011405	Receita de Remuneração de Remuneração de Depósitos Bancários - PNATE	1.000,00		
132101011406	Receita de Remuneração de Remuneração de Depósitos Bancários - OUTRAS FNDE	16.000,00		
132101011407	Receita de Remuneração de Remuneração de Depósitos Bancários - Convênios Educação-União	3.000,00		
132101011408	Receita de Remuneração de Remuneração de Depósitos Bancários - Educação Convênios -Estado	48.000,00		
132101011409	Remuneração de Outros Depósitos - Recursos Não Vinculados - EDUCAÇÃO	6.000,00		
132101011410	Receita de Remuneração de Depósitos Bancários - PRECAT. FUNDEF	50.000,00		
132101019900	Remuneração de Outros Dep. Recursos Não Vinculados	542.000,00		
132101019901	Remuneração de Outros Dep. Recursos Não Vinculados PM	541.000,00		
132101019904	Remuneração de Outros Dep. Recursos Não Vinculados - Fundeca	1.000,00		
139000000000	DEMAIS RECEITAS PATRIMONIAIS		10.000,00	
139900000000	OUTRAS RECEITAS PATRIMONIAIS	10.000,00		
139999000000	OUTRAS RECEITAS PATRIMONIAIS	10.000,00		
139999010000	Outras Receitas Patrimoniais - Principal	10.000,00		
160000000000	RECEITA DE SERVIÇOS			1.500,00
169000000000	OUTROS SERVIÇOS		1.500,00	
169900000000	OUTROS SERVIÇOS	1.500,00		
169999000000	OUTROS SERVIÇOS	1.500,00		
169999010000	Outros Serviços - Principal	1.500,00		
170000000000	TRANSFERÊNCIAS CORRENTES			99.916.000,00
171000000000	TRANSFERÊNCIAS DA UNIÃO E DE SUAS ENTIDADES		63.282.000,00	
171100000000	TRANSFERÊNCIAS DECORRENTES DE PARTICIPAÇÃO NA RECEITA DA UNIÃO	27.450.000,00		
171151000000	COTA-PARTE DO FUNDO DE PARTICIPAÇÃO DOS MUNICÍPIOS - FPM	27.445.000,00		
171151100000	COTA-PARTE DO FUNDO DE PARTICIPAÇÃO DOS MUNICÍPIOS - COTA MENSAL	24.432.000,00		
171151110000	Cota-Parte do Fundo de Participação dos Municípios - Cota Mensal - Principal	24.432.000,00		
171151200000	COTA-PARTE DO FUNDO DE PARTICIPAÇÃO DOS MUNICÍPIOS - COTAS EXTRAORDINÁRIAS	3.013.000,00		
171151210000	Cota-Parte do Fundo de Participação do Municípios - Cotas Extraordinárias - Principal	3.013.000,00		
171151210100	Cota-Parte do Fundo Participal Municipal - 1% Cota Entregue no Mês de Dezembro	1.091.000,00		
171151210200	Cota-Parte do Fundo Participal Municipal - 1% Cota Entregue no Mês de Julho	1.027.000,00		
171151210300	Cota-Parte do Fundo Participal Municipal - 1% Cota Entregue no Mês de Setembro	895.000,00		



ESTADO DE ALAGOAS
PREFEITURA MUNICIPAL DE DOIS RIACHOS
III - Receita Segundo a Categoria Econômica

Anexo 2 da Lei 4.320/64

Exercício: 2026

Item	Especificação	Desdobramento	Fonte	Cat. Econômica
171152000000	COTA-PARTE DO IMPOSTO SOBRE A PROPRIEDADE TERRITORIAL RURAL	5.000,00		
171152010000	Cota-Parte do Imposto Sobre a Propriedade Territorial Rural - Principal	5.000,00		
171200000000	TRANSFERÊNCIAS DAS COMPENSAÇÕES FINANCEIRAS PELA EXPLORAÇÃO DE RECURSOS NATURAIS	551.482,00		
171251000000	COTA-PARTE DA COMPENSAÇÃO FINANCEIRA PELA EXPLORAÇÃO DE RECURSOS MINERAIS - CFEM	43.482,00		
171251010000	Cota-parte da Compensação Financeira pela Exploração de Recursos Minerais - CFEM - Principal	43.482,00		
171252000000	COTA-PARTE DA COMPENSAÇÃO FINANCEIRA PELA PRODUÇÃO DE PETRÓLEO	508.000,00		
171252400000	COTA-PARTE DO FUNDO ESPECIAL DO PETRÓLEO – FEP	508.000,00		
171252410000	Cota-Parte Do Fundo Especial Do Petróleo – FEP - Principal	508.000,00		
171300000000	TRANSFERÊNCIAS DE RECURSOS DO SISTEMA ÚNICO DE SAÚDE – SUS	9.474.000,00		
171350000000	TRANSFERÊNCIAS DE RECURSOS DO SISTEMA ÚNICO DE SAÚDE – SUS – REPASSES FUNDO A FUNDO - BLOCO DE MANUTENÇÃO DAS AÇÕES	9.474.000,00		
171350100000	TRANSFERÊNCIAS DE RECURSOS DO BLOCO DE MANUTENÇÃO DAS AÇÕES E SERVIÇOS PÚBLICOS DE SAÚDE – ATENÇÃO PRIMÁRIA	6.902.000,00		
171350110000	TRANSFERÊNCIAS DE RECURSOS DO BLOCO DE MANUTENÇÃO DAS AÇÕES E SERVIÇOS PÚBLICOS DE SAÚDE - ATENÇÃO PRIMÁRIA - PRI	6.902.000,00		
171350110100	Incremento Temporário ao Custeio dos Serviços de Atenção Primária em Saúde	1.481.000,00		
171350110400	Incentivo para Ações Estratégicas	955.482,00		
171350110700	Apoio à Manutenção dos Polos de Academia da Saúde	15.000,00		
171350110800	Transferências Provenientes do Governo Federal - Agentes Comunitários de Saúde	1.339.000,00		
171350111000	Incentivo Financeiro para Atenção à Saúde Bucal	991.803,00		
171350111800	Incentivo Financeiro da APS - Demais Programas	350.000,00		
171350111900	Incentivo Financeiro da APS - Equipes de Saúde da Família/ESF e Equipes de Atenção Primária/EAP	1.131.115,00		
171350112200	Recursos Financ. a Transferir as Secretarias de Saúde Mun. Est e Do DF para a Qualif. Da Assist. Farmaceutica -	9.000,00		
171350112300	Implementação de Políticas para a Rede Alyne	7.600,00		
171350112600	Implementação da Segurança Alimentar e Nutricional na Saúde	622.000,00		
171350200000	TRANSFERÊNCIAS DE RECURSOS DO BLOCO DE MANUTENÇÃO DAS AÇÕES E SERVIÇOS PÚBLICOS DE SAÚDE – ATENÇÃO ESPECIALIZADA	756.000,00		
171350210000	Transferências De Recursos Do Bloco De Manutenção Das Ações E Serviços Públicos De Saúde – Atenção Especializada	756.000,00		
171350210100	Atenção à Saúde da População para Procedimentos no MAC	456.000,00		
171350210200	Incremento Temporario ao Custeio dos Serviços de Assistencia Hospitalar e Ambulatorial	200.000,00		
171350210600	SAMU 192	100.000,00		
171350300000	TRANSFERÊNCIAS DE RECURSOS DO BLOCO DE MANUTENÇÃO DAS AÇÕES E SERVIÇOS PÚBLICOS DE SAÚDE – VIGILÂNCIA EM SAÚDE	226.000,00		
171350310000	Transferências De Recursos Do Bloco De Manutenção Das Ações E Serviços Públicos De Saúde – Vigilância Em Saúde -	226.000,00		
171350310100	Incentivo Financeiro aos Estados, Distrito Federal e Municípios para a Vig. em Saúde - Despesas Diversas	49.000,00		
171350310300	Transferência Aos Entes Federativos Para o Pagamento Dos Vencimentos Dos Agentes De Combate Às Endemias	177.000,00		
171350400000	TRANSFERÊNCIAS DE RECURSOS DO BLOCO DE MANUTENÇÃO DAS AÇÕES E SERVIÇOS PÚBLICOS DE SAÚDE – ASSISTÊNCIA FARMACÊUTIC	187.000,00		
171350410000	Transferências De Recursos Do Bloco De Manutenção Das Ações E Serviços Públicos De Saúde – Assistência Farmacêuti	187.000,00		
171350410200	Promoção da Assistência Farmacêutica e Insumos Estratégicos na Atenção Primária em Saúde	187.000,00		
171350500000	TRANSFERÊNCIAS DE RECURSOS DO BLOCO DE MANUTENÇÃO DAS AÇÕES E SERVIÇOS PÚBLICOS DE SAÚDE – GESTÃO DO SUS	6.000,00		
171350510000	Transferências De Recursos Do Bloco De Manutenção Das Ações E Serviços Públicos De Saúde – Gestão Do Sus - Princi	6.000,00		
171350510100	Implementação Da Segurança Alimentar E Nutricional Na Saúde	6.000,00		
171350900000	TRANSFERÊNCIAS DE RECURSOS DO BLOCO DE MANUTENÇÃO DAS AÇÕES E SERVIÇOS PÚBLICOS DE SAÚDE – OUTROS PROGRAMAS	1.397.000,00		
171350910000	TRANSFERÊNCIAS DE RECURSOS DO BLOCO DE MANUTENÇÃO DAS AÇÕES E SERVIÇOS PÚBLICOS DE SAÚDE – OUTROS PROGRAMAS - PRI	1.397.000,00		



ESTADO DE ALAGOAS
PREFEITURA MUNICIPAL DE DOIS RIACHOS
III - Receita Segundo a Categoria Econômica

Anexo 2 da Lei 4.320/64

Exercício: 2026

Item	Especificação	Desdobramento	Fonte	Cat. Econômica
171350910300	Assistência Financeira - Piso Salarial dos Profissionais de Enfermagem	1.397.000,00		
171400000000	TRANSFERÊNCIAS DE RECURSOS DO FUNDO NACIONAL DO DESENVOLVIMENTO DA EDUCAÇÃO – FNDE?	4.004.000,00		
171450000000	TRANSFERÊNCIAS DO SALÁRIO-EDUCAÇÃO	2.655.000,00		
171450010000	Transferências do Salário-Educação - Principal	2.655.000,00		
171451000000	TRANSFERÊNCIAS DIRETAS DO FNDE REFERENTES AO PROGRAMA DINHEIRO DIRETO NA ESCOLA – PDDE	11.000,00		
171451010000	Transferências Diretas Do FNDE Referentes Ao Programa Dinheiro Direto Na Escola – PDDE - PRINCIPAL	11.000,00		
171452000000	TRANSFERÊNCIAS REFERENTES AO PROGRAMA NACIONAL DE ALIMENTAÇÃO ESCOLAR – PNAE	449.000,00		
171452010000	Transferências Referentes Ao Programa Nacional De Alimentação Escolar – PNAE - Principal	449.000,00		
171453000000	TRANSFERÊNCIAS REFERENTES AO PROGRAMA NACIONAL DE APOIO AO TRANSPORTE DO ESCOLAR – PNATE	240.000,00		
171453010000	Transferências Referentes Ao Programa Nacional De Apoio Ao Transporte Do Escolar – PNATE	240.000,00		
171499000000	OUTRAS TRANSFERÊNCIAS DIRETAS DO FUNDO NACIONAL DO DESENVOLVIMENTO DA EDUCAÇÃO - FNDE	649.000,00		
171499010000	Outras Transferências Diretas Do Fundo Nacional Do Desenvolvimento Da Educação - FNDE - Principal	649.000,00		
171500000000	TRANSFERÊNCIAS DE RECURSOS DE COMPLEMENTAÇÃO DA UNIÃO AO FUNDO DE MANUTENÇÃO E DESENVOLVIMENTO DA EDUCAÇÃO BÁSICA E D	16.886.000,00		
171550000000	TRANSFERÊNCIAS DE RECURSOS DE COMPLEMENTAÇÃO DA UNIÃO AO FUNDEB – VAAT	11.300.000,00		
171550010000	Transferências De Recursos De Complementação Da União Ao Fundeb – VAAT - Principal	11.300.000,00		
171551000000	TRANSFERÊNCIAS DE RECURSOS DE COMPLEMENTAÇÃO DA UNIÃO AO FUNDEB – VAAF	4.121.000,00		
171551010000	Transferências De Recursos De Complementação Da União Ao Fundeb – VAAF - Principal	4.121.000,00		
171552000000	TRANSFERÊNCIAS DE RECURSOS DE COMPLEMENTAÇÃO DA UNIÃO AO FUNDEB – VAAR	1.465.000,00		
171552010000	Transferências de Recursos de Complementação da União ao Fundeb – VAAR - Principal	1.465.000,00		
171600000000	TRANSFERÊNCIAS DE RECURSOS DO FUNDO NACIONAL DE ASSISTÊNCIA SOCIAL – FNAS	1.260.000,00		
171650000000	TRANSFERÊNCIAS DE RECURSOS DO FUNDO NACIONAL DE ASSISTÊNCIA SOCIAL – FNAS	1.260.000,00		
171650010000	Transferências de Recursos do Fundo Nacional de Assistência Social – FNAS - Principal	1.260.000,00		
171650010100	Índice De Gestão Descentralizada Do SUAS	55.000,00		
171650010101	Programa Primeira Infância no SUAS	50.000,00		
171650010103	BPC na Escola - Questionário a Ser Aplicado-BL	5.000,00		
171650010200	Índice De Gestão Descentralizada - IGD/BF	120.000,00		
171650010201	Componente - Piso Fixo de Média Complexidade - PAEFI	70.000,00		
171650010202	Componente - Piso Fixo de Média Complexidade - MSE	50.000,00		
171650010300	Programa Primeira Infância No SUAS	163.000,00		
171650010301	Componente - Serviço de Convivência e Fortalecimento de Vínculos - SCFV	120.000,00		
171650010302	Componente - Piso Básico Fixo	43.000,00		
171650010400	Grupo do Bloco de Gestão do Programa Bolsa Família e Cadastro Único	174.000,00		
171650010401	Componente - Índice de Gestão Descentralizada do SUAS	174.000,00		
171650010500	Benefício De Prestação Continuada - BPC	141.000,00		
171650010501	Índice de Gestão Descentralizada - IGDBF	141.000,00		
171650019900	Outras Transferências De Rec.Do Fundo Nac.De Ass.Social - FNAS	607.000,00		
171650019901	Outros Transferencia do FNAS	312.000,00		
171650019902	Outros Transferencia do FNAS	295.000,00		
171900000000	OUTRAS TRANSFERÊNCIAS DE RECURSOS DA UNIÃO E DE SUAS ENTIDADES	3.656.518,00		
171956000000	TRANSFERÊNCIAS DECORRENTES DE DECISÃO JUDICIAL (PRECATÓRIOS) RELATIVAS AO FUNDO DE MANUTENÇÃO E DESENVOLVIMENTO DO	350.000,00		
171956010000	Transferências Decorrentes de Decisão Judicial (precatórios) Relativas ao Fundo de Manutenção e Desenvolvimento d	350.000,00		
171957000000	TRANSFERÊNCIA ESPECIAL DA UNIÃO	1.136.000,00		
171957010000	Transferência Especial da União - Principal	1.136.000,00		
171960000000	TRANSFERÊNCIAS DA POLÍTICA NACIONAL ALDIR BLANC DE FOMENTO À CULTURA - LEI Nº 14.399/2022	300.000,00		



ESTADO DE ALAGOAS
PREFEITURA MUNICIPAL DE DOIS RIACHOS
III - Receita Segundo a Categoria Econômica

Anexo 2 da Lei 4.320/64

Exercício: 2026

Item	Especificação	Desdobramento	Fonte	Cat. Econômica
171960010000	Transferências Da Política Nacional Aldir Blanc De Fomento À Cultura - Lei Nº 14.399/2022 - Principal	300.000,00		
171999000000	OUTRAS TRANSFERÊNCIAS DE RECURSOS DA UNIÃO E DE SUAS ENTIDADES	1.870.518,00		
171999010000	Outras Transferências de Recursos da União e de suas Entidades - Principal	1.870.518,00		
171999010200	FEX - Auxílio Financeiro Para Fomentos das Exportações	50.000,00		
171999019900	Outras Transferências de Recursos da União e Suas Entidades	1.820.518,00		
172000000000	TRANSFERÊNCIAS DOS ESTADOS E DO DISTRITO FEDERAL E DE SUAS ENTIDADES		13.454.000,00	
172100000000	PARTICIPAÇÃO NA RECEITA DOS ESTADOS E DISTRITO FEDERAL	12.024.000,00		
172150000000	COTA-PARTE DO ICMS	11.322.000,00		
172150010000	Cota-Parte do ICMS - Principal	11.322.000,00		
172151000000	COTA-PARTE DO IPVA	675.000,00		
172151010000	Cota-Parte do IPVA - Principal	675.000,00		
172152000000	COTA-PARTE DO IPI - MUNICÍPIOS	11.000,00		
172152010000	Cota-Parte do IPI - Municípios - Principal	11.000,00		
172153000000	COTA-PARTE DA CONTRIBUIÇÃO DE INTERVENÇÃO NO DOMÍNIO ECONÔMICO	16.000,00		
172153010000	Cota-Parte da Contribuição de Intervenção no Domínio Econômico - Principal	16.000,00		
172300000000	TRANSFERÊNCIAS DE RECURSOS DO SISTEMA ÚNICO DE SAÚDE – SUS	1.043.000,00		
172350000000	TRANSFERÊNCIAS DE RECURSOS DO SISTEMA ÚNICO DE SAÚDE – SUS	1.043.000,00		
172350010000	Transferências de Recursos do Sistema Único de Saúde – SUS - Principal	1.043.000,00		
172350010100	SESAU - Atenção Primária	415.668,00		
172350010200	SESAU - Atenção Especializada	338.000,00		
172350010300	SESAU - Vigilância em Saúde	289.332,00		
172400000000	TRANSFERÊNCIAS DE CONVÊNIOS DOS ESTADOS E DF E DE SUAS ENTIDADES	292.000,00		
172451000000	TRANSFERÊNCIAS DE CONVÊNIOS DOS ESTADOS DESTINADAS A PROGRAMAS DE EDUCAÇÃO	292.000,00		
172451010000	Transferências de Convênios dos Estados Destinadas a Programas de Educação - Principal	292.000,00		
172451010100	Gestão Integrada De Transporte Escolar - GEITE	292.000,00		
172900000000	OUTRAS TRANSFERÊNCIAS DOS ESTADOS E DISTRITO FEDERAL	95.000,00		
172951000000	TRANSFERÊNCIAS DE ESTADOS DESTINADAS À ASSISTÊNCIA SOCIAL	95.000,00		
172951010000	Transferências de Estados destinadas à Assistência Social - Principal	95.000,00		
175000000000	TRANSFERÊNCIAS DE OUTRAS INSTITUIÇÕES PÚBLICAS		23.180.000,00	
175100000000	TRANSFERÊNCIAS DE RECURSOS DO FUNDO DE MANUTENÇÃO E DESENVOLVIMENTO DA EDUCAÇÃO BÁSICA E DE VALORIZAÇÃO DOS PROFESSORES	23.180.000,00		
175150000000	TRANSFERÊNCIAS DE RECURSOS DO FUNDO DE MANUTENÇÃO E DESENVOLVIMENTO DA EDUCAÇÃO BÁSICA E DE VALORIZAÇÃO DOS PROFESSORES	23.180.000,00		
175150010000	Transferências De Recursos Do Fundo De Manutenção E Desenvolvimento Da Educação Básica E De Valorização Dos Professores	23.180.000,00		
190000000000	OUTRAS RECEITAS CORRENTES			56.500,00
192000000000	INDENIZAÇÕES, RESTITUIÇÕES E RESSARCIMENTOS		56.500,00	
192100000000	INDENIZAÇÕES	27.500,00		
192199010000	Outras Indenizações - Principal	27.500,00		
192200000000	RESTITUIÇÕES	29.000,00		
192299000000	OUTRAS RESTITUIÇÕES	29.000,00		
192299010000	Outras Restituições - Principal	29.000,00		
200000000000	RECEITAS DE CAPITAL			10.900.000,00
220000000000	ALIENAÇÃO DE BENS			700.000,00
221000000000	ALIENAÇÃO DE BENS MÓVEIS		700.000,00	
221100000000	ALIENAÇÃO DE TÍTULOS, VALORES MOBILIÁRIOS E APLICAÇÕES CONGÊNERES	700.000,00		
221101000000	ALIENAÇÃO DE TÍTULOS, VALORES MOBILIÁRIOS E APLICAÇÕES CONGÊNERES TEMPORÁRIAS	700.000,00		
221101010000	Alienação de Títulos, Valores Mobiliários e Aplicações Congêneres Temporárias - Principal	700.000,00		
240000000000	TRANSFERÊNCIAS DE CAPITAL			10.200.000,00
241000000000	TRANSFERÊNCIAS DA UNIÃO E DE SUAS ENTIDADES		7.855.000,00	
241400000000	TRANSFERÊNCIAS DE CONVÊNIOS DA UNIÃO E DE SUAS ENTIDADES	1.559.000,00		



ESTADO DE ALAGOAS
PREFEITURA MUNICIPAL DE DOIS RIACHOS
III - Receita Segundo a Categoria Econômica

Anexo 2 da Lei 4.320/64

Exercício: 2026

Item	Especificação	Desdobramento	Fonte	Cat. Econômica
241450000000	TRANSFERÊNCIAS DE CONVÊNIO DA UNIÃO PARA O SISTEMA ÚNICO DE SAÚDE – SUS	550.000,00		
241450010000	Transferências de Convênios da União para o Sistema Único de Saúde – SUS - Principal	550.000,00		
241450010100	Transf. De Conv. Da União P/ O SUS - Principal	550.000,00		
241451000000	TRANSFERÊNCIAS DE CONVÊNIO DA UNIÃO DESTINADAS A PROGRAMAS DE EDUCAÇÃO	517.000,00		
241451010000	Transferências de Convênios da União destinadas a Programas de Educação - Principal	517.000,00		
241499000000	OUTRAS TRANSFERÊNCIAS DE CONVÊNIO DA UNIÃO E DE SUAS ENTIDADES	492.000,00		
241499010000	Outras Transferências De Convênios Da União E De Suas Entidades - Principal	492.000,00		
241499010500	Transferência Conv. da União Destinado a Assistência Social	492.000,00		
241900000000	OUTRAS TRANSFERÊNCIAS DE RECURSOS DA UNIÃO E DE SUAS ENTIDADES	6.296.000,00		
241999000000	OUTRAS TRANSFERÊNCIAS DE RECURSOS DA UNIÃO E DE SUAS ENTIDADES	6.296.000,00		
241999010000	Outras Transferências de Recursos da União e de suas Entidades - Principal	6.296.000,00		
241999010100	Outras Transferências da União - Emendas Parlamentares	856.000,00		
241999010200	Outras Transferências da União - Convênios - Prefeitura	1.379.896,00		
241999010400	Outras Transferências da União – Prefeitura - RP	4.060.104,00		
242000000000	TRANSFERÊNCIAS DOS ESTADOS E DO DISTRITO FEDERAL E DE SUAS ENTIDADES		2.345.000,00	
242100000000	TRANSFERÊNCIAS DE RECURSOS DO SISTEMA ÚNICO DE SAÚDE – SUS DOS ESTADOS E DF	383.000,00		
242150000000	TRANSFERÊNCIAS DE RECURSOS DO SISTEMA ÚNICO DE SAÚDE – SUS	383.000,00		
242150010000	Transferências de Recursos do Sistema Único de Saúde – SUS - Principal	383.000,00		
242200000000	TRANSFERÊNCIAS DE CONVÊNIO DOS ESTADOS E DF E DE SUAS ENTIDADES	1.662.000,00		
242250000000	TRANSFERÊNCIAS DE CONVÊNIO DOS ESTADOS PARA O SISTEMA ÚNICO DE SAÚDE – SUS	834.000,00		
242250010000	Transferências de Convênios dos Estados para o Sistema Único de Saúde – SUS - Principal	834.000,00		
242251000000	TRANSFERÊNCIAS DE CONVÊNIO DOS ESTADOS DESTINADAS A PROGRAMAS DE EDUCAÇÃO	393.000,00		
242251010000	Transferências de Convênios dos Estados destinadas a Programas de Educação - Principal	393.000,00		
242299000000	OUTRAS TRANSFERÊNCIAS DE CONVÊNIO DOS ESTADOS E DF E DE SUAS ENTIDADES	435.000,00		
242299010000	Outras Transferências de Convênios dos Estados e DF e de Suas Entidades - Principal	435.000,00		
242299010200	Outras Transferências de Convênios dos Estados e DF e de Suas Entidades - Principal	435.000,00		
242900000000	OUTRAS TRANSFERÊNCIAS DE RECURSOS DOS ESTADOS	300.000,00		
242999000000	OUTRAS TRANSFERÊNCIAS DE RECURSOS DOS ESTADOS	300.000,00		
242999010000	Outras Transferências de Recursos dos Estados - Principal	300.000,00		
242999010100	Outras Transferências de Recursos dos Estados	300.000,00		
170000000000	Dedução Fundeb - TRANSFERÊNCIAS CORRENTES			-7.289.000,00
171000000000	Dedução Fundeb - TRANSFERÊNCIAS DA UNIÃO E DE SUAS ENTIDADES		-4.887.400,00	
171100000000	Dedução Fundeb - TRANSFERÊNCIAS DECORRENTES DE PARTICIPAÇÃO NA RECEITA DA UNIÃO	-4.887.400,00		
171151000000	Dedução Fundeb - COTA-PARTE DO FUNDO DE PARTICIPAÇÃO DOS MUNICÍPIOS - FPM	-4.886.400,00		
171151100000	Dedução Fundeb - COTA-PARTE DO FUNDO DE PARTICIPAÇÃO DOS MUNICÍPIOS - COTA MENSAL	-4.886.400,00		
171151110000	Dedução Fundeb - Cota-Parte do Fundo de Participação dos Municípios - Cota Mensal - Principal	-4.886.400,00		
171152000000	Dedução Fundeb - COTA-PARTE DO IMPOSTO SOBRE A PROPRIEDADE TERRITORIAL RURAL	-1.000,00		
171152010000	Dedução Fundeb - Cota-Parte do Imposto Sobre a Propriedade Territorial Rural - Principal	-1.000,00		
172000000000	Dedução Fundeb - TRANSFERÊNCIAS DOS ESTADOS E DO DISTRITO FEDERAL E DE SUAS ENTIDADES		-2.401.600,00	
172100000000	Dedução Fundeb - PARTICIPAÇÃO NA RECEITA DOS ESTADOS E DISTRITO FEDERAL	-2.401.600,00		
172150000000	Dedução Fundeb - COTA-PARTE DO ICMS	-2.264.400,00		
172150010000	Dedução Fundeb - Cota-Parte do ICMS - Principal	-2.264.400,00		



ESTADO DE ALAGOAS
PREFEITURA MUNICIPAL DE DOIS RIACHOS
III - Receita Segundo a Categoria Econômica

Anexo 2 da Lei 4.320/64

Exercício: 2026

Item	Especificação	Desdobramento	Fonte	Cat. Econômica
172151000000	Dedução Fundeb - COTA-PARTE DO IPVA	-135.000,00		
172151010000	Dedução Fundeb - Cota-Parte do IPVA - Principal	-135.000,00		
172152000000	Dedução Fundeb - COTA-PARTE DO IPI - MUNICÍPIOS	-2.200,00		
172152010000	Dedução Fundeb - Cota-Parte do IPI - Municípios - Principal	-2.200,00		

Total da Receita: 109.484.000,00



ESTADO DE ALAGOAS
PREFEITURA MUNICIPAL DE DOIS RIACHOS
IV - Despesa segundo a Categoria Econômica

Anexo 2 da Lei 4.320/64

Exercício: 2026

Classificação	Especificação	Desdob.	Elemento	Categoria
	Poder: 1 - Poder Legislativo			
	Órgão: 0100 - CÂMARA MUNICIPAL			
	UO: 0110 - CÂMARA MUNICIPAL			
300000000000	DESPESAS CORRENTES			2.835.000,00
310000000000	PESSOAL E ENCARGOS SOCIAIS			1.610.600,00
319000000000	Aplicações Diretas		1.610.600,00	
319011000000 -	Vencimentos e Vantagens Fixas - Pessoal Civil	1.400.500,00		
319011000000 -	Vencimentos e Vantagens Fixas - Pessoal Civil	1.400.500,00		
15000000				
319013000000 -	Obrigações Patronais	210.100,00		
319013000000 -	Obrigações Patronais	210.100,00		
15000000				
330000000000	OUTRAS DESPESAS CORRENTES			1.224.400,00
339000000000	Aplicações Diretas		1.224.400,00	
339014000000 -	Diárias - Pessoal Civil	22.800,00		
339014000000 -	Diárias - Pessoal Civil	22.800,00		
15000000				
339030000000 -	Material de Consumo	16.900,00		
339030000000 -	Material de Consumo	16.900,00		
15000000				
339035000000 -	Serviços de Consultoria	148.900,00		
339035000000 -	Serviços de Consultoria	148.900,00		
15000000				
339036000000 -	Outros Serviços de Terceiros - Pessoa Física	17.300,00		
339036000000 -	Outros Serviços de Terceiros - Pessoa Física	17.300,00		
15000000				
339039000000 -	Outros Serviços de Terceiros - Pessoa Jurídica	438.300,00		
339039000000 -	Outros Serviços de Terceiros - Pessoa Jurídica	438.300,00		
15000000				
339093000000 -	Indenizações e Restituições	580.200,00		
339093000000 -	Indenizações e Restituições	580.200,00		
15000000				
400000000000	DESPESAS DE CAPITAL			45.000,00
440000000000	INVESTIMENTOS			45.000,00
449000000000	Aplicações Diretas		45.000,00	
449051000000 -	Obras e Instalações	23.000,00		
449051000000 -	Obras e Instalações	23.000,00		
15000000				
449052000000 -	Equipamentos e Material Permanente	22.000,00		
449052000000 -	Equipamentos e Material Permanente	22.000,00		
15000000				

Total Unidade: 2.880.000,00

Total Órgão: 2.880.000,00



ESTADO DE ALAGOAS
PREFEITURA MUNICIPAL DE DOIS RIACHOS
IV - Despesa segundo a Categoria Econômica

Anexo 2 da Lei 4.320/64

Exercício: 2026

Classificação	Especificação	Desdob.	Elemento	Categoria
	Poder: 2 - Poder Executivo			
	Órgão: 0200 - GABINETE DO PREFEITO			
	UO: 0220 - GABINETE DO PREFEITO			
300000000000	DESPESAS CORRENTES			1.947.000,00
310000000000	PESSOAL E ENCARGOS SOCIAIS			1.564.000,00
319000000000	Aplicações Diretas		1.564.000,00	
319004000000 -	Contratação por Tempo Determinado	20.000,00		
319004000000 - 15000000	Contratação por Tempo Determinado	20.000,00		
319011000000 -	Vencimentos e Vantagens Fixas - Pessoal Civil	1.330.000,00		
319011000000 - 15000000	Vencimentos e Vantagens Fixas - Pessoal Civil	1.330.000,00		
319013000000 -	Obrigações Patronais	204.000,00		
319013000000 - 15000000	Obrigações Patronais	204.000,00		
319092000000 -	Despesas de Exercícios Anteriores	10.000,00		
319092000000 - 15000000	Despesas de Exercícios Anteriores	10.000,00		
330000000000	OUTRAS DESPESAS CORRENTES			383.000,00
339000000000	Aplicações Diretas		383.000,00	
339014000000 -	Diárias - Pessoal Civil	20.000,00		
339014000000 - 15000000	Diárias - Pessoal Civil	20.000,00		
339030000000 -	Material de Consumo	75.000,00		
339030000000 - 15000000	Material de Consumo	75.000,00		
339033000000 -	Passagens e Despesas com Locomoção	30.000,00		
339033000000 - 15000000	Passagens e Despesas com Locomoção	30.000,00		
339035000000 -	Serviços de Consultoria	20.000,00		
339035000000 - 15000000	Serviços de Consultoria	20.000,00		
339036000000 -	Outros Serviços de Terceiros - Pessoa Física	18.000,00		
339036000000 - 15000000	Outros Serviços de Terceiros - Pessoa Física	18.000,00		
339039000000 -	Outros Serviços de Terceiros - Pessoa Jurídica	155.000,00		
339039000000 - 15000000	Outros Serviços de Terceiros - Pessoa Jurídica	155.000,00		
339040000000 -	Serviços de Tecnologia da Informação e Comunicação - Pessoa Jurídica	12.000,00		
339040000000 - 15000000	Serviços de Tecnologia da Informação e Comunicação - Pessoa Jurídica	12.000,00		
339047000000 -	Obrigações Tributárias e Contributivas	23.000,00		
339047000000 - 15000000	Obrigações Tributárias e Contributivas	23.000,00		
339048000000 -	Outros Auxílios Financeiros a Pessoa Física	20.000,00		
339048000000 - 15000000	Outros Auxílios Financeiros a Pessoa Física	20.000,00		
339092000000 -	Despesas de Exercícios Anteriores	10.000,00		
339092000000 - 15000000	Despesas de Exercícios Anteriores	10.000,00		
400000000000	DESPESAS DE CAPITAL			160.000,00
440000000000	INVESTIMENTOS			160.000,00
449000000000	Aplicações Diretas		160.000,00	
449051000000 -	Obras e Instalações	20.000,00		
449051000000 - 15000000	Obras e Instalações	20.000,00		
449052000000 -	Equipamentos e Material Permanente	140.000,00		
449052000000 - 15000000	Equipamentos e Material Permanente	40.000,00		
449052000000 - 17550000	Equipamentos e Material Permanente	100.000,00		
			Total Unidade:	2.107.000,00
			Total Órgão:	2.107.000,00



ESTADO DE ALAGOAS
PREFEITURA MUNICIPAL DE DOIS RIACHOS
IV - Despesa segundo a Categoria Econômica

Anexo 2 da Lei 4.320/64

Exercício: 2026

Classificação	Especificação	Desdob.	Elemento	Categoria
	Poder: 2 - Poder Executivo			
	Órgão: 0300 - SECRETARIA MUNICIPAL DE ADMINISTRAÇÃO			
	UO: 0330 - SECRETARIA MUNICIPAL DE ADMINISTRAÇÃO			
300000000000	DESPESAS CORRENTES			7.922.000,00
310000000000	PESSOAL E ENCARGOS SOCIAIS			1.967.000,00
319000000000	Aplicações Diretas		1.967.000,00	
319004000000 -	Contratação por Tempo Determinado	100.000,00		
319004000000 - 15000000	Contratação por Tempo Determinado	100.000,00		
319011000000 -	Vencimentos e Vantagens Fixas - Pessoal Civil	1.500.000,00		
319011000000 - 15000000	Vencimentos e Vantagens Fixas - Pessoal Civil	1.500.000,00		
319013000000 -	Obrigações Patronais	272.000,00		
319013000000 - 15000000	Obrigações Patronais	272.000,00		
319016000000 -	Outras Despesas Variáveis - Pessoal Civil	10.000,00		
319016000000 - 15000000	Outras Despesas Variáveis - Pessoal Civil	10.000,00		
319091000000 -	Sentenças Judiciais	40.000,00		
319091000000 - 15000000	Sentenças Judiciais	40.000,00		
319092000000 -	Despesas de Exercícios Anteriores	25.000,00		
319092000000 - 15000000	Despesas de Exercícios Anteriores	25.000,00		
319094000000 -	Indenizações Trabalhistas	20.000,00		
319094000000 - 15000000	Indenizações Trabalhistas	20.000,00		
330000000000	OUTRAS DESPESAS CORRENTES			5.955.000,00
335000000000	Transf a Instituições Privadas sem Fins Lucrativos		4.400.000,00	
335043000000 -	Subvenções Sociais	4.400.000,00		
335043000000 - 15000000	Subvenções Sociais	4.400.000,00		
337100000000 -	Transferências a consórcios públicos		80.000,00	
337170000000 -	Rateio pela participação em consórcio público	80.000,00		
337170000000 - 15000000	Rateio pela participação em consórcio público	80.000,00		
339000000000	Aplicações Diretas		1.475.000,00	
339014000000 -	Diárias - Pessoal Civil	15.000,00		
339014000000 - 15000000	Diárias - Pessoal Civil	15.000,00		
339030000000 -	Material de Consumo	250.000,00		
339030000000 - 15000000	Material de Consumo	250.000,00		
339031000000 -	Premiações Cult, Artíst, Científ, Desport e Outras	5.000,00		
339031000000 - 15000000	Premiações Cult, Artíst, Científ, Desport e Outras	5.000,00		
339033000000 -	Passagens e Despesas com Locomoção	20.000,00		
339033000000 - 15000000	Passagens e Despesas com Locomoção	20.000,00		
339035000000 -	Serviços de Consultoria	120.000,00		
339035000000 - 15000000	Serviços de Consultoria	120.000,00		
339036000000 -	Outros Serviços de Terceiros - Pessoa Física	20.000,00		
339036000000 - 15000000	Outros Serviços de Terceiros - Pessoa Física	20.000,00		
339039000000 -	Outros Serviços de Terceiros - Pessoa Jurídica	950.000,00		
339039000000 - 15000000	Outros Serviços de Terceiros - Pessoa Jurídica	850.000,00		
339039000000 - 17103110	Outros Serviços de Terceiros - Pessoa Jurídica	100.000,00		
339040000000 -	Serviços de Tecnologia da Informação e Comunicação - Pessoa Jurídica	20.000,00		
339040000000 - 15000000	Serviços de Tecnologia da Informação e Comunicação - Pessoa Jurídica	20.000,00		
339047000000 -	Obrigações Tributárias e Contributivas	30.000,00		
339047000000 - 15000000	Obrigações Tributárias e Contributivas	30.000,00		



ESTADO DE ALAGOAS
PREFEITURA MUNICIPAL DE DOIS RIACHOS
IV - Despesa segundo a Categoria Econômica

Anexo 2 da Lei 4.320/64

Exercício: 2026

Classificação	Especificação	Desdob.	Elemento	Categoria
339048000000 -	Outros Auxílios Financeiros a Pessoa Física	10.000,00		
339048000000 - 15000000	Outros Auxílios Financeiros a Pessoa Física	10.000,00		
339092000000 -	Despesas de Exercícios Anteriores	35.000,00		
339092000000 - 15000000	Despesas de Exercícios Anteriores	35.000,00		
400000000000	DESPESAS DE CAPITAL			540.000,00
440000000000	INVESTIMENTOS			540.000,00
449000000000	Aplicações Diretas		540.000,00	
449051000000 -	Obras e Instalações	470.000,00		
449051000000 - 15000000	Obras e Instalações	20.000,00		
449051000000 - 17103110	Obras e Instalações	50.000,00		
449051000000 - 17550000	Obras e Instalações	400.000,00		
449052000000 -	Equipamentos e Material Permanente	70.000,00		
449052000000 - 15000000	Equipamentos e Material Permanente	20.000,00		
449052000000 - 17550000	Equipamentos e Material Permanente	50.000,00		

Total Unidade:	8.462.000,00
Total Órgão:	8.462.000,00



ESTADO DE ALAGOAS
PREFEITURA MUNICIPAL DE DOIS RIACHOS
IV - Despesa segundo a Categoria Econômica

Anexo 2 da Lei 4.320/64

Exercício: 2026

Classificação	Especificação	Desdob.	Elemento	Categoria
	Poder: 2 - Poder Executivo			
	Órgão: 0400 - SECRETARIA MUNICIPAL DE FINANÇAS			
	UO: 0440 - SECRETARIA MUNICIPAL DE FINANÇAS			
300000000000	DESPESAS CORRENTES			1.825.000,00
310000000000	PESSOAL E ENCARGOS SOCIAIS			343.000,00
319000000000	Aplicações Diretas		343.000,00	
319004000000 -	Contratação por Tempo Determinado	30.000,00		
319004000000 - 15000000	Contratação por Tempo Determinado	30.000,00		
319011000000 -	Vencimentos e Vantagens Fixas - Pessoal Civil	250.000,00		
319011000000 - 15000000	Vencimentos e Vantagens Fixas - Pessoal Civil	250.000,00		
319013000000 -	Obrigações Patronais	48.000,00		
319013000000 - 15000000	Obrigações Patronais	48.000,00		
319092000000 -	Despesas de Exercícios Anteriores	10.000,00		
319092000000 - 15000000	Despesas de Exercícios Anteriores	10.000,00		
319094000000 -	Indenizações Trabalhistas	5.000,00		
319094000000 - 15000000	Indenizações Trabalhistas	5.000,00		
320000000000	Juros e Encargos da Dívida			766.000,00
329000000000	Aplicações Diretas		766.000,00	
329021000000 -	Juros Sobre a Dívida por Contrato	510.000,00		
329021000000 - 15000000	Juros Sobre a Dívida por Contrato	510.000,00		
329022000000 -	Outros Encargos Sobre a Dívida por Contrato	256.000,00		
329022000000 - 15000000	Outros Encargos Sobre a Dívida por Contrato	256.000,00		
330000000000	OUTRAS DESPESAS CORRENTES			716.000,00
339000000000	Aplicações Diretas		716.000,00	
339014000000 -	Diárias - Pessoal Civil	3.000,00		
339014000000 - 15000000	Diárias - Pessoal Civil	3.000,00		
339030000000 -	Material de Consumo	5.000,00		
339030000000 - 15000000	Material de Consumo	5.000,00		
339033000000 -	Passagens e Despesas com Locomoção	3.000,00		
339033000000 - 15000000	Passagens e Despesas com Locomoção	3.000,00		
339035000000 -	Serviços de Consultoria	25.000,00		
339035000000 - 15000000	Serviços de Consultoria	25.000,00		
339036000000 -	Outros Serviços de Terceiros - Pessoa Física	20.000,00		
339036000000 - 15000000	Outros Serviços de Terceiros - Pessoa Física	20.000,00		
339039000000 -	Outros Serviços de Terceiros - Pessoa Jurídica	50.000,00		
339039000000 - 15000000	Outros Serviços de Terceiros - Pessoa Jurídica	50.000,00		
339040000000 -	Serviços de Tecnologia da Informação e Comunicação - Pessoa Jurídica	10.000,00		
339040000000 - 15000000	Serviços de Tecnologia da Informação e Comunicação - Pessoa Jurídica	10.000,00		
339047000000 -	Obrigações Tributárias e Contributivas	550.000,00		
339047000000 - 15000000	Obrigações Tributárias e Contributivas	550.000,00		
339048000000 -	Outros Auxílios Financeiros a Pessoa Física	10.000,00		
339048000000 - 15000000	Outros Auxílios Financeiros a Pessoa Física	10.000,00		
339091000000 -	Sentenças Judiciais	5.000,00		
339091000000 - 15000000	Sentenças Judiciais	5.000,00		
339092000000 -	Despesas de Exercícios Anteriores	25.000,00		
339092000000 - 15000000	Despesas de Exercícios Anteriores	25.000,00		
339093000000 -	Indenizações e Restituições	10.000,00		



ESTADO DE ALAGOAS
PREFEITURA MUNICIPAL DE DOIS RIACHOS
IV - Despesa segundo a Categoria Econômica

Anexo 2 da Lei 4.320/64

Exercício: 2026

Classificação	Especificação	Desdob.	Elemento	Categoria
339093000000 - 15000000	Indenizações e Restituições	10.000,00		
400000000000	DESPESAS DE CAPITAL			3.714.000,00
440000000000	INVESTIMENTOS			10.000,00
449000000000	Aplicações Diretas		10.000,00	
449052000000 -	Equipamentos e Material Permanente	10.000,00		
449052000000 - 15000000	Equipamentos e Material Permanente	10.000,00		
460000000000	Amortizacao da divida			3.704.000,00
469000000000	Aplicações Diretas		3.704.000,00	
469071000000 -	Principal da Dívida por Contrato	3.704.000,00		
469071000000 - 15000000	Principal da Dívida por Contrato	3.704.000,00		
900000000000	RESERVA DE CONTINGÊNCIA			1.982.000,00
990000000000	RESERVA DE CONTINGÊNCIA			1.982.000,00
999900000000	Reserva de Contingência		1.982.000,00	
999999000000 -	Reserva de Contingência	1.982.000,00		
999999000000 - 15000000	Reserva de Contingência	1.982.000,00		

Total Unidade: 7.521.000,00

Total Órgão: 7.521.000,00



ESTADO DE ALAGOAS
PREFEITURA MUNICIPAL DE DOIS RIACHOS
IV - Despesa segundo a Categoria Econômica

Anexo 2 da Lei 4.320/64

Exercício: 2026

Classificação	Especificação	Desdob.	Elemento	Categoria
	Poder: 2 - Poder Executivo			
	Órgão: 0500 - SECRETARIA MUNICIPAL DE SAÚDE			
	UO: 0550 - SECRETARIA MUNICIPAL DE SAÚDE			
300000000000	DESPESAS CORRENTES			2.495.000,00
310000000000	PESSOAL E ENCARGOS SOCIAIS			550.000,00
319000000000	Aplicações Diretas		550.000,00	
319004000000 -	Contratação por Tempo Determinado	170.000,00		
319004000000 - 15001002	Contratação por Tempo Determinado	170.000,00		
319011000000 -	Vencimentos e Vantagens Fixas - Pessoal Civil	220.000,00		
319011000000 - 15001002	Vencimentos e Vantagens Fixas - Pessoal Civil	220.000,00		
319013000000 -	Obrigações Patronais	70.000,00		
319013000000 - 15001002	Obrigações Patronais	70.000,00		
319016000000 -	Outras Despesas Variáveis - Pessoal Civil	20.000,00		
319016000000 - 15001002	Outras Despesas Variáveis - Pessoal Civil	20.000,00		
319092000000 -	Despesas de Exercícios Anteriores	50.000,00		
319092000000 - 15001002	Despesas de Exercícios Anteriores	50.000,00		
319094000000 -	Indenizações Trabalhistas	20.000,00		
319094000000 - 15001002	Indenizações Trabalhistas	20.000,00		
330000000000	OUTRAS DESPESAS CORRENTES			1.945.000,00
335000000000	Transf a Instituições Privadas sem Fins Lucrativos		950.000,00	
335043000000 -	Subvenções Sociais	950.000,00		
335043000000 - 15001002	Subvenções Sociais	950.000,00		
339000000000	Aplicações Diretas		995.000,00	
339014000000 -	Diárias - Pessoal Civil	14.000,00		
339014000000 - 15001002	Diárias - Pessoal Civil	14.000,00		
339030000000 -	Material de Consumo	163.000,00		
339030000000 - 15001002	Material de Consumo	163.000,00		
339032000000 -	Material de Distribuição Gratuita	50.000,00		
339032000000 - 15001002	Material de Distribuição Gratuita	50.000,00		
339033000000 -	Passagens e Despesas com Locomoção	5.000,00		
339033000000 - 15001002	Passagens e Despesas com Locomoção	5.000,00		
339035000000 -	Serviços de Consultoria	60.000,00		
339035000000 - 15001002	Serviços de Consultoria	60.000,00		
339036000000 -	Outros Serviços de Terceiros - Pessoa Física	45.000,00		
339036000000 - 15001002	Outros Serviços de Terceiros - Pessoa Física	45.000,00		
339039000000 -	Outros Serviços de Terceiros - Pessoa Jurídica	458.000,00		
339039000000 - 15001002	Outros Serviços de Terceiros - Pessoa Jurídica	458.000,00		
339040000000 -	Serviços de Tecnologia da Informação e Comunicação - Pessoa Jurídica	12.000,00		
339040000000 - 15001002	Serviços de Tecnologia da Informação e Comunicação - Pessoa Jurídica	12.000,00		
339047000000 -	Obrigações Tributárias e Contributivas	22.000,00		
339047000000 - 15001002	Obrigações Tributárias e Contributivas	22.000,00		
339048000000 -	Outros Auxílios Financeiros a Pessoa Física	41.000,00		
339048000000 - 15001002	Outros Auxílios Financeiros a Pessoa Física	41.000,00		
339091000000 -	Sentenças Judiciais	100.000,00		
339091000000 - 15001002	Sentenças Judiciais	100.000,00		
339092000000 -	Despesas de Exercícios Anteriores	10.000,00		
339092000000 - 15001002	Despesas de Exercícios Anteriores	10.000,00		



ESTADO DE ALAGOAS
PREFEITURA MUNICIPAL DE DOIS RIACHOS
IV - Despesa segundo a Categoria Econômica

Anexo 2 da Lei 4.320/64

Exercício: 2026

Classificação	Especificação	Desdob.	Elemento	Categoria
339093000000 -	Indenizações e Restituições	15.000,00		
339093000000 - 15001002	Indenizações e Restituições	15.000,00		
400000000000	DESPESAS DE CAPITAL			355.000,00
440000000000	INVESTIMENTOS			355.000,00
449000000000	Aplicações Diretas		355.000,00	
449051000000 -	Obras e Instalações	330.000,00		
449051000000 - 16310000	Obras e Instalações	330.000,00		
449052000000 -	Equipamentos e Material Permanente	25.000,00		
449052000000 - 15001002	Equipamentos e Material Permanente	25.000,00		
			Total Unidade:	2.850.000,00



ESTADO DE ALAGOAS
PREFEITURA MUNICIPAL DE DOIS RIACHOS
IV - Despesa segundo a Categoria Econômica

Anexo 2 da Lei 4.320/64

Exercício: 2026

Classificação	Especificação	Desdob.	Elemento	Categoria
	Poder: 2 - Poder Executivo			
	Órgão: 0500 - SECRETARIA MUNICIPAL DE SAÚDE			
	UO: 0551 - FUNDO MUNICIPAL DE SAÚDE			
3000000000000	DESPESAS CORRENTES			17.780.000,00
3100000000000	PESSOAL E ENCARGOS SOCIAIS			8.064.000,00
3190000000000	Aplicações Diretas		8.064.000,00	
3190040000000 -	Contratação por Tempo Determinado	2.883.000,00		
3190040000000 - 15001002	Contratação por Tempo Determinado	775.000,00		
3190040000000 - 16000000	Contratação por Tempo Determinado	697.000,00		
3190040000000 - 16003110	Contratação por Tempo Determinado	240.000,00		
3190040000000 - 16040000	Contratação por Tempo Determinado	240.000,00		
3190040000000 - 16050000	Contratação por Tempo Determinado	880.000,00		
3190040000000 - 16210000	Contratação por Tempo Determinado	31.000,00		
3190040000000 - 16320000	Contratação por Tempo Determinado	20.000,00		
3190110000000 -	Vencimentos e Vantagens Fixas - Pessoal Civil	4.105.000,00		
3190110000000 - 15001002	Vencimentos e Vantagens Fixas - Pessoal Civil	1.255.000,00		
3190110000000 - 16000000	Vencimentos e Vantagens Fixas - Pessoal Civil	1.025.000,00		
3190110000000 - 16003110	Vencimentos e Vantagens Fixas - Pessoal Civil	30.000,00		
3190110000000 - 16040000	Vencimentos e Vantagens Fixas - Pessoal Civil	1.250.000,00		
3190110000000 - 16050000	Vencimentos e Vantagens Fixas - Pessoal Civil	480.000,00		
3190110000000 - 16210000	Vencimentos e Vantagens Fixas - Pessoal Civil	45.000,00		
3190110000000 - 16320000	Vencimentos e Vantagens Fixas - Pessoal Civil	20.000,00		
3190130000000 -	Obrigações Patronais	908.000,00		
3190130000000 - 15001002	Obrigações Patronais	651.000,00		
3190130000000 - 16000000	Obrigações Patronais	202.000,00		
3190130000000 - 16003110	Obrigações Patronais	20.000,00		
3190130000000 - 16040000	Obrigações Patronais	20.000,00		
3190130000000 - 16050000	Obrigações Patronais	15.000,00		
3190140000000 -	Diárias no País	16.000,00		
3190140000000 - 16000000	Diárias no País	16.000,00		
3190160000000 -	Outras Despesas Variáveis - Pessoal Civil	79.000,00		
3190160000000 - 15001002	Outras Despesas Variáveis - Pessoal Civil	40.000,00		
3190160000000 - 16000000	Outras Despesas Variáveis - Pessoal Civil	33.000,00		
3190160000000 - 16040000	Outras Despesas Variáveis - Pessoal Civil	6.000,00		
3190920000000 -	Despesas de Exercícios Anteriores	21.000,00		
3190920000000 - 15001002	Despesas de Exercícios Anteriores	20.000,00		
3190920000000 - 16000000	Despesas de Exercícios Anteriores	1.000,00		
3190940000000 -	Indenizações Trabalhistas	30.000,00		
3190940000000 - 15001002	Indenizações Trabalhistas	30.000,00		
3190960000000 -	Ressarcimento de Despesas de Pessoal Requisitado	22.000,00		
3190960000000 - 15001002	Ressarcimento de Despesas de Pessoal Requisitado	15.000,00		
3190960000000 - 16000000	Ressarcimento de Despesas de Pessoal Requisitado	7.000,00		



ESTADO DE ALAGOAS
PREFEITURA MUNICIPAL DE DOIS RIACHOS
IV - Despesa segundo a Categoria Econômica

Anexo 2 da Lei 4.320/64

Exercício: 2026

Classificação	Especificação	Desdob.	Elemento	Categoria
330000000000	OUTRAS DESPESAS CORRENTES			9.716.000,00
335000000000	Transf a Instituições Privadas sem Fins Lucrativos		4.316.000,00	
335043000000 -	Subvenções Sociais	4.316.000,00		
335043000000 - 15001002	Subvenções Sociais	1.570.000,00		
335043000000 - 16000000	Subvenções Sociais	1.213.000,00		
335043000000 - 16003110	Subvenções Sociais	740.000,00		
335043000000 - 16210000	Subvenções Sociais	543.000,00		
335043000000 - 16320000	Subvenções Sociais	250.000,00		
337100000000 -	Transferências a consórcios públicos		35.000,00	
337170000000 -	Rateio pela participação em consórcio público	35.000,00		
337170000000 - 15001002	Rateio pela participação em consórcio público	20.000,00		
337170000000 - 16000000	Rateio pela participação em consórcio público	15.000,00		
337200000000 -	Execução Orçam. Delegada a Consórcios Públicos		30.000,00	
337239000000 -	Outros serviços de terceiros - pessoa jurídica	30.000,00		
337239000000 - 15001002	Outros serviços de terceiros - pessoa jurídica	15.000,00		
337239000000 - 16000000	Outros serviços de terceiros - pessoa jurídica	15.000,00		
339000000000	Aplicações Diretas		4.313.000,00	
339014000000 -	Diárias - Pessoal Civil	20.000,00		
339014000000 - 15001002	Diárias - Pessoal Civil	17.000,00		
339014000000 - 16000000	Diárias - Pessoal Civil	3.000,00		
339030000000 -	Material de Consumo	1.977.000,00		
339030000000 - 15001002	Material de Consumo	872.000,00		
339030000000 - 16000000	Material de Consumo	480.000,00		
339030000000 - 16003110	Material de Consumo	146.000,00		
339030000000 - 16210000	Material de Consumo	99.000,00		
339030000000 - 16310000	Material de Consumo	160.000,00		
339030000000 - 16320000	Material de Consumo	220.000,00		
339032000000 -	Material de Distribuição Gratuita	289.000,00		
339032000000 - 15001002	Material de Distribuição Gratuita	46.000,00		
339032000000 - 16000000	Material de Distribuição Gratuita	53.000,00		
339032000000 - 16003110	Material de Distribuição Gratuita	30.000,00		
339032000000 - 16210000	Material de Distribuição Gratuita	10.000,00		
339032000000 - 16320000	Material de Distribuição Gratuita	150.000,00		
339033000000 -	Passagens e Despesas com Locomoção	5.000,00		
339033000000 - 15001002	Passagens e Despesas com Locomoção	5.000,00		
339035000000 -	Serviços de Consultoria	65.000,00		
339035000000 - 15001002	Serviços de Consultoria	45.000,00		
339035000000 - 16000000	Serviços de Consultoria	20.000,00		
339036000000 -	Outros Serviços de Terceiros - Pessoa Física	336.000,00		
339036000000 - 15000000	Outros Serviços de Terceiros - Pessoa Física	3.000,00		
339036000000 - 15001002	Outros Serviços de Terceiros - Pessoa Física	67.000,00		
339036000000 - 16000000	Outros Serviços de Terceiros - Pessoa Física	159.000,00		



ESTADO DE ALAGOAS
PREFEITURA MUNICIPAL DE DOIS RIACHOS
IV - Despesa segundo a Categoria Econômica

Anexo 2 da Lei 4.320/64

Exercício: 2026

Classificação	Especificação	Desdob.	Elemento	Categoria
339036000000 - 16003110	Outros Serviços de Terceiros - Pessoa Física	23.000,00		
339036000000 - 16210000	Outros Serviços de Terceiros - Pessoa Física	54.000,00		
339036000000 - 16320000	Outros Serviços de Terceiros - Pessoa Física	30.000,00		
339039000000 - 15001002	Outros Serviços de Terceiros - Pessoa Jurídica	1.119.000,00		
339039000000 - 16000000	Outros Serviços de Terceiros - Pessoa Jurídica	311.000,00		
339039000000 - 16003110	Outros Serviços de Terceiros - Pessoa Jurídica	470.000,00		
339039000000 - 16050000	Outros Serviços de Terceiros - Pessoa Jurídica	171.000,00		
339039000000 - 16210000	Outros Serviços de Terceiros - Pessoa Jurídica	2.000,00		
339039000000 - 16210000	Outros Serviços de Terceiros - Pessoa Jurídica	65.000,00		
339039000000 - 16320000	Outros Serviços de Terceiros - Pessoa Jurídica	100.000,00		
339040000000 - 15001002	Serviços de Tecnologia da Informação e Comunicação - Pessoa Jurídica	98.000,00		
339040000000 - 16000000	Serviços de Tecnologia da Informação e Comunicação - Pessoa Jurídica	52.000,00		
339040000000 - 16003110	Serviços de Tecnologia da Informação e Comunicação - Pessoa Jurídica	38.000,00		
339040000000 - 16003110	Serviços de Tecnologia da Informação e Comunicação - Pessoa Jurídica	8.000,00		
339047000000 - 15001002	Obrigações Tributárias e Contributivas	103.000,00		
339047000000 - 16000000	Obrigações Tributárias e Contributivas	53.000,00		
339047000000 - 16003110	Obrigações Tributárias e Contributivas	35.000,00		
339047000000 - 16210000	Obrigações Tributárias e Contributivas	5.000,00		
339047000000 - 16320000	Obrigações Tributárias e Contributivas	5.000,00		
339048000000 - 15001002	Outros Auxílios Financeiros a Pessoa Física	115.000,00		
339048000000 - 16000000	Outros Auxílios Financeiros a Pessoa Física	30.000,00		
339048000000 - 16000000	Outros Auxílios Financeiros a Pessoa Física	85.000,00		
339091000000 - 15001002	Sentenças Judiciais	23.000,00		
339091000000 - 16000000	Sentenças Judiciais	23.000,00		
339092000000 - 15001002	Despesas de Exercícios Anteriores	73.000,00		
339092000000 - 16000000	Despesas de Exercícios Anteriores	25.000,00		
339092000000 - 16000000	Despesas de Exercícios Anteriores	48.000,00		
339093000000 - 15001002	Indenizações e Restituições	90.000,00		
339093000000 - 16000000	Indenizações e Restituições	33.000,00		
339093000000 - 16320000	Indenizações e Restituições	37.000,00		
339400000000 - 15001002	Indenizações e Restituições	20.000,00		
339400000000 - 16000000	Aplicação direta decorrente de operação de órgãos		1.022.000,00	
339430000000 - 15001002	Material de consumo	526.000,00		
339430000000 - 16000000	Material de consumo	99.000,00		
339430000000 - 16003110	Material de consumo	256.000,00		
339430000000 - 16050000	Material de consumo	130.000,00		
339430000000 - 16210000	Material de consumo	20.000,00		
339432000000 - 16210000	Material de consumo	21.000,00		
339432000000 - 16320000	Material, bem ou serv.p/distrib.gratuita	491.000,00		



ESTADO DE ALAGOAS
PREFEITURA MUNICIPAL DE DOIS RIACHOS
IV - Despesa segundo a Categoria Econômica

Anexo 2 da Lei 4.320/64

Exercício: 2026

Classificação	Especificação	Desdob.	Elemento	Categoria
339432000000 - 15001002	Material, bem ou serv.p/distrib.gratuita	140.000,00		
339432000000 - 16000000	Material, bem ou serv.p/distrib.gratuita	120.000,00		
339432000000 - 16003110	Material, bem ou serv.p/distrib.gratuita	118.000,00		
339432000000 - 16210000	Material, bem ou serv.p/distrib.gratuita	113.000,00		
339439000000 -	Outros serviços de terceiros - pessoa jurídica	5.000,00		
339439000000 - 15001002	Outros serviços de terceiros - pessoa jurídica	5.000,00		
400000000000	DESPESAS DE CAPITAL			890.000,00
440000000000	INVESTIMENTOS			890.000,00
449000000000	Aplicações Diretas		890.000,00	
449051000000 -	Obras e Instalações	320.000,00		
449051000000 - 16010000	Obras e Instalações	240.000,00		
449051000000 - 16310000	Obras e Instalações	80.000,00		
449052000000 -	Equipamentos e Material Permanente	495.000,00		
449052000000 - 15001002	Equipamentos e Material Permanente	88.000,00		
449052000000 - 16000000	Equipamentos e Material Permanente	135.000,00		
449052000000 - 16003110	Equipamentos e Material Permanente	20.000,00		
449052000000 - 16010000	Equipamentos e Material Permanente	175.000,00		
449052000000 - 16210000	Equipamentos e Material Permanente	57.000,00		
449052000000 - 16320000	Equipamentos e Material Permanente	20.000,00		
449061000000 -	Aquisição de Imóveis	75.000,00		
449061000000 - 15001002	Aquisição de Imóveis	75.000,00		
			Total Unidade:	18.670.000,00
			Total Órgão:	21.520.000,00



ESTADO DE ALAGOAS
PREFEITURA MUNICIPAL DE DOIS RIACHOS
IV - Despesa segundo a Categoria Econômica

Anexo 2 da Lei 4.320/64

Exercício: 2026

Classificação	Especificação	Desdob.	Elemento	Categoria
	Poder: 2 - Poder Executivo			
	Órgão: 0600 - SECRETARIA MUNICIPAL DE EDUCAÇÃO			
	UO: 0660 - SECRETARIA MUNICIPAL DE EDUCAÇÃO			
300000000000	DESPESAS CORRENTES			8.045.100,00
310000000000	PESSOAL E ENCARGOS SOCIAIS			1.835.100,00
319000000000	Aplicações Diretas		1.835.100,00	
319004000000 -	Contratação por Tempo Determinado	825.000,00		
319004000000 - 15001001	Contratação por Tempo Determinado	825.000,00		
319011000000 -	Vencimentos e Vantagens Fixas - Pessoal Civil	650.100,00		
319011000000 - 15001001	Vencimentos e Vantagens Fixas - Pessoal Civil	650.100,00		
319013000000 -	Obrigações Patronais	265.000,00		
319013000000 - 15001001	Obrigações Patronais	265.000,00		
319016000000 -	Outras Despesas Variáveis - Pessoal Civil	30.000,00		
319016000000 - 15001001	Outras Despesas Variáveis - Pessoal Civil	30.000,00		
319092000000 -	Despesas de Exercícios Anteriores	25.000,00		
319092000000 - 15001001	Despesas de Exercícios Anteriores	25.000,00		
319094000000 -	Indenizações Trabalhistas	20.000,00		
319094000000 - 15001001	Indenizações Trabalhistas	20.000,00		
319096000000 -	Ressarcimento de Despesas de Pessoal Requisitado	20.000,00		
319096000000 - 15001001	Ressarcimento de Despesas de Pessoal Requisitado	20.000,00		
330000000000	OUTRAS DESPESAS CORRENTES			6.210.000,00
335000000000	Transf a Instituições Privadas sem Fins Lucrativos		30.000,00	
335043000000 -	Subvenções Sociais	30.000,00		
335043000000 - 15001001	Subvenções Sociais	30.000,00		
339000000000	Aplicações Diretas		6.180.000,00	
339014000000 -	Diárias - Pessoal Civil	43.000,00		
339014000000 - 15001001	Diárias - Pessoal Civil	33.000,00		
339014000000 - 15500000	Diárias - Pessoal Civil	10.000,00		
339018000000 -	Auxílio Financeiro a Estudantes	20.000,00		
339018000000 - 15001001	Auxílio Financeiro a Estudantes	20.000,00		
339030000000 -	Material de Consumo	2.751.000,00		
339030000000 - 15000000	Material de Consumo	80.000,00		
339030000000 - 15001001	Material de Consumo	690.000,00		
339030000000 - 15500000	Material de Consumo	1.100.000,00		
339030000000 - 15510000	Material de Consumo	2.000,00		
339030000000 - 15520000	Material de Consumo	464.000,00		
339030000000 - 15530000	Material de Consumo	80.000,00		
339030000000 - 15690000	Material de Consumo	145.000,00		
339030000000 - 15760000	Material de Consumo	190.000,00		
339032000000 -	Material de Distribuição Gratuita	320.000,00		
339032000000 - 15001001	Material de Distribuição Gratuita	120.000,00		
339032000000 - 15500000	Material de Distribuição Gratuita	200.000,00		
339033000000 -	Passagens e Despesas com Locomoção	10.000,00		
339033000000 - 15500000	Passagens e Despesas com Locomoção	10.000,00		
339035000000 -	Serviços de Consultoria	70.000,00		



ESTADO DE ALAGOAS
PREFEITURA MUNICIPAL DE DOIS RIACHOS
IV - Despesa segundo a Categoria Econômica

Anexo 2 da Lei 4.320/64

Exercício: 2026

Classificação	Especificação	Desdob.	Elemento	Categoria
339035000000 - 15001001	Serviços de Consultoria	70.000,00		
339036000000 - 15000000	Outros Serviços de Terceiros - Pessoa Física	148.000,00		
339036000000 - 15000000	Outros Serviços de Terceiros - Pessoa Física	5.000,00		
339036000000 - 15001001	Outros Serviços de Terceiros - Pessoa Física	66.000,00		
339036000000 - 15500000	Outros Serviços de Terceiros - Pessoa Física	20.000,00		
339036000000 - 15510000	Outros Serviços de Terceiros - Pessoa Física	2.000,00		
339036000000 - 15530000	Outros Serviços de Terceiros - Pessoa Física	8.000,00		
339036000000 - 15690000	Outros Serviços de Terceiros - Pessoa Física	37.000,00		
339036000000 - 15760000	Outros Serviços de Terceiros - Pessoa Física	10.000,00		
339039000000 - 15000000	Outros Serviços de Terceiros - Pessoa Jurídica	2.418.000,00		
339039000000 - 15000000	Outros Serviços de Terceiros - Pessoa Jurídica	100.000,00		
339039000000 - 15001001	Outros Serviços de Terceiros - Pessoa Jurídica	787.000,00		
339039000000 - 15500000	Outros Serviços de Terceiros - Pessoa Jurídica	1.200.000,00		
339039000000 - 15510000	Outros Serviços de Terceiros - Pessoa Jurídica	2.000,00		
339039000000 - 15530000	Outros Serviços de Terceiros - Pessoa Jurídica	135.000,00		
339039000000 - 15690000	Outros Serviços de Terceiros - Pessoa Jurídica	144.000,00		
339039000000 - 15710000	Outros Serviços de Terceiros - Pessoa Jurídica	10.000,00		
339039000000 - 15760000	Outros Serviços de Terceiros - Pessoa Jurídica	40.000,00		
339040000000 - 15001001	Serviços de Tecnologia da Informação e Comunicação - Pessoa Jurídica	45.000,00		
339040000000 - 15001001	Serviços de Tecnologia da Informação e Comunicação - Pessoa Jurídica	35.000,00		
339040000000 - 15500000	Serviços de Tecnologia da Informação e Comunicação - Pessoa Jurídica	10.000,00		
339047000000 - 15000000	Obrigações Tributárias e Contributivas	153.000,00		
339047000000 - 15000000	Obrigações Tributárias e Contributivas	15.000,00		
339047000000 - 15001001	Obrigações Tributárias e Contributivas	70.000,00		
339047000000 - 15500000	Obrigações Tributárias e Contributivas	25.000,00		
339047000000 - 15510000	Obrigações Tributárias e Contributivas	2.000,00		
339047000000 - 15530000	Obrigações Tributárias e Contributivas	13.000,00		
339047000000 - 15690000	Obrigações Tributárias e Contributivas	18.000,00		
339047000000 - 15760000	Obrigações Tributárias e Contributivas	10.000,00		
339048000000 - 15001001	Outros Auxílios Financeiros a Pessoa Física	20.000,00		
339048000000 - 15001001	Outros Auxílios Financeiros a Pessoa Física	20.000,00		
339091000000 - 15001001	Sentenças Judiciais	25.000,00		
339091000000 - 15001001	Sentenças Judiciais	25.000,00		
339092000000 - 15001001	Despesas de Exercícios Anteriores	47.000,00		
339092000000 - 15001001	Despesas de Exercícios Anteriores	37.000,00		
339092000000 - 15500000	Despesas de Exercícios Anteriores	10.000,00		
339093000000 - 15001001	Indenizações e Restituições	110.000,00		
339093000000 - 15001001	Indenizações e Restituições	42.000,00		
339093000000 - 15500000	Indenizações e Restituições	35.000,00		
339093000000 - 15510000	Indenizações e Restituições	2.000,00		



ESTADO DE ALAGOAS
PREFEITURA MUNICIPAL DE DOIS RIACHOS
IV - Despesa segundo a Categoria Econômica

Anexo 2 da Lei 4.320/64

Exercício: 2026

Classificação	Especificação	Desdob.	Elemento	Categoria
339093000000 - 15530000	Indenizações e Restituições	5.000,00		
339093000000 - 15690000	Indenizações e Restituições	26.000,00		
400000000000	DESPESAS DE CAPITAL			1.905.000,00
440000000000	INVESTIMENTOS			1.875.000,00
449000000000	Aplicações Diretas		1.875.000,00	
449051000000 -	Obras e Instalações	950.000,00		
449051000000 - 15001001	Obras e Instalações	100.000,00		
449051000000 - 15440000	Obras e Instalações	100.000,00		
449051000000 - 15500000	Obras e Instalações	15.000,00		
449051000000 - 15690000	Obras e Instalações	125.000,00		
449051000000 - 15700000	Obras e Instalações	360.000,00		
449051000000 - 15710000	Obras e Instalações	250.000,00		
449052000000 -	Equipamentos e Material Permanente	790.000,00		
449052000000 - 15001001	Equipamentos e Material Permanente	135.000,00		
449052000000 - 15440000	Equipamentos e Material Permanente	100.000,00		
449052000000 - 15500000	Equipamentos e Material Permanente	60.000,00		
449052000000 - 15510000	Equipamentos e Material Permanente	2.000,00		
449052000000 - 15690000	Equipamentos e Material Permanente	170.000,00		
449052000000 - 15700000	Equipamentos e Material Permanente	130.000,00		
449052000000 - 15710000	Equipamentos e Material Permanente	103.000,00		
449052000000 - 15760000	Equipamentos e Material Permanente	90.000,00		
449061000000 -	Aquisição de Imóveis	135.000,00		
449061000000 - 15001001	Aquisição de Imóveis	60.000,00		
449061000000 - 15500000	Aquisição de Imóveis	15.000,00		
449061000000 - 15700000	Aquisição de Imóveis	30.000,00		
449061000000 - 15710000	Aquisição de Imóveis	30.000,00		
450000000000	INVERSÕES FINANCEIRAS			30.000,00
459000000000	Aplicações Diretas		30.000,00	
459061000000 -	Aquisição de Imóveis	30.000,00		
459061000000 - 15001001	Aquisição de Imóveis	30.000,00		
			Total Unidade:	9.950.100,00



ESTADO DE ALAGOAS
PREFEITURA MUNICIPAL DE DOIS RIACHOS
IV - Despesa segundo a Categoria Econômica

Anexo 2 da Lei 4.320/64

Exercício: 2026

Classificação	Especificação	Desdob.	Elemento	Categoria
	Poder: 2 - Poder Executivo			
	Órgão: 0600 - SECRETARIA MUNICIPAL DE EDUCAÇÃO			
	UO: 0661 - FUNDO DE MANUT. E DESENV. DA EDUC. BÁSICA - FUNDEB			
3000000000000	DESPESAS CORRENTES			36.110.700,00
3100000000000	PESSOAL E ENCARGOS SOCIAIS			31.163.100,00
3190000000000	Aplicações Diretas		31.163.100,00	
3190040000000 -	Contratação por Tempo Determinado	12.320.000,00		
3190040000000 - 15400000	Contratação por Tempo Determinado	275.000,00		
3190040000000 - 15401070	Contratação por Tempo Determinado	6.520.000,00		
3190040000000 - 15411070	Contratação por Tempo Determinado	400.000,00		
3190040000000 - 15421070	Contratação por Tempo Determinado	5.075.000,00		
3190040000000 - 15430000	Contratação por Tempo Determinado	50.000,00		
3190110000000 -	Vencimentos e Vantagens Fixas - Pessoal Civil	13.600.000,00		
3190110000000 - 15400000	Vencimentos e Vantagens Fixas - Pessoal Civil	175.000,00		
3190110000000 - 15401070	Vencimentos e Vantagens Fixas - Pessoal Civil	8.710.000,00		
3190110000000 - 15411070	Vencimentos e Vantagens Fixas - Pessoal Civil	2.740.000,00		
3190110000000 - 15421070	Vencimentos e Vantagens Fixas - Pessoal Civil	1.825.000,00		
3190110000000 - 15430000	Vencimentos e Vantagens Fixas - Pessoal Civil	150.000,00		
3190130000000 -	Obrigações Patronais	4.335.000,00		
3190130000000 - 15400000	Obrigações Patronais	80.000,00		
3190130000000 - 15401070	Obrigações Patronais	3.110.000,00		
3190130000000 - 15411070	Obrigações Patronais	300.000,00		
3190130000000 - 15421070	Obrigações Patronais	810.000,00		
3190130000000 - 15430000	Obrigações Patronais	35.000,00		
3190160000000 -	Outras Despesas Variáveis - Pessoal Civil	413.100,00		
3190160000000 - 15400000	Outras Despesas Variáveis - Pessoal Civil	45.000,00		
3190160000000 - 15401070	Outras Despesas Variáveis - Pessoal Civil	78.100,00		
3190160000000 - 15411070	Outras Despesas Variáveis - Pessoal Civil	50.000,00		
3190160000000 - 15421070	Outras Despesas Variáveis - Pessoal Civil	40.000,00		
3190160000000 - 15440000	Outras Despesas Variáveis - Pessoal Civil	200.000,00		
3190920000000 -	Despesas de Exercícios Anteriores	70.000,00		
3190920000000 - 15401070	Despesas de Exercícios Anteriores	50.000,00		
3190920000000 - 15421070	Despesas de Exercícios Anteriores	20.000,00		
3190940000000 -	Indenizações Trabalhistas	305.000,00		
3190940000000 - 15400000	Indenizações Trabalhistas	55.000,00		
3190940000000 - 15401070	Indenizações Trabalhistas	110.000,00		
3190940000000 - 15411070	Indenizações Trabalhistas	50.000,00		
3190940000000 - 15421070	Indenizações Trabalhistas	90.000,00		
3190960000000 -	Ressarcimento de Despesas de Pessoal Requisitado	120.000,00		
3190960000000 - 15400000	Ressarcimento de Despesas de Pessoal Requisitado	20.000,00		
3190960000000 - 15401070	Ressarcimento de Despesas de Pessoal Requisitado	50.000,00		
3190960000000 - 15421070	Ressarcimento de Despesas de Pessoal Requisitado	50.000,00		



ESTADO DE ALAGOAS
PREFEITURA MUNICIPAL DE DOIS RIACHOS
IV - Despesa segundo a Categoria Econômica

Anexo 2 da Lei 4.320/64

Exercício: 2026

Classificação	Especificação	Desdob.	Elemento	Categoria
330000000000	OUTRAS DESPESAS CORRENTES			4.947.600,00
335000000000	Transf a Instituições Privadas sem Fins Lucrativos		60.000,00	
335043000000 -	Subvenções Sociais	60.000,00		
335043000000 -	Subvenções Sociais	60.000,00		
15400000				
339000000000	Aplicações Diretas		4.887.600,00	
339014000000 -	Diárias - Pessoal Civil	60.000,00		
339014000000 -	Diárias - Pessoal Civil	30.000,00		
15400000				
339014000000 -	Diárias - Pessoal Civil	10.000,00		
15410000				
339014000000 -	Diárias - Pessoal Civil	10.000,00		
15420000				
339014000000 -	Diárias - Pessoal Civil	10.000,00		
15430000				
339030000000 -	Material de Consumo	1.071.600,00		
339030000000 -	Material de Consumo	716.600,00		
15400000				
339030000000 -	Material de Consumo	50.000,00		
15410000				
339030000000 -	Material de Consumo	130.000,00		
15420000				
339030000000 -	Material de Consumo	175.000,00		
15430000				
339032000000 -	Material de Distribuição Gratuita	40.000,00		
339032000000 -	Material de Distribuição Gratuita	40.000,00		
15400000				
339033000000 -	Passagens e Despesas com Locomoção	75.000,00		
339033000000 -	Passagens e Despesas com Locomoção	45.000,00		
15400000				
339033000000 -	Passagens e Despesas com Locomoção	5.000,00		
15410000				
339033000000 -	Passagens e Despesas com Locomoção	20.000,00		
15420000				
339033000000 -	Passagens e Despesas com Locomoção	5.000,00		
15430000				
339035000000 -	Serviços de Consultoria	50.000,00		
339035000000 -	Serviços de Consultoria	50.000,00		
15400000				
339036000000 -	Outros Serviços de Terceiros - Pessoa Física	210.000,00		
339036000000 -	Outros Serviços de Terceiros - Pessoa Física	100.000,00		
15400000				
339036000000 -	Outros Serviços de Terceiros - Pessoa Física	10.000,00		
15420000				
339036000000 -	Outros Serviços de Terceiros - Pessoa Física	100.000,00		
15430000				
339039000000 -	Outros Serviços de Terceiros - Pessoa Jurídica	3.040.000,00		
339039000000 -	Outros Serviços de Terceiros - Pessoa Jurídica	2.230.000,00		
15400000				
339039000000 -	Outros Serviços de Terceiros - Pessoa Jurídica	250.000,00		
15410000				
339039000000 -	Outros Serviços de Terceiros - Pessoa Jurídica	410.000,00		
15420000				
339039000000 -	Outros Serviços de Terceiros - Pessoa Jurídica	150.000,00		
15430000				
339040000000 -	Serviços de Tecnologia da Informação e Comunicação - Pessoa Jurídica	56.000,00		
339040000000 -	Serviços de Tecnologia da Informação e Comunicação - Pessoa Jurídica	35.000,00		
15400000				
339040000000 -	Serviços de Tecnologia da Informação e Comunicação - Pessoa Jurídica	6.000,00		
15410000				
339040000000 -	Serviços de Tecnologia da Informação e Comunicação - Pessoa Jurídica	10.000,00		
15420000				
339040000000 -	Serviços de Tecnologia da Informação e Comunicação - Pessoa Jurídica	5.000,00		
15430000				
339047000000 -	Obrigações Tributárias e Contributivas	80.000,00		
339047000000 -	Obrigações Tributárias e Contributivas	40.000,00		
15400000				
339047000000 -	Obrigações Tributárias e Contributivas	5.000,00		
15410000				
339047000000 -	Obrigações Tributárias e Contributivas	30.000,00		
15420000				



ESTADO DE ALAGOAS
PREFEITURA MUNICIPAL DE DOIS RIACHOS
IV - Despesa segundo a Categoria Econômica

Anexo 2 da Lei 4.320/64

Exercício: 2026

Classificação	Especificação	Desdob.	Elemento	Categoria
339047000000 - 15430000	Obrigações Tributárias e Contributivas	5.000,00		
339048000000 -	Outros Auxílios Financeiros a Pessoa Física	50.000,00		
339048000000 - 15400000	Outros Auxílios Financeiros a Pessoa Física	50.000,00		
339091000000 -	Sentenças Judiciais	35.000,00		
339091000000 - 15400000	Sentenças Judiciais	35.000,00		
339092000000 -	Despesas de Exercícios Anteriores	70.000,00		
339092000000 - 15400000	Despesas de Exercícios Anteriores	35.000,00		
339092000000 - 15410000	Despesas de Exercícios Anteriores	5.000,00		
339092000000 - 15420000	Despesas de Exercícios Anteriores	25.000,00		
339092000000 - 15430000	Despesas de Exercícios Anteriores	5.000,00		
339093000000 -	Indenizações e Restituições	50.000,00		
339093000000 - 15400000	Indenizações e Restituições	25.000,00		
339093000000 - 15410000	Indenizações e Restituições	5.000,00		
339093000000 - 15420000	Indenizações e Restituições	15.000,00		
339093000000 - 15430000	Indenizações e Restituições	5.000,00		
400000000000	DESPESAS DE CAPITAL			4.371.300,00
440000000000	INVESTIMENTOS			4.341.300,00
449000000000	Aplicações Diretas		4.341.300,00	
449051000000 -	Obras e Instalações	1.700.000,00		
449051000000 - 15400000	Obras e Instalações	150.000,00		
449051000000 - 15410000	Obras e Instalações	150.000,00		
449051000000 - 15420000	Obras e Instalações	1.300.000,00		
449051000000 - 15430000	Obras e Instalações	100.000,00		
449052000000 -	Equipamentos e Material Permanente	1.741.300,00		
449052000000 - 15400000	Equipamentos e Material Permanente	291.300,00		
449052000000 - 15410000	Equipamentos e Material Permanente	50.000,00		
449052000000 - 15420000	Equipamentos e Material Permanente	900.000,00		
449052000000 - 15430000	Equipamentos e Material Permanente	500.000,00		
449061000000 -	Aquisição de Imóveis	900.000,00		
449061000000 - 15400000	Aquisição de Imóveis	155.000,00		
449061000000 - 15410000	Aquisição de Imóveis	45.000,00		
449061000000 - 15420000	Aquisição de Imóveis	530.000,00		
449061000000 - 15430000	Aquisição de Imóveis	170.000,00		
450000000000	INVERSÕES FINANCEIRAS			30.000,00
459000000000	Aplicações Diretas		30.000,00	
459061000000 -	Aquisição de Imóveis	30.000,00		
459061000000 - 15400000	Aquisição de Imóveis	30.000,00		
			Total Unidade:	40.482.000,00
			Total Órgão:	50.432.100,00



ESTADO DE ALAGOAS
PREFEITURA MUNICIPAL DE DOIS RIACHOS
IV - Despesa segundo a Categoria Econômica

Anexo 2 da Lei 4.320/64

Exercício: 2026

Classificação	Especificação	Desdob.	Elemento	Categoria
	Poder: 2 - Poder Executivo			
	Órgão: 0700 - SECRETARIA MUNICIPAL DE AGRICULTURA			
	UO: 0770 - SECRETARIA MUNICIPAL DE AGRICULTURA			
300000000000	DESPESAS CORRENTES			680.000,00
310000000000	PESSOAL E ENCARGOS SOCIAIS			73.000,00
319000000000	Aplicações Diretas		73.000,00	
319004000000 -	Contratação por Tempo Determinado	15.000,00		
319004000000 - 15000000	Contratação por Tempo Determinado	15.000,00		
319011000000 -	Vencimentos e Vantagens Fixas - Pessoal Civil	40.000,00		
319011000000 - 15000000	Vencimentos e Vantagens Fixas - Pessoal Civil	40.000,00		
319013000000 -	Obrigações Patronais	4.000,00		
319013000000 - 15000000	Obrigações Patronais	4.000,00		
319016000000 -	Outras Despesas Variáveis - Pessoal Civil	2.000,00		
319016000000 - 15000000	Outras Despesas Variáveis - Pessoal Civil	2.000,00		
319092000000 -	Despesas de Exercícios Anteriores	2.000,00		
319092000000 - 15000000	Despesas de Exercícios Anteriores	2.000,00		
319094000000 -	Indenizações Trabalhistas	10.000,00		
319094000000 - 15000000	Indenizações Trabalhistas	10.000,00		
330000000000	OUTRAS DESPESAS CORRENTES			607.000,00
339000000000	Aplicações Diretas		607.000,00	
339014000000 -	Diárias - Pessoal Civil	7.000,00		
339014000000 - 15000000	Diárias - Pessoal Civil	7.000,00		
339030000000 -	Material de Consumo	360.000,00		
339030000000 - 15000000	Material de Consumo	260.000,00		
339030000000 - 17103110	Material de Consumo	100.000,00		
339032000000 -	Material de Distribuição Gratuita	55.000,00		
339032000000 - 15000000	Material de Distribuição Gratuita	55.000,00		
339033000000 -	Passagens e Despesas com Locomoção	5.000,00		
339033000000 - 15000000	Passagens e Despesas com Locomoção	5.000,00		
339035000000 -	Serviços de Consultoria	10.000,00		
339035000000 - 15000000	Serviços de Consultoria	10.000,00		
339036000000 -	Outros Serviços de Terceiros - Pessoa Física	25.000,00		
339036000000 - 15000000	Outros Serviços de Terceiros - Pessoa Física	25.000,00		
339039000000 -	Outros Serviços de Terceiros - Pessoa Jurídica	80.000,00		
339039000000 - 15000000	Outros Serviços de Terceiros - Pessoa Jurídica	80.000,00		
339040000000 -	Serviços de Tecnologia da Informação e Comunicação - Pessoa Jurídica	5.000,00		
339040000000 - 15000000	Serviços de Tecnologia da Informação e Comunicação - Pessoa Jurídica	5.000,00		
339047000000 -	Obrigações Tributárias e Contributivas	15.000,00		
339047000000 - 15000000	Obrigações Tributárias e Contributivas	15.000,00		
339048000000 -	Outros Auxílios Financeiros a Pessoa Física	20.000,00		
339048000000 - 15000000	Outros Auxílios Financeiros a Pessoa Física	20.000,00		
339092000000 -	Despesas de Exercícios Anteriores	20.000,00		
339092000000 - 15000000	Despesas de Exercícios Anteriores	20.000,00		
339093000000 -	Indenizações e Restituições	5.000,00		
339093000000 - 15000000	Indenizações e Restituições	5.000,00		
400000000000	DESPESAS DE CAPITAL			738.570,00
440000000000	INVESTIMENTOS			738.570,00



ESTADO DE ALAGOAS
PREFEITURA MUNICIPAL DE DOIS RIACHOS
IV - Despesa segundo a Categoria Econômica

Anexo 2 da Lei 4.320/64

Exercício: 2026

Classificação	Especificação	Desdob.	Elemento	Categoria
449000000000	Aplicações Diretas		738.570,00	
449051000000 -	Obras e Instalações	590.000,00		
449051000000 - 15000000	Obras e Instalações	190.000,00		
449051000000 - 17000000	Obras e Instalações	170.000,00		
449051000000 - 17103110	Obras e Instalações	230.000,00		
449052000000 -	Equipamentos e Material Permanente	148.570,00		
449052000000 - 15000000	Equipamentos e Material Permanente	48.570,00		
449052000000 - 17000000	Equipamentos e Material Permanente	50.000,00		
449052000000 - 17103110	Equipamentos e Material Permanente	50.000,00		
			Total Unidade:	1.418.570,00
			Total Órgão:	1.418.570,00



ESTADO DE ALAGOAS
PREFEITURA MUNICIPAL DE DOIS RIACHOS
IV - Despesa segundo a Categoria Econômica

Anexo 2 da Lei 4.320/64

Exercício: 2026

Classificação	Especificação	Desdob.	Elemento	Categoria
	Poder: 2 - Poder Executivo			
	Órgão: 0800 - SECRETARIA MUNICIPAL DE VIAÇÃO, OBRAS E URBANISMO			
	UO: 0880 - SECRETARIA MUNICIPAL DE VIAÇÃO, OBRAS E URBANISMO			
300000000000	DESPESAS CORRENTES			5.205.000,00
310000000000	PESSOAL E ENCARGOS SOCIAIS			1.740.000,00
319000000000	Aplicações Diretas		1.740.000,00	
319004000000 -	Contratação por Tempo Determinado	70.000,00		
319004000000 - 15000000	Contratação por Tempo Determinado	70.000,00		
319011000000 -	Vencimentos e Vantagens Fixas - Pessoal Civil	1.525.000,00		
319011000000 - 15000000	Vencimentos e Vantagens Fixas - Pessoal Civil	1.525.000,00		
319013000000 -	Obrigações Patronais	80.000,00		
319013000000 - 15000000	Obrigações Patronais	80.000,00		
319016000000 -	Outras Despesas Variáveis - Pessoal Civil	10.000,00		
319016000000 - 15000000	Outras Despesas Variáveis - Pessoal Civil	10.000,00		
319092000000 -	Despesas de Exercícios Anteriores	35.000,00		
319092000000 - 15000000	Despesas de Exercícios Anteriores	35.000,00		
319094000000 -	Indenizações Trabalhistas	10.000,00		
319094000000 - 15000000	Indenizações Trabalhistas	10.000,00		
319096000000 -	Ressarcimento de Despesas de Pessoal Requisitado	10.000,00		
319096000000 - 15000000	Ressarcimento de Despesas de Pessoal Requisitado	10.000,00		
330000000000	OUTRAS DESPESAS CORRENTES			3.465.000,00
335000000000	Transf a Instituições Privadas sem Fins Lucrativos		40.000,00	
335043000000 -	Subvenções Sociais	40.000,00		
335043000000 - 15000000	Subvenções Sociais	40.000,00		
339000000000	Aplicações Diretas		3.425.000,00	
339014000000 -	Diárias - Pessoal Civil	15.000,00		
339014000000 - 15000000	Diárias - Pessoal Civil	15.000,00		
339030000000 -	Material de Consumo	430.000,00		
339030000000 - 15000000	Material de Consumo	430.000,00		
339035000000 -	Serviços de Consultoria	20.000,00		
339035000000 - 15000000	Serviços de Consultoria	20.000,00		
339036000000 -	Outros Serviços de Terceiros - Pessoa Física	40.000,00		
339036000000 - 15000000	Outros Serviços de Terceiros - Pessoa Física	40.000,00		
339039000000 -	Outros Serviços de Terceiros - Pessoa Jurídica	2.800.000,00		
339039000000 - 15000000	Outros Serviços de Terceiros - Pessoa Jurídica	2.800.000,00		
339040000000 -	Serviços de Tecnologia da Informação e Comunicação - Pessoa Jurídica	7.000,00		
339040000000 - 15000000	Serviços de Tecnologia da Informação e Comunicação - Pessoa Jurídica	7.000,00		
339047000000 -	Obrigações Tributárias e Contributivas	55.000,00		
339047000000 - 15000000	Obrigações Tributárias e Contributivas	55.000,00		
339048000000 -	Outros Auxílios Financeiros a Pessoa Física	3.000,00		
339048000000 - 15000000	Outros Auxílios Financeiros a Pessoa Física	3.000,00		
339092000000 -	Despesas de Exercícios Anteriores	20.000,00		
339092000000 - 15000000	Despesas de Exercícios Anteriores	20.000,00		
339093000000 -	Indenizações e Restituições	35.000,00		
339093000000 - 15000000	Indenizações e Restituições	35.000,00		
400000000000	DESPESAS DE CAPITAL			2.629.896,00
440000000000	INVESTIMENTOS			2.604.896,00
449000000000	Aplicações Diretas		2.604.896,00	



ESTADO DE ALAGOAS
PREFEITURA MUNICIPAL DE DOIS RIACHOS
IV - Despesa segundo a Categoria Econômica

Anexo 2 da Lei 4.320/64

Exercício: 2026

Classificação	Especificação	Desdob.	Elemento	Categoria
449051000000 -	Obras e Instalações	2.090.000,00		
449051000000 - 15000000	Obras e Instalações	325.000,00		
449051000000 - 17000000	Obras e Instalações	675.000,00		
449051000000 - 17010000	Obras e Instalações	360.000,00		
449051000000 - 17103110	Obras e Instalações	730.000,00		
449052000000 -	Equipamentos e Material Permanente	464.896,00		
449052000000 - 15000000	Equipamentos e Material Permanente	45.000,00		
449052000000 - 17000000	Equipamentos e Material Permanente	194.896,00		
449052000000 - 17010000	Equipamentos e Material Permanente	25.000,00		
449052000000 - 17103110	Equipamentos e Material Permanente	50.000,00		
449052000000 - 17550000	Equipamentos e Material Permanente	150.000,00		
449061000000 -	Aquisição de Imóveis	50.000,00		
449061000000 - 15000000	Aquisição de Imóveis	50.000,00		
450000000000	INVERSÕES FINANCEIRAS			25.000,00
459000000000	Aplicações Diretas		25.000,00	
459061000000 -	Aquisição de Imóveis	25.000,00		
459061000000 - 15000000	Aquisição de Imóveis	25.000,00		

Total Unidade: 7.834.896,00

Total Órgão: 7.834.896,00



ESTADO DE ALAGOAS
PREFEITURA MUNICIPAL DE DOIS RIACHOS
IV - Despesa segundo a Categoria Econômica

Anexo 2 da Lei 4.320/64

Exercício: 2026

Classificação	Especificação	Desdob.	Elemento	Categoria
	Poder: 2 - Poder Executivo			
	Órgão: 0900 - SECRETARIA MUNICIPAL DE TRANSPORTE			
	UO: 0990 - SECRETARIA MUNICIPAL DE TRANSPORTE			
300000000000	DESPESAS CORRENTES			115.000,00
310000000000	PESSOAL E ENCARGOS SOCIAIS			78.000,00
319000000000	Aplicações Diretas		78.000,00	
319004000000 -	Contratação por Tempo Determinado	20.000,00		
319004000000 - 15000000	Contratação por Tempo Determinado	20.000,00		
319011000000 -	Vencimentos e Vantagens Fixas - Pessoal Civil	50.000,00		
319011000000 - 15000000	Vencimentos e Vantagens Fixas - Pessoal Civil	50.000,00		
319013000000 -	Obrigações Patronais	5.000,00		
319013000000 - 15000000	Obrigações Patronais	5.000,00		
319092000000 -	Despesas de Exercícios Anteriores	3.000,00		
319092000000 - 15000000	Despesas de Exercícios Anteriores	3.000,00		
330000000000	OUTRAS DESPESAS CORRENTES			37.000,00
339000000000	Aplicações Diretas		37.000,00	
339014000000 -	Diárias - Pessoal Civil	3.000,00		
339014000000 - 15000000	Diárias - Pessoal Civil	3.000,00		
339030000000 -	Material de Consumo	10.000,00		
339030000000 - 15000000	Material de Consumo	10.000,00		
339033000000 -	Passagens e Despesas com Locomoção	1.000,00		
339033000000 - 15000000	Passagens e Despesas com Locomoção	1.000,00		
339036000000 -	Outros Serviços de Terceiros - Pessoa Física	4.000,00		
339036000000 - 15000000	Outros Serviços de Terceiros - Pessoa Física	4.000,00		
339039000000 -	Outros Serviços de Terceiros - Pessoa Jurídica	10.000,00		
339039000000 - 15000000	Outros Serviços de Terceiros - Pessoa Jurídica	10.000,00		
339040000000 -	Serviços de Tecnologia da Informação e Comunicação - Pessoa Jurídica	2.000,00		
339040000000 - 15000000	Serviços de Tecnologia da Informação e Comunicação - Pessoa Jurídica	2.000,00		
339047000000 -	Obrigações Tributárias e Contributivas	1.000,00		
339047000000 - 15000000	Obrigações Tributárias e Contributivas	1.000,00		
339092000000 -	Despesas de Exercícios Anteriores	4.000,00		
339092000000 - 15000000	Despesas de Exercícios Anteriores	4.000,00		
339093000000 -	Indenizações e Restituições	2.000,00		
339093000000 - 15000000	Indenizações e Restituições	2.000,00		
400000000000	DESPESAS DE CAPITAL			220.000,00
440000000000	INVESTIMENTOS			220.000,00
449000000000	Aplicações Diretas		220.000,00	
449051000000 -	Obras e Instalações	200.000,00		
449051000000 - 15000000	Obras e Instalações	30.000,00		
449051000000 - 17000000	Obras e Instalações	70.000,00		
449051000000 - 17010000	Obras e Instalações	50.000,00		
449051000000 - 17103110	Obras e Instalações	50.000,00		
449052000000 -	Equipamentos e Material Permanente	20.000,00		
449052000000 - 15000000	Equipamentos e Material Permanente	20.000,00		

Total Unidade: 335.000,00

Total Órgão: 335.000,00



ESTADO DE ALAGOAS
PREFEITURA MUNICIPAL DE DOIS RIACHOS
IV - Despesa segundo a Categoria Econômica

Anexo 2 da Lei 4.320/64

Exercício: 2026

Classificação	Especificação	Desdob.	Elemento	Categoria
	Poder: 2 - Poder Executivo			
	Órgão: 1000 - SECRETARIA MUNICIPAL DE ASSISTÊNCIA SOCIAL			
	UO: 1010 - SECRETARIA MUNICIPAL DE ASSISTÊNCIA SOCIAL			
300000000000	DESPESAS CORRENTES			720.000,00
310000000000	PESSOAL E ENCARGOS SOCIAIS			185.000,00
319000000000	Aplicações Diretas		185.000,00	
319004000000 -	Contratação por Tempo Determinado	70.000,00		
319004000000 - 15000000	Contratação por Tempo Determinado	70.000,00		
319011000000 -	Vencimentos e Vantagens Fixas - Pessoal Civil	20.000,00		
319011000000 - 15000000	Vencimentos e Vantagens Fixas - Pessoal Civil	20.000,00		
319013000000 -	Obrigações Patronais	70.000,00		
319013000000 - 15000000	Obrigações Patronais	70.000,00		
319016000000 -	Outras Despesas Variáveis - Pessoal Civil	5.000,00		
319016000000 - 15000000	Outras Despesas Variáveis - Pessoal Civil	5.000,00		
319092000000 -	Despesas de Exercícios Anteriores	10.000,00		
319092000000 - 15000000	Despesas de Exercícios Anteriores	10.000,00		
319094000000 -	Indenizações Trabalhistas	5.000,00		
319094000000 - 15000000	Indenizações Trabalhistas	5.000,00		
319096000000 -	Ressarcimento de Despesas de Pessoal Requisitado	5.000,00		
319096000000 - 15000000	Ressarcimento de Despesas de Pessoal Requisitado	5.000,00		
330000000000	OUTRAS DESPESAS CORRENTES			535.000,00
335000000000	Transf a Instituições Privadas sem Fins Lucrativos		320.000,00	
335043000000 -	Subvenções Sociais	320.000,00		
335043000000 - 15000000	Subvenções Sociais	320.000,00		
339000000000	Aplicações Diretas		215.000,00	
339014000000 -	Diárias - Pessoal Civil	3.000,00		
339014000000 - 15000000	Diárias - Pessoal Civil	3.000,00		
339030000000 -	Material de Consumo	25.000,00		
339030000000 - 15000000	Material de Consumo	25.000,00		
339032000000 -	Material de Distribuição Gratuita	9.000,00		
339032000000 - 15000000	Material de Distribuição Gratuita	9.000,00		
339033000000 -	Passagens e Despesas com Locomoção	5.000,00		
339033000000 - 15000000	Passagens e Despesas com Locomoção	5.000,00		
339035000000 -	Serviços de Consultoria	25.000,00		
339035000000 - 15000000	Serviços de Consultoria	25.000,00		
339036000000 -	Outros Serviços de Terceiros - Pessoa Física	18.000,00		
339036000000 - 15000000	Outros Serviços de Terceiros - Pessoa Física	18.000,00		
339039000000 -	Outros Serviços de Terceiros - Pessoa Jurídica	45.000,00		
339039000000 - 15000000	Outros Serviços de Terceiros - Pessoa Jurídica	45.000,00		
339040000000 -	Serviços de Tecnologia da Informação e Comunicação - Pessoa Jurídica	5.000,00		
339040000000 - 15000000	Serviços de Tecnologia da Informação e Comunicação - Pessoa Jurídica	5.000,00		
339041000000 -	Contribuições	50.000,00		
339041000000 - 15000000	Contribuições	50.000,00		
339047000000 -	Obrigações Tributárias e Contributivas	5.000,00		
339047000000 - 15000000	Obrigações Tributárias e Contributivas	5.000,00		
339048000000 -	Outros Auxílios Financeiros a Pessoa Física	10.000,00		
339048000000 - 15000000	Outros Auxílios Financeiros a Pessoa Física	10.000,00		



ESTADO DE ALAGOAS
PREFEITURA MUNICIPAL DE DOIS RIACHOS
IV - Despesa segundo a Categoria Econômica

Anexo 2 da Lei 4.320/64

Exercício: 2026

Classificação	Especificação	Desdob.	Elemento	Categoria
339091000000 -	Sentenças Judiciais	5.000,00		
339091000000 - 15000000	Sentenças Judiciais	5.000,00		
339092000000 -	Despesas de Exercícios Anteriores	5.000,00		
339092000000 - 15000000	Despesas de Exercícios Anteriores	5.000,00		
339093000000 -	Indenizações e Restituições	5.000,00		
339093000000 - 15000000	Indenizações e Restituições	5.000,00		
400000000000	DESPESAS DE CAPITAL			295.000,00
440000000000	INVESTIMENTOS			280.000,00
449000000000	Aplicações Diretas		280.000,00	
449052000000 -	Equipamentos e Material Permanente	230.000,00		
449052000000 - 15000000	Equipamentos e Material Permanente	30.000,00		
449052000000 - 16650000	Equipamentos e Material Permanente	120.000,00		
449052000000 - 17103110	Equipamentos e Material Permanente	80.000,00		
449061000000 -	Aquisição de Imóveis	50.000,00		
449061000000 - 15000000	Aquisição de Imóveis	30.000,00		
449061000000 - 17103110	Aquisição de Imóveis	20.000,00		
450000000000	INVERSÕES FINANCEIRAS			15.000,00
459000000000	Aplicações Diretas		15.000,00	
459061000000 -	Aquisição de Imóveis	15.000,00		
459061000000 - 15000000	Aquisição de Imóveis	15.000,00		
			Total Unidade:	1.015.000,00



ESTADO DE ALAGOAS
PREFEITURA MUNICIPAL DE DOIS RIACHOS
IV - Despesa segundo a Categoria Econômica

Anexo 2 da Lei 4.320/64

Exercício: 2026

Classificação	Especificação	Desdob.	Elemento	Categoria
	Poder: 2 - Poder Executivo			
	Órgão: 1000 - SECRETARIA MUNICIPAL DE ASSISTÊNCIA SOCIAL			
	UO: 1011 - FUNDO MUNICIPAL DE ASSISTÊNCIA SOCIAL			
300000000000	DESPESAS CORRENTES			1.878.200,00
310000000000	PESSOAL E ENCARGOS SOCIAIS			954.200,00
319000000000	Aplicações Diretas		954.200,00	
319004000000 -	Contratação por Tempo Determinado	450.000,00		
319004000000 - 15000000	Contratação por Tempo Determinado	25.000,00		
319004000000 - 16600000	Contratação por Tempo Determinado	425.000,00		
319011000000 -	Vencimentos e Vantagens Fixas - Pessoal Civil	393.200,00		
319011000000 - 15000000	Vencimentos e Vantagens Fixas - Pessoal Civil	308.200,00		
319011000000 - 16600000	Vencimentos e Vantagens Fixas - Pessoal Civil	85.000,00		
319013000000 -	Obrigações Patronais	86.000,00		
319013000000 - 15000000	Obrigações Patronais	20.000,00		
319013000000 - 16600000	Obrigações Patronais	66.000,00		
319016000000 -	Outras Despesas Variáveis - Pessoal Civil	12.000,00		
319016000000 - 15000000	Outras Despesas Variáveis - Pessoal Civil	5.000,00		
319016000000 - 16600000	Outras Despesas Variáveis - Pessoal Civil	7.000,00		
319092000000 -	Despesas de Exercícios Anteriores	7.000,00		
319092000000 - 15000000	Despesas de Exercícios Anteriores	7.000,00		
319094000000 -	Indenizações Trabalhistas	3.000,00		
319094000000 - 15000000	Indenizações Trabalhistas	3.000,00		
319096000000 -	Ressarcimento de Despesas de Pessoal Requisitado	3.000,00		
319096000000 - 15000000	Ressarcimento de Despesas de Pessoal Requisitado	3.000,00		
330000000000	OUTRAS DESPESAS CORRENTES			924.000,00
339000000000	Aplicações Diretas		924.000,00	
339014000000 -	Diárias - Pessoal Civil	9.000,00		
339014000000 - 15000000	Diárias - Pessoal Civil	5.000,00		
339014000000 - 16600000	Diárias - Pessoal Civil	4.000,00		
339030000000 -	Material de Consumo	248.000,00		
339030000000 - 15000000	Material de Consumo	22.000,00		
339030000000 - 16600000	Material de Consumo	126.000,00		
339030000000 - 16603110	Material de Consumo	80.000,00		
339030000000 - 16610000	Material de Consumo	20.000,00		
339032000000 -	Material de Distribuição Gratuita	103.000,00		
339032000000 - 15000000	Material de Distribuição Gratuita	75.000,00		
339032000000 - 16600000	Material de Distribuição Gratuita	8.000,00		
339032000000 - 16610000	Material de Distribuição Gratuita	20.000,00		
339033000000 -	Passagens e Despesas com Locomoção	8.000,00		
339033000000 - 15000000	Passagens e Despesas com Locomoção	5.000,00		
339033000000 - 16600000	Passagens e Despesas com Locomoção	3.000,00		
339035000000 -	Serviços de Consultoria	20.000,00		
339035000000 - 15000000	Serviços de Consultoria	20.000,00		
339036000000 -	Outros Serviços de Terceiros - Pessoa Física	185.000,00		



ESTADO DE ALAGOAS
PREFEITURA MUNICIPAL DE DOIS RIACHOS
IV - Despesa segundo a Categoria Econômica

Anexo 2 da Lei 4.320/64

Exercício: 2026

Classificação	Especificação	Desdob.	Elemento	Categoria
339036000000 - 15000000	Outros Serviços de Terceiros - Pessoa Física	38.000,00		
339036000000 - 16600000	Outros Serviços de Terceiros - Pessoa Física	64.000,00		
339036000000 - 16603110	Outros Serviços de Terceiros - Pessoa Física	65.000,00		
339036000000 - 16610000	Outros Serviços de Terceiros - Pessoa Física	18.000,00		
339039000000 - 15000000	Outros Serviços de Terceiros - Pessoa Jurídica	260.500,00		
339039000000 - 16600000	Outros Serviços de Terceiros - Pessoa Jurídica	55.500,00		
339039000000 - 16603110	Outros Serviços de Terceiros - Pessoa Jurídica	119.000,00		
339039000000 - 16610000	Outros Serviços de Terceiros - Pessoa Jurídica	70.000,00		
339040000000 - 15000000	Serviços de Tecnologia da Informação e Comunicação - Pessoa Jurídica	16.000,00		
339040000000 - 15000000	Serviços de Tecnologia da Informação e Comunicação - Pessoa Jurídica	5.000,00		
339047000000 - 15000000	Obrigações Tributárias e Contributivas	5.000,00		
339047000000 - 16600000	Obrigações Tributárias e Contributivas	22.000,00		
339047000000 - 16603110	Obrigações Tributárias e Contributivas	12.000,00		
339048000000 - 15000000	Obrigações Tributárias e Contributivas	5.000,00		
339048000000 - 16600000	Outros Auxílios Financeiros a Pessoa Física	42.000,00		
339048000000 - 16610000	Outros Auxílios Financeiros a Pessoa Física	22.000,00		
339091000000 - 15000000	Outros Auxílios Financeiros a Pessoa Física	20.000,00		
339091000000 - 15000000	Sentenças Judiciais	3.000,00		
339092000000 - 15000000	Sentenças Judiciais	3.000,00		
339092000000 - 16600000	Despesas de Exercícios Anteriores	11.500,00		
339092000000 - 16603110	Despesas de Exercícios Anteriores	4.500,00		
339092000000 - 16610000	Despesas de Exercícios Anteriores	5.000,00		
339093000000 - 16600000	Despesas de Exercícios Anteriores	2.000,00		
339093000000 - 16610000	Indenizações e Restituições	7.000,00		
339093000000 - 16603110	Indenizações e Restituições	4.000,00		
339093000000 - 16610000	Indenizações e Restituições	3.000,00		
400000000000	DESPESAS DE CAPITAL			554.000,00
440000000000	INVESTIMENTOS			554.000,00
449000000000	Aplicações Diretas		554.000,00	
449051000000 - 15000000	Obras e Instalações	200.000,00		
449051000000 - 16600000	Obras e Instalações	20.000,00		
449051000000 - 16650000	Obras e Instalações	130.000,00		
449051000000 - 17103110	Obras e Instalações	50.000,00		
449052000000 - 15000000	Equipamentos e Material Permanente	354.000,00		
449052000000 - 16600000	Equipamentos e Material Permanente	42.000,00		
449052000000 - 16603110	Equipamentos e Material Permanente	55.000,00		
449052000000 - 16650000	Equipamentos e Material Permanente	75.000,00		
449052000000 - 17103110	Equipamentos e Material Permanente	152.000,00		
449052000000 - 17103110	Equipamentos e Material Permanente	30.000,00		

Total Unidade: 2.432.200,00



ESTADO DE ALAGOAS
PREFEITURA MUNICIPAL DE DOIS RIACHOS
IV - Despesa segundo a Categoria Econômica

Anexo 2 da Lei 4.320/64

Exercício: 2026

Classificação	Especificação	Desdob.	Elemento	Categoria
Poder: 2 - Poder Executivo				
Órgão: 1000 - SECRETARIA MUNICIPAL DE ASSISTÊNCIA SOCIAL				
UO: 1012 - FUNDO MUN. DOS DIR. DA CRIANÇA E DO ADOLESCENTE				
300000000000	DESPESAS CORRENTES			141.000,00
310000000000	PESSOAL E ENCARGOS SOCIAIS			35.000,00
319000000000	Aplicações Diretas		35.000,00	
319004000000 -	Contratação por Tempo Determinado	5.000,00		
319004000000 - 15000000	Contratação por Tempo Determinado	5.000,00		
319011000000 -	Vencimentos e Vantagens Fixas - Pessoal Civil	20.000,00		
319011000000 - 15000000	Vencimentos e Vantagens Fixas - Pessoal Civil	20.000,00		
319013000000 -	Obrigações Patronais	5.000,00		
319013000000 - 15000000	Obrigações Patronais	5.000,00		
319094000000 -	Indenizações Trabalhistas	5.000,00		
319094000000 - 15000000	Indenizações Trabalhistas	5.000,00		
330000000000	OUTRAS DESPESAS CORRENTES			106.000,00
339000000000	Aplicações Diretas		106.000,00	
339014000000 -	Diárias - Pessoal Civil	5.000,00		
339014000000 - 15000000	Diárias - Pessoal Civil	5.000,00		
339030000000 -	Material de Consumo	15.000,00		
339030000000 - 15000000	Material de Consumo	15.000,00		
339032000000 -	Material de Distribuição Gratuita	20.000,00		
339032000000 - 15000000	Material de Distribuição Gratuita	20.000,00		
339035000000 -	Serviços de Consultoria	4.000,00		
339035000000 - 15000000	Serviços de Consultoria	4.000,00		
339036000000 -	Outros Serviços de Terceiros - Pessoa Física	8.000,00		
339036000000 - 15000000	Outros Serviços de Terceiros - Pessoa Física	8.000,00		
339039000000 -	Outros Serviços de Terceiros - Pessoa Jurídica	27.000,00		
339039000000 - 15000000	Outros Serviços de Terceiros - Pessoa Jurídica	27.000,00		
339040000000 -	Serviços de Tecnologia da Informação e Comunicação - Pessoa Jurídica	2.000,00		
339040000000 - 15000000	Serviços de Tecnologia da Informação e Comunicação - Pessoa Jurídica	2.000,00		
339047000000 -	Obrigações Tributárias e Contributivas	5.000,00		
339047000000 - 15000000	Obrigações Tributárias e Contributivas	5.000,00		
339048000000 -	Outros Auxílios Financeiros a Pessoa Física	5.000,00		
339048000000 - 15000000	Outros Auxílios Financeiros a Pessoa Física	5.000,00		
339091000000 -	Sentenças Judiciais	10.000,00		
339091000000 - 15000000	Sentenças Judiciais	10.000,00		
339092000000 -	Despesas de Exercícios Anteriores	5.000,00		
339092000000 - 15000000	Despesas de Exercícios Anteriores	5.000,00		
400000000000	DESPESAS DE CAPITAL			120.000,00
440000000000	INVESTIMENTOS			120.000,00
449000000000	Aplicações Diretas		120.000,00	
449052000000 -	Equipamentos e Material Permanente	120.000,00		
449052000000 - 15000000	Equipamentos e Material Permanente	20.000,00		
449052000000 - 16650000	Equipamentos e Material Permanente	100.000,00		
Total Unidade:				261.000,00
Total Órgão:				3.708.200,00



ESTADO DE ALAGOAS
PREFEITURA MUNICIPAL DE DOIS RIACHOS
IV - Despesa segundo a Categoria Econômica

Anexo 2 da Lei 4.320/64

Exercício: 2026

Classificação	Especificação	Desdob.	Elemento	Categoria
	Poder: 2 - Poder Executivo			
	Órgão: 1200 - SECRETARIA DE MEIO AMBIENTE			
	UO: 1212 - SECRETARIA DO MEIO AMBIENTE			
300000000000	DESPESAS CORRENTES			400.000,00
310000000000	PESSOAL E ENCARGOS SOCIAIS			82.000,00
319000000000	Aplicações Diretas		82.000,00	
319004000000 -	Contratação por Tempo Determinado	20.000,00		
319004000000 -	Contratação por Tempo Determinado	20.000,00		
15000000				
319011000000 -	Vencimentos e Vantagens Fixas - Pessoal Civil	40.000,00		
319011000000 -	Vencimentos e Vantagens Fixas - Pessoal Civil	40.000,00		
15000000				
319013000000 -	Obrigações Patronais	15.000,00		
319013000000 -	Obrigações Patronais	15.000,00		
15000000				
319016000000 -	Outras Despesas Variáveis - Pessoal Civil	2.000,00		
319016000000 -	Outras Despesas Variáveis - Pessoal Civil	2.000,00		
15000000				
319094000000 -	Indenizações Trabalhistas	5.000,00		
319094000000 -	Indenizações Trabalhistas	5.000,00		
15000000				
330000000000	OUTRAS DESPESAS CORRENTES			318.000,00
337100000000 -	Transferências a consórcios públicos		270.000,00	
337170000000 -	Rateio pela participação em consórcio público	270.000,00		
337170000000 -	Rateio pela participação em consórcio público	270.000,00		
15000000				
339000000000	Aplicações Diretas		48.000,00	
339030000000 -	Material de Consumo	5.000,00		
339030000000 -	Material de Consumo	5.000,00		
15000000				
339033000000 -	Passagens e Despesas com Locomoção	2.000,00		
339033000000 -	Passagens e Despesas com Locomoção	2.000,00		
15000000				
339035000000 -	Serviços de Consultoria	5.000,00		
339035000000 -	Serviços de Consultoria	5.000,00		
15000000				
339039000000 -	Outros Serviços de Terceiros - Pessoa Jurídica	20.000,00		
339039000000 -	Outros Serviços de Terceiros - Pessoa Jurídica	20.000,00		
15000000				
339040000000 -	Serviços de Tecnologia da Informação e Comunicação - Pessoa Jurídica	3.000,00		
339040000000 -	Serviços de Tecnologia da Informação e Comunicação - Pessoa Jurídica	3.000,00		
15000000				
339047000000 -	Obrigações Tributárias e Contributivas	5.000,00		
339047000000 -	Obrigações Tributárias e Contributivas	5.000,00		
15000000				
339048000000 -	Outros Auxílios Financeiros a Pessoa Física	3.000,00		
339048000000 -	Outros Auxílios Financeiros a Pessoa Física	3.000,00		
15000000				
339091000000 -	Sentenças Judiciais	3.000,00		
339091000000 -	Sentenças Judiciais	3.000,00		
15000000				
339093000000 -	Indenizações e Restituições	2.000,00		
339093000000 -	Indenizações e Restituições	2.000,00		
15000000				
400000000000	DESPESAS DE CAPITAL			10.000,00
440000000000	INVESTIMENTOS			10.000,00
449000000000	Aplicações Diretas		10.000,00	
449052000000 -	Equipamentos e Material Permanente	10.000,00		
449052000000 -	Equipamentos e Material Permanente	10.000,00		
15000000				
			Total Unidade:	410.000,00
			Total Órgão:	410.000,00



ESTADO DE ALAGOAS
PREFEITURA MUNICIPAL DE DOIS RIACHOS
IV - Despesa segundo a Categoria Econômica

Anexo 2 da Lei 4.320/64

Exercício: 2026

Classificação	Especificação	Desdob.	Elemento	Categoria
	Poder: 2 - Poder Executivo			
	Órgão: 1300 - SECRETARIA DE ESPORTES			
	UO: 1313 - SECRETARIA DE ESPORTES			
300000000000	DESPESAS CORRENTES			191.000,00
310000000000	PESSOAL E ENCARGOS SOCIAIS			60.000,00
319000000000	Aplicações Diretas		60.000,00	
319004000000 -	Contratação por Tempo Determinado	10.000,00		
319004000000 - 15000000	Contratação por Tempo Determinado	10.000,00		
319011000000 -	Vencimentos e Vantagens Fixas - Pessoal Civil	40.000,00		
319011000000 - 15000000	Vencimentos e Vantagens Fixas - Pessoal Civil	40.000,00		
319013000000 -	Obrigações Patronais	5.000,00		
319013000000 - 15000000	Obrigações Patronais	5.000,00		
319016000000 -	Outras Despesas Variáveis - Pessoal Civil	3.000,00		
319016000000 - 15000000	Outras Despesas Variáveis - Pessoal Civil	3.000,00		
319094000000 -	Indenizações Trabalhistas	2.000,00		
319094000000 - 15000000	Indenizações Trabalhistas	2.000,00		
330000000000	OUTRAS DESPESAS CORRENTES			131.000,00
339000000000	Aplicações Diretas		131.000,00	
339014000000 -	Diárias - Pessoal Civil	4.000,00		
339014000000 - 15000000	Diárias - Pessoal Civil	4.000,00		
339030000000 -	Material de Consumo	17.000,00		
339030000000 - 15000000	Material de Consumo	17.000,00		
339031000000 -	Premiações Cult, Artíst, Científ, Desport e Outras	20.000,00		
339031000000 - 15000000	Premiações Cult, Artíst, Científ, Desport e Outras	20.000,00		
339032000000 -	Material de Distribuição Gratuita	20.000,00		
339032000000 - 15000000	Material de Distribuição Gratuita	20.000,00		
339033000000 -	Passagens e Despesas com Locomoção	2.000,00		
339033000000 - 15000000	Passagens e Despesas com Locomoção	2.000,00		
339036000000 -	Outros Serviços de Terceiros - Pessoa Física	12.000,00		
339036000000 - 15000000	Outros Serviços de Terceiros - Pessoa Física	12.000,00		
339039000000 -	Outros Serviços de Terceiros - Pessoa Jurídica	30.000,00		
339039000000 - 15000000	Outros Serviços de Terceiros - Pessoa Jurídica	30.000,00		
339047000000 -	Obrigações Tributárias e Contributivas	8.000,00		
339047000000 - 15000000	Obrigações Tributárias e Contributivas	8.000,00		
339048000000 -	Outros Auxílios Financeiros a Pessoa Física	13.000,00		
339048000000 - 15000000	Outros Auxílios Financeiros a Pessoa Física	13.000,00		
339092000000 -	Despesas de Exercícios Anteriores	5.000,00		
339092000000 - 15000000	Despesas de Exercícios Anteriores	5.000,00		
400000000000	DESPESAS DE CAPITAL			321.234,00
440000000000	INVESTIMENTOS			321.234,00
449000000000	Aplicações Diretas		321.234,00	
449051000000 -	Obras e Instalações	320.000,00		
449051000000 - 15000000	Obras e Instalações	20.000,00		
449051000000 - 17000000	Obras e Instalações	250.000,00		
449051000000 - 17103110	Obras e Instalações	50.000,00		
449052000000 -	Equipamentos e Material Permanente	1.234,00		
449052000000 - 15000000	Equipamentos e Material Permanente	1.234,00		



ESTADO DE ALAGOAS
PREFEITURA MUNICIPAL DE DOIS RIACHOS
IV - Despesa segundo a Categoria Econômica

Anexo 2 da Lei 4.320/64

Exercício: 2026

Classificação	Especificação	Desdob.	Elemento	Categoria
			Total Unidade:	512.234,00
			Total Órgão:	512.234,00



ESTADO DE ALAGOAS
PREFEITURA MUNICIPAL DE DOIS RIACHOS
IV - Despesa segundo a Categoria Econômica

Anexo 2 da Lei 4.320/64

Exercício: 2026

Classificação	Especificação	Desdob.	Elemento	Categoria
	Poder: 2 - Poder Executivo			
	Órgão: 1400 - SECRETARIA DE GESTÃO E CONTROLE INTERNO			
	UO: 1414 - SECRETARIA DE GESTÃO E CONTROLE INTERNO			
300000000000	DESPESAS CORRENTES			170.000,00
310000000000	PESSOAL E ENCARGOS SOCIAIS			83.000,00
319000000000	Aplicações Diretas		83.000,00	
319004000000 -	Contratação por Tempo Determinado	15.000,00		
319004000000 - 15000000	Contratação por Tempo Determinado	15.000,00		
319011000000 -	Vencimentos e Vantagens Fixas - Pessoal Civil	50.000,00		
319011000000 - 15000000	Vencimentos e Vantagens Fixas - Pessoal Civil	50.000,00		
319013000000 -	Obrigações Patronais	10.000,00		
319013000000 - 15000000	Obrigações Patronais	10.000,00		
319016000000 -	Outras Despesas Variáveis - Pessoal Civil	2.000,00		
319016000000 - 15000000	Outras Despesas Variáveis - Pessoal Civil	2.000,00		
319092000000 -	Despesas de Exercícios Anteriores	3.000,00		
319092000000 - 15000000	Despesas de Exercícios Anteriores	3.000,00		
319094000000 -	Indenizações Trabalhistas	3.000,00		
319094000000 - 15000000	Indenizações Trabalhistas	3.000,00		
330000000000	OUTRAS DESPESAS CORRENTES			87.000,00
339000000000	Aplicações Diretas		87.000,00	
339014000000 -	Diárias - Pessoal Civil	10.000,00		
339014000000 - 15000000	Diárias - Pessoal Civil	10.000,00		
339030000000 -	Material de Consumo	7.000,00		
339030000000 - 15000000	Material de Consumo	7.000,00		
339033000000 -	Passagens e Despesas com Locomoção	5.000,00		
339033000000 - 15000000	Passagens e Despesas com Locomoção	5.000,00		
339035000000 -	Serviços de Consultoria	10.000,00		
339035000000 - 15000000	Serviços de Consultoria	10.000,00		
339039000000 -	Outros Serviços de Terceiros - Pessoa Jurídica	30.000,00		
339039000000 - 15000000	Outros Serviços de Terceiros - Pessoa Jurídica	30.000,00		
339040000000 -	Serviços de Tecnologia da Informação e Comunicação - Pessoa Jurídica	5.000,00		
339040000000 - 15000000	Serviços de Tecnologia da Informação e Comunicação - Pessoa Jurídica	5.000,00		
339047000000 -	Obrigações Tributárias e Contributivas	5.000,00		
339047000000 - 15000000	Obrigações Tributárias e Contributivas	5.000,00		
339091000000 -	Sentenças Judiciais	5.000,00		
339091000000 - 15000000	Sentenças Judiciais	5.000,00		
339092000000 -	Despesas de Exercícios Anteriores	5.000,00		
339092000000 - 15000000	Despesas de Exercícios Anteriores	5.000,00		
339093000000 -	Indenizações e Restituições	5.000,00		
339093000000 - 15000000	Indenizações e Restituições	5.000,00		
400000000000	DESPESAS DE CAPITAL			30.000,00
440000000000	INVESTIMENTOS			30.000,00
449000000000	Aplicações Diretas		30.000,00	
449052000000 -	Equipamentos e Material Permanente	30.000,00		
449052000000 - 15000000	Equipamentos e Material Permanente	30.000,00		
			Total Unidade:	200.000,00
			Total Órgão:	200.000,00



ESTADO DE ALAGOAS
PREFEITURA MUNICIPAL DE DOIS RIACHOS
IV - Despesa segundo a Categoria Econômica

Anexo 2 da Lei 4.320/64

Exercício: 2026

Classificação	Especificação	Desdob.	Elemento	Categoria
	Poder: 2 - Poder Executivo			
	Órgão: 1500 - SECRETARIA MUNICIPAL DE ARTICULAÇÃO POLÍTICA			
	UO: 1515 - SECRETARIA MUNICIPAL DE ARTICULAÇÃO POLÍTICA			
3000000000000	DESPESAS CORRENTES			250.000,00
3100000000000	PESSOAL E ENCARGOS SOCIAIS			195.000,00
3190000000000	Aplicações Diretas		195.000,00	
3190040000000 -	Contratação por Tempo Determinado	80.000,00		
3190040000000 - 150000000	Contratação por Tempo Determinado	80.000,00		
3190110000000 -	Vencimentos e Vantagens Fixas - Pessoal Civil	90.000,00		
3190110000000 - 150000000	Vencimentos e Vantagens Fixas - Pessoal Civil	90.000,00		
3190130000000 -	Obrigações Patronais	25.000,00		
3190130000000 - 150000000	Obrigações Patronais	25.000,00		
3300000000000	OUTRAS DESPESAS CORRENTES			55.000,00
3390000000000	Aplicações Diretas		55.000,00	
3390300000000 -	Material de Consumo	25.000,00		
3390300000000 - 150000000	Material de Consumo	25.000,00		
3390360000000 -	Outros Serviços de Terceiros - Pessoa Física	5.000,00		
3390360000000 - 150000000	Outros Serviços de Terceiros - Pessoa Física	5.000,00		
3390390000000 -	Outros Serviços de Terceiros - Pessoa Jurídica	20.000,00		
3390390000000 - 150000000	Outros Serviços de Terceiros - Pessoa Jurídica	20.000,00		
3390470000000 -	Obrigações Tributárias e Contributivas	5.000,00		
3390470000000 - 150000000	Obrigações Tributárias e Contributivas	5.000,00		
4000000000000	DESPESAS DE CAPITAL			5.000,00
4400000000000	INVESTIMENTOS			5.000,00
4490000000000	Aplicações Diretas		5.000,00	
4490520000000 -	Equipamentos e Material Permanente	5.000,00		
4490520000000 - 150000000	Equipamentos e Material Permanente	5.000,00		
			Total Unidade:	255.000,00



ESTADO DE ALAGOAS
PREFEITURA MUNICIPAL DE DOIS RIACHOS
IV - Despesa segundo a Categoria Econômica

Exercício: 2026

Classificação	Especificação	Desdob.	Elemento	Categoria
	Poder: 2 - Poder Executivo			
	Órgão: 1500 - SECRETARIA MUNICIPAL DE ARTICULAÇÃO POLÍTICA			
	UO: 1601 - DEPARTAMENTO DE CULTURA			
400000000000	DESPESAS DE CAPITAL			5.000,00
440000000000	INVESTIMENTOS			5.000,00
449000000000	Aplicações Diretas		5.000,00	
449052000000 -	Equipamentos e Material Permanente	5.000,00		
449052000000 -	Equipamentos e Material Permanente	5.000,00		
15000000				
Total Unidade:				5.000,00
Total Órgão:				260.000,00



ESTADO DE ALAGOAS
PREFEITURA MUNICIPAL DE DOIS RIACHOS
IV - Despesa segundo a Categoria Econômica

Anexo 2 da Lei 4.320/64

Exercício: 2026

Classificação	Especificação	Desdob.	Elemento	Categoria
	Poder: 2 - Poder Executivo			
	Órgão: 1600 - FUNDO MUNICIPAL DE CULTURA DE DOIS RIACHOS - FMC			
	UO: 1601 - DEPARTAMENTO DE CULTURA			
300000000000	DESPESAS CORRENTES			1.677.000,00
310000000000	PESSOAL E ENCARGOS SOCIAIS			73.000,00
319000000000	Aplicações Diretas		73.000,00	
319004000000 -	Contratação por Tempo Determinado	10.000,00		
319004000000 - 15000000	Contratação por Tempo Determinado	10.000,00		
319011000000 -	Vencimentos e Vantagens Fixas - Pessoal Civil	40.000,00		
319011000000 - 15000000	Vencimentos e Vantagens Fixas - Pessoal Civil	40.000,00		
319013000000 -	Obrigações Patronais	10.000,00		
319013000000 - 15000000	Obrigações Patronais	10.000,00		
319016000000 -	Outras Despesas Variáveis - Pessoal Civil	5.000,00		
319016000000 - 15000000	Outras Despesas Variáveis - Pessoal Civil	5.000,00		
319094000000 -	Indenizações Trabalhistas	5.000,00		
319094000000 - 15000000	Indenizações Trabalhistas	5.000,00		
319096000000 -	Ressarcimento de Despesas de Pessoal Requisitado	3.000,00		
319096000000 - 15000000	Ressarcimento de Despesas de Pessoal Requisitado	3.000,00		
330000000000	OUTRAS DESPESAS CORRENTES			1.604.000,00
339000000000	Aplicações Diretas		1.604.000,00	
339014000000 -	Diárias - Pessoal Civil	5.000,00		
339014000000 - 15000000	Diárias - Pessoal Civil	5.000,00		
339030000000 -	Material de Consumo	186.000,00		
339030000000 - 15000000	Material de Consumo	178.000,00		
339030000000 - 17190000	Material de Consumo	8.000,00		
339031000000 -	Premiações Cult, Artíst, Científ, Desport e Outras	224.000,00		
339031000000 - 15000000	Premiações Cult, Artíst, Científ, Desport e Outras	20.000,00		
339031000000 - 17190000	Premiações Cult, Artíst, Científ, Desport e Outras	204.000,00		
339035000000 -	Serviços de Consultoria	8.000,00		
339035000000 - 15000000	Serviços de Consultoria	8.000,00		
339036000000 -	Outros Serviços de Terceiros - Pessoa Física	41.000,00		
339036000000 - 15000000	Outros Serviços de Terceiros - Pessoa Física	26.000,00		
339036000000 - 17190000	Outros Serviços de Terceiros - Pessoa Física	15.000,00		
339039000000 -	Outros Serviços de Terceiros - Pessoa Jurídica	1.076.000,00		
339039000000 - 15000000	Outros Serviços de Terceiros - Pessoa Jurídica	676.000,00		
339039000000 - 17103110	Outros Serviços de Terceiros - Pessoa Jurídica	350.000,00		
339039000000 - 17190000	Outros Serviços de Terceiros - Pessoa Jurídica	50.000,00		
339047000000 -	Obrigações Tributárias e Contributivas	12.000,00		
339047000000 - 15000000	Obrigações Tributárias e Contributivas	10.000,00		
339047000000 - 17103110	Obrigações Tributárias e Contributivas	2.000,00		
339048000000 -	Outros Auxílios Financeiros a Pessoa Física	30.000,00		
339048000000 - 15000000	Outros Auxílios Financeiros a Pessoa Física	10.000,00		
339048000000 - 17190000	Outros Auxílios Financeiros a Pessoa Física	20.000,00		
339092000000 -	Despesas de Exercícios Anteriores	4.000,00		
339092000000 - 15000000	Despesas de Exercícios Anteriores	4.000,00		



ESTADO DE ALAGOAS
PREFEITURA MUNICIPAL DE DOIS RIACHOS
IV - Despesa segundo a Categoria Econômica

Anexo 2 da Lei 4.320/64

Exercício: 2026

Classificação	Especificação	Desdob.	Elemento	Categoria
339093000000 -	Indenizações e Restituições	18.000,00		
339093000000 - 15000000	Indenizações e Restituições	15.000,00		
339093000000 - 17190000	Indenizações e Restituições	3.000,00		
400000000000	DESPESAS DE CAPITAL			150.000,00
440000000000	INVESTIMENTOS			150.000,00
449000000000	Aplicações Diretas		150.000,00	
449051000000 -	Obras e Instalações	120.000,00		
449051000000 - 15000000	Obras e Instalações	50.000,00		
449051000000 - 17000000	Obras e Instalações	20.000,00		
449051000000 - 17103110	Obras e Instalações	50.000,00		
449052000000 -	Equipamentos e Material Permanente	30.000,00		
449052000000 - 15000000	Equipamentos e Material Permanente	30.000,00		

Total Unidade: 1.827.000,00



ESTADO DE ALAGOAS
PREFEITURA MUNICIPAL DE DOIS RIACHOS
IV - Despesa segundo a Categoria Econômica

Anexo 2 da Lei 4.320/64

Exercício: 2026

Classificação	Especificação	Desdob.	Elemento	Categoria
Poder: 2 - Poder Executivo				
Órgão: 1600 - FUNDO MUNICIPAL DE CULTURA DE DOIS RIACHOS - FMC				
UO: 1602 - DEPARTAMENTO DE TURISMO				
300000000000	DESPESAS CORRENTES			36.000,00
310000000000	PESSOAL E ENCARGOS SOCIAIS			27.000,00
319000000000	Aplicações Diretas		27.000,00	
319004000000 -	Contratação por Tempo Determinado	5.000,00		
319004000000 -	Contratação por Tempo Determinado	5.000,00		
15000000				
319011000000 -	Vencimentos e Vantagens Fixas - Pessoal Civil	15.000,00		
319011000000 -	Vencimentos e Vantagens Fixas - Pessoal Civil	15.000,00		
15000000				
319013000000 -	Obrigações Patronais	5.000,00		
319013000000 -	Obrigações Patronais	5.000,00		
15000000				
319094000000 -	Indenizações Trabalhistas	2.000,00		
319094000000 -	Indenizações Trabalhistas	2.000,00		
15000000				
330000000000	OUTRAS DESPESAS CORRENTES			9.000,00
339000000000	Aplicações Diretas		9.000,00	
339030000000 -	Material de Consumo	3.000,00		
339030000000 -	Material de Consumo	3.000,00		
15000000				
339036000000 -	Outros Serviços de Terceiros - Pessoa Física	1.000,00		
339036000000 -	Outros Serviços de Terceiros - Pessoa Física	1.000,00		
15000000				
339039000000 -	Outros Serviços de Terceiros - Pessoa Jurídica	1.000,00		
339039000000 -	Outros Serviços de Terceiros - Pessoa Jurídica	1.000,00		
15000000				
339047000000 -	Obrigações Tributárias e Contributivas	2.000,00		
339047000000 -	Obrigações Tributárias e Contributivas	2.000,00		
15000000				
339093000000 -	Indenizações e Restituições	2.000,00		
339093000000 -	Indenizações e Restituições	2.000,00		
15000000				
400000000000	DESPESAS DE CAPITAL			20.000,00
440000000000	INVESTIMENTOS			20.000,00
449000000000	Aplicações Diretas		20.000,00	
449052000000 -	Equipamentos e Material Permanente	20.000,00		
449052000000 -	Equipamentos e Material Permanente	20.000,00		
15000000				

Total Unidade: 56.000,00

Total Órgão: 1.883.000,00

Total Geral: 109.484.000,00



ESTADO DE ALAGOAS
PREFEITURA MUNICIPAL DE DOIS RIACHOS
IV - Despesa segundo a Categoria Econômica - Consolidação

Anexo 2 da Lei 4.320/64

Exercício: 2026

Classificação	Especificação	Desdobramento	Elemento	Categoria
300000000000	DESPESAS CORRENTES			90.423.000,00
310000000000	PESSOAL E ENCARGOS SOCIAIS			50.682.000,00
319000000000	Aplicações Diretas		50.682.000,00	
319004000000	Contratação por Tempo Determinado	17.118.000,00		
319011000000	Vencimentos e Vantagens Fixas - Pessoal Civil	25.378.800,00		
319013000000	Obrigações Patronais	6.632.100,00		
319014000000	Diárias no País	16.000,00		
319016000000	Outras Despesas Variáveis - Pessoal Civil	593.100,00		
319091000000	Sentenças Judiciais	40.000,00		
319092000000	Despesas de Exercícios Anteriores	271.000,00		
319094000000	Indenizações Trabalhistas	450.000,00		
319096000000	Ressarcimento de Despesas de Pessoal Requisitado	183.000,00		
320000000000	Juros e Encargos da Dívida			766.000,00
329000000000	Aplicações Diretas		766.000,00	
329021000000	Juros Sobre a Dívida por Contrato	510.000,00		
329022000000	Outros Encargos Sobre a Dívida por Contrato	256.000,00		
330000000000	OUTRAS DESPESAS CORRENTES			38.975.000,00
335000000000	Transf a Instituições Privadas sem Fins Lucrativos		10.116.000,00	
335043000000	Subvenções Sociais	10.116.000,00		
337100000000	Transferências a consórcios públicos		385.000,00	
337170000000	Rateio pela participação em consórcio público	385.000,00		
337200000000	Execução Orçam. Delegada a Consórcios Públicos		30.000,00	
337239000000	Outros serviços de terceiros - pessoa jurídica	30.000,00		
339000000000	Aplicações Diretas		27.422.000,00	
339014000000	Diárias - Pessoal Civil	258.800,00		
339018000000	Auxílio Financeiro a Estudantes	20.000,00		
339030000000	Material de Consumo	7.640.500,00		
339031000000	Premiações Cult, Artíst, Científ, Desport e Outras	249.000,00		
339032000000	Material de Distribuição Gratuita	906.000,00		
339033000000	Passagens e Despesas com Locomoção	176.000,00		
339035000000	Serviços de Consultoria	660.900,00		
339036000000	Outros Serviços de Terceiros - Pessoa Física	1.153.300,00		
339039000000	Outros Serviços de Terceiros - Pessoa Jurídica	13.027.800,00		
339040000000	Serviços de Tecnologia da Informação e Comunicação - Pessoa Jurídica	287.000,00		
339041000000	Contribuições	50.000,00		
339047000000	Obrigações Tributárias e Contributivas	1.101.000,00		
339048000000	Outros Auxílios Financeiros a Pessoa Física	392.000,00		
339091000000	Sentenças Judiciais	214.000,00		
339092000000	Despesas de Exercícios Anteriores	349.500,00		
339093000000	Indenizações e Restituições	936.200,00		
339400000000	Aplicação direta decorrente de operação de órgãos		1.022.000,00	
339430000000	Material de consumo	526.000,00		
339432000000	Material, bem ou serv.p/distrib.gratuita	491.000,00		
339439000000	Outros serviços de terceiros - pessoa jurídica	5.000,00		
400000000000	DESPESAS DE CAPITAL			17.079.000,00
440000000000	INVESTIMENTOS			13.275.000,00
449000000000	Aplicações Diretas		13.275.000,00	
449051000000	Obras e Instalações	7.333.000,00		
449052000000	Equipamentos e Material Permanente	4.732.000,00		
449061000000	Aquisição de Imóveis	1.210.000,00		
450000000000	INVERSÕES FINANCEIRAS			100.000,00
459000000000	Aplicações Diretas		100.000,00	
459061000000	Aquisição de Imóveis	100.000,00		
460000000000	Amortizacao da divida			3.704.000,00
469000000000	Aplicações Diretas		3.704.000,00	
469071000000	Principal da Dívida por Contrato	3.704.000,00		
900000000000	RESERVA DE CONTINGÊNCIA			1.982.000,00
990000000000	RESERVA DE CONTINGÊNCIA			1.982.000,00
999900000000	Reserva de Contingência		1.982.000,00	



Classificação	Especificação	Desdobramento	Elemento	Categoria
999999000000	Reserva de Contingência	1.982.000,00		

Total Despesa:	109.484.000,00
-----------------------	-----------------------



ESTADO DE ALAGOAS
PREFEITURA MUNICIPAL DE DOIS RIACHOS
V - Programa de Trabalho

Anexo 6 da Lei 4.320/64

Exercício: 2026

Especificação	Projeto	Atividade	Oper. Especial	Total
Poder: Poder Legislativo				
Órgão: 0100 - CÂMARA MUNICIPAL				
UO: 0110 - CÂMARA MUNICIPAL				
Função: 01 LEGISLATIVA				
SubFunç.: 031 AÇÃO LEGISLATIVA				
Programa: 0001 MANUTENÇÃO DAS ATIVIDADES DE DURAÇÃO CONTINUADA				
2001 MANUTENÇÃO DAS ATIVIDADES DA CÂMARA MUNICIPAL	0,00	2.880.000,00	0,00	2.880.000,00
Soma Programa:	0,00	2.880.000,00	0,00	2.880.000,00
Soma SubFunção:	0,00	2.880.000,00	0,00	2.880.000,00
Soma Função:	0,00	2.880.000,00	0,00	2.880.000,00
Total Unidade:	0,00	2.880.000,00	0,00	2.880.000,00
Total Órgão:	0,00	2.880.000,00	0,00	2.880.000,00



ESTADO DE ALAGOAS
PREFEITURA MUNICIPAL DE DOIS RIACHOS
V - Programa de Trabalho

Anexo 6 da Lei 4.320/64

Exercício: 2026

Especificação	Projeto	Atividade	Oper. Especial	Total
Poder: Poder Executivo				
Órgão: 0200 - GABINETE DO PREFEITO				
UO: 0220 - GABINETE DO PREFEITO				
Função: 04 ADMINISTRAÇÃO				
SubFunç.: 122 ADMINISTRAÇÃO GERAL				
Programa: 0001 MANUTENÇÃO DAS ATIVIDADES DE DURAÇÃO CONTINUADA				
1101 AQUISIÇÃO DE VEÍCULOS, MÓVEIS, MÁQUINAS E EQUIPAMENTOS ATIV.DO GABINETE DO PREFEITO	120.000,00	0,00	0,00	120.000,00
2002 MANUTENÇÃO DAS ATIV.DO GABINETE DO PREFEITO	0,00	1.815.000,00	0,00	1.815.000,00
Soma Programa:	120.000,00	1.815.000,00	0,00	1.935.000,00
Soma SubFunção:	120.000,00	1.815.000,00	0,00	1.935.000,00
Soma Função:	120.000,00	1.815.000,00	0,00	1.935.000,00
Função: 06 SEGURANÇA PÚBLICA				
SubFunç.: 181 POLICIAMENTO				
Programa: 0001 MANUTENÇÃO DAS ATIVIDADES DE DURAÇÃO CONTINUADA				
1102 AQUISIÇÃO DE MÓVEIS, MÁQUINAS E EQUIPAMENTOS DA GUARDA MUNICIPAL CIVIL	20.000,00	0,00	0,00	20.000,00
1103 CONSTRUÇÃO E/OU REFORMA DE IMÓVEIS DA GUARDA MUNICIPAL CIVIL	20.000,00	0,00	0,00	20.000,00
2062 MANUTENÇÃO DA GUARDA MUNICIPAL CIVIL	0,00	132.000,00	0,00	132.000,00
Soma Programa:	40.000,00	132.000,00	0,00	172.000,00
Soma SubFunção:	40.000,00	132.000,00	0,00	172.000,00
Soma Função:	40.000,00	132.000,00	0,00	172.000,00
Total Unidade:	160.000,00	1.947.000,00	0,00	2.107.000,00
Total Órgão:	160.000,00	1.947.000,00	0,00	2.107.000,00



ESTADO DE ALAGOAS
PREFEITURA MUNICIPAL DE DOIS RIACHOS
V - Programa de Trabalho

Anexo 6 da Lei 4.320/64

Exercício: 2026

Especificação	Projeto	Atividade	Oper. Especial	Total
Poder: Poder Executivo				
Órgão: 0300 - SECRETARIA MUNICIPAL DE ADMINISTRAÇÃO				
UO: 0330 - SECRETARIA MUNICIPAL DE ADMINISTRAÇÃO				
Função: 04 ADMINISTRAÇÃO				
SubFunç.: 122 ADMINISTRAÇÃO GERAL				
Programa: 0001 MANUTENÇÃO DAS ATIVIDADES DE DURAÇÃO CONTINUADA				
1107 AQUISIÇÃO DE MÓVEIS, MÁQUINAS E EQUIPAMENTOS DA SEC. DE ADM. E RECURSOS HUMANOS	70.000,00	0,00	0,00	70.000,00
2004 MANUTENÇÃO DAS ATIV. DA SEC. DE ADMINISTRAÇÃO E RECURSOS HUMANOS	0,00	7.842.000,00	0,00	7.842.000,00
2051 MANUTENÇÃO DA PARTICIPAÇÃO DO MUNICÍPIO EM CONSÓRCIOS PÚBLICOS	0,00	80.000,00	0,00	80.000,00
Soma Programa:	70.000,00	7.922.000,00	0,00	7.992.000,00
Função: 04 ADMINISTRAÇÃO				
SubFunç.: 122 ADMINISTRAÇÃO GERAL				
Programa: 0005 CIDADE URBANIZADA				
1036 REFORMA E/OU AMPLIAÇÃO DA PREFEITURA MUNICIPAL	470.000,00	0,00	0,00	470.000,00
Soma Programa:	470.000,00	0,00	0,00	470.000,00
Soma SubFunção:	540.000,00	7.922.000,00	0,00	8.462.000,00
Soma Função:	540.000,00	7.922.000,00	0,00	8.462.000,00
Total Unidade:	540.000,00	7.922.000,00	0,00	8.462.000,00
Total Órgão:	540.000,00	7.922.000,00	0,00	8.462.000,00



ESTADO DE ALAGOAS
PREFEITURA MUNICIPAL DE DOIS RIACHOS
V - Programa de Trabalho

Anexo 6 da Lei 4.320/64

Exercício: 2026

Especificação	Projeto	Atividade	Oper. Especial	Total
Poder: Poder Executivo				
Órgão: 0400 - SECRETARIA MUNICIPAL DE FINANÇAS				
UO: 0440 - SECRETARIA MUNICIPAL DE FINANÇAS				
Função 04 ADMINISTRAÇÃO				
SubFunç. 122 ADMINISTRAÇÃO GERAL				
Programa: 0000 ENCARGOS ESPECIAIS				
0006 AMORTIZAÇÃO DE DÍVIDA FUNDADA JUNTO OUTROS ÓRGÃOS	0,00	0,00	766.000,00	766.000,00
Soma Programa:	0,00	0,00	766.000,00	766.000,00
Soma SubFunção:	0,00	0,00	766.000,00	766.000,00
Função 04 ADMINISTRAÇÃO				
SubFunç. 123 ADMINISTRAÇÃO FINANCEIRA				
Programa: 0001 MANUTENÇÃO DAS ATIVIDADES DE DURAÇÃO CONTINUADA				
1110 AQUISIÇÃO DE MÓVEIS, MÁQUINAS E EQUIPAMENTOS DA SECRETARIA DE FINANÇAS	10.000,00	0,00	0,00	10.000,00
2005 MANUTENÇÃO DAS ATIV. DA SECRETARIA DE FINANÇAS	0,00	1.059.000,00	0,00	1.059.000,00
Soma Programa:	10.000,00	1.059.000,00	0,00	1.069.000,00
Soma SubFunção:	10.000,00	1.059.000,00	0,00	1.069.000,00
Soma Função:	10.000,00	1.059.000,00	766.000,00	1.835.000,00
Função 28 ENCARGOS ESPECIAIS				
SubFunç. 843 SERVIÇO DA DÍVIDA INTERNA				
Programa: 0000 ENCARGOS ESPECIAIS				
0005 AMORTIZAÇÃO DA DÍVIDA CONSOLIDADA	0,00	0,00	3.704.000,00	3.704.000,00
Soma Programa:	0,00	0,00	3.704.000,00	3.704.000,00
Soma SubFunção:	0,00	0,00	3.704.000,00	3.704.000,00
Soma Função:	0,00	0,00	3.704.000,00	3.704.000,00
Função 99 RESERVA				
SubFunç. 999 RESERVA DE CONTINGÊNCIA				
Programa: 0009 RESERVA DE CONTINGÊNCIA				
9999 RESERVA DE CONTINGENCIA	1.982.000,00	0,00	0,00	1.982.000,00
Soma Programa:	1.982.000,00	0,00	0,00	1.982.000,00
Soma SubFunção:	1.982.000,00	0,00	0,00	1.982.000,00
Soma Função:	1.982.000,00	0,00	0,00	1.982.000,00
Total Unidade:	1.992.000,00	1.059.000,00	4.470.000,00	7.521.000,00
Total Órgão:	1.992.000,00	1.059.000,00	4.470.000,00	7.521.000,00



ESTADO DE ALAGOAS
PREFEITURA MUNICIPAL DE DOIS RIACHOS
V - Programa de Trabalho

Anexo 6 da Lei 4.320/64

Exercício: 2026

Especificação	Projeto	Atividade	Oper. Especial	Total
Poder: Poder Executivo				
Órgão: 0500 - SECRETARIA MUNICIPAL DE SAÚDE				
UO: 0550 - SECRETARIA MUNICIPAL DE SAÚDE				
Função 10 SAÚDE				
SubFunç. 122 ADMINISTRAÇÃO GERAL				
Programa: 0001 MANUTENÇÃO DAS ATIVIDADES DE DURAÇÃO CONTINUADA				
1049 AQUISIÇÃO DE MOVÉIS, MÁQUINAS E EQUIPAMENTOS PARA SEC. MUNICIPAL DE SAÚDE	20.000,00	0,00	0,00	20.000,00
2067 MANUTENÇÃO DAS ATIVIDADES DA SEC. MUNICIPAL DE SAÚDE	0,00	2.472.000,00	0,00	2.472.000,00
Soma Programa:	20.000,00	2.472.000,00	0,00	2.492.000,00
Soma SubFunção:	20.000,00	2.472.000,00	0,00	2.492.000,00
Função 10 SAÚDE				
SubFunç. 125 NORMATIZAÇÃO E FISCALIZAÇÃO				
Programa: 0004 SAÚDE E BEM ESTAR PARA TODOS				
1050 AQUISIÇÃO DE MOVÉIS, MÁQUINAS E EQUIPAMENTOS CONSELHO MUNICIPAL DE SAÚDE	5.000,00	0,00	0,00	5.000,00
2073 MANUTENÇÃO DO CONSELHO MUNICIPAL DE SAÚDE	0,00	23.000,00	0,00	23.000,00
Soma Programa:	5.000,00	23.000,00	0,00	28.000,00
Soma SubFunção:	5.000,00	23.000,00	0,00	28.000,00
Função 10 SAÚDE				
SubFunç. 305 VIGILÂNCIA EPIDEMIOLÓGICA				
Programa: 0004 SAÚDE E BEM ESTAR PARA TODOS				
1044 MELHORIA HABITACIONAL EM COMBATE A DOENÇAS DE CHAGAS	150.000,00	0,00	0,00	150.000,00
Soma Programa:	150.000,00	0,00	0,00	150.000,00
Soma SubFunção:	150.000,00	0,00	0,00	150.000,00
Função 10 SAÚDE				
SubFunç. 512 SANEAMENTO BASICO URBANO				
Programa: 0004 SAÚDE E BEM ESTAR PARA TODOS				
1043 CONST., REF. E/OU AMPL. DO SIST. DE ESGOTAMENTO SANITARIO	90.000,00	0,00	0,00	90.000,00
1045 CONSTRUÇÃO DE MÓDULOS SANITÁRIOS DOMICILIARES	90.000,00	0,00	0,00	90.000,00
Soma Programa:	180.000,00	0,00	0,00	180.000,00
Soma SubFunção:	180.000,00	0,00	0,00	180.000,00
Soma Função:	355.000,00	2.495.000,00	0,00	2.850.000,00
Total Unidade:	355.000,00	2.495.000,00	0,00	2.850.000,00



ESTADO DE ALAGOAS
PREFEITURA MUNICIPAL DE DOIS RIACHOS
V - Programa de Trabalho

Anexo 6 da Lei 4.320/64

Exercício: 2026

Especificação	Projeto	Atividade	Oper. Especial	Total
Poder: Poder Executivo				
Órgão: 0500 - SECRETARIA MUNICIPAL DE SAÚDE				
UO: 0551 - FUNDO MUNICIPAL DE SAÚDE				
Função 10 SAÚDE				
SubFunç. 122 ADMINISTRAÇÃO GERAL				
Programa: 0004 SAÚDE E BEM ESTAR PARA TODOS				
2125 AQUISIÇÃO E/OU DESAPROPRIAÇÃO DE BENS IMÓVEIS PARA SAÚDE	0,00	75.000,00	0,00	75.000,00
Soma Programa:	0,00	75.000,00	0,00	75.000,00
Soma SubFunção:	0,00	75.000,00	0,00	75.000,00
Função 10 SAÚDE				
SubFunç. 301 ATENÇÃO BÁSICA				
Programa: 0004 SAÚDE E BEM ESTAR PARA TODOS				
1042 BLOCO DE INVESTIMENTO - CONST., AMPLIAÇÃO E/OU REF. DE UNIDADES BÁSICAS DE SAÚDE	200.000,00	0,00	0,00	200.000,00
1046 BLOCO DE EST.DA REDE DE SERV.PÚBL.DE SAÚDE (AT. PRIM)- CONST/AMP/REF. DE POLOS DE ACADEMIA DE SAÚDE	50.000,00	0,00	0,00	50.000,00
1047 BLOCO DE EST.DA REDE DE SERV.PÚBL.DE SAÚDE (AT.PRIM.) - AQ.DE VEÍCULOS E EQUIPAMENTOS	75.000,00	0,00	0,00	75.000,00
1048 BLOCO DE INVESTIMENTO - ESTRUTURAÇÃO DA ATENÇÃO À SAÚDE BUCAL	50.000,00	0,00	0,00	50.000,00
1052 AQUISIÇÃO DE MOVÉIS, MÁQUINAS, VEÍCULOS E EQUIPAMENTOS PARA ATENÇÃO PRIMÁRIA	100.000,00	0,00	0,00	100.000,00
1055 AQUISIÇÃO DE MOVÉIS, MÁQUINAS E EQUIPAMENTOS QUALIFICAÇÃO DA GESTÃO DO SUS (GESTÃO)	30.000,00	0,00	0,00	30.000,00
2068 MANUTENÇÃO DO FUNDO MUNICIPAL DE SAÚDE - ATENÇÃO PRIMÁRIA 15%	0,00	1.630.000,00	0,00	1.630.000,00
2069 BLOCO DE MANUT.DAS AÇÕES E SERV.PÚBL.DE SAÚDE - ATENÇÃO PRIMÁRIA - RECURSOS VINCULADOS	0,00	3.224.000,00	0,00	3.224.000,00
2070 BLOCO DE MANUT.DAS AÇÕES E SERV.PÚBL.DE SAÚDE - PROFISSIONAIS ESF	0,00	1.845.000,00	0,00	1.845.000,00
2072 MANUT. DAS AÇÕES E ATIVIDADES DOS AGENTES COMUNITÁRIOS DE SAÚDE - ACS	0,00	1.802.000,00	0,00	1.802.000,00
2078 BLOCO DE CUSTEIO (GESTÃO) - QUALIFICAÇÃO DA GESTÃO DO SUS	0,00	135.000,00	0,00	135.000,00
2079 BLOCO DE MANUT.DAS AÇÕES E SERV.PÚBL.DE SAÚDE (AT. PRIM.) - SAÚDE BUCAL	0,00	827.000,00	0,00	827.000,00
2080 BLOCO DE MANUT.DAS AÇÕES E SERV.PÚBL.DE SAÚDE (AT. PRIM.) - PROGRAMA SAÚDE NA ESCOLA	0,00	25.000,00	0,00	25.000,00
2081 BLOCO DE MANUT.DAS AÇÕES E SERV.PÚBL.DE SAÚDE (AT. PRIM.) - DESEMPENHO NA ATENÇÃO PRIMÁRIA	0,00	56.000,00	0,00	56.000,00
2082 BLOCO DE MANUT.DAS AÇÕES E SERV.PÚBL.DE SAÚDE (AT. PRIM.) - EQUIPE MULTIDISCIPLINAR	0,00	510.000,00	0,00	510.000,00
2083 BLOCO DE MANUT.DAS AÇÕES E SERV.PÚBL.DE SAÚDE (AT. PRIM.) - LRPD - PRÓTESE DENTÁRIA	0,00	170.000,00	0,00	170.000,00
2084 BLOCO DE MANUT.DAS AÇÕES E SERV.PÚBL.DE SAÚDE (AT. PRIM.) - MANUT. POLO ACADEMIA DE SAÚDE	0,00	31.000,00	0,00	31.000,00
Soma Programa:	505.000,00	10.255.000,00	0,00	10.760.000,00
Soma SubFunção:	505.000,00	10.255.000,00	0,00	10.760.000,00
Função 10 SAÚDE				
SubFunç. 302 ASSISTÊNCIA HOSPITALAR E AMBULATORIAL				
Programa: 0004 SAÚDE E BEM ESTAR PARA TODOS				
1057 AQUISIÇÃO DE MOVÉIS, MÁQUINAS, VEÍCULOS E EQUIPAMENTOS PARA A TENÇÃO ESPECIALIZADA	150.000,00	0,00	0,00	150.000,00
2071 BLOCO DE MANUT.DAS AÇÕES E SERV.PÚBL.DE SAÚDE - ATENÇÃO ESPECIALIZADA	0,00	1.332.000,00	0,00	1.332.000,00
2085 BLOCO DE MANUT.DAS AÇÕES E SERV.PÚBL.DE SAÚDE (AT. ESPEC.) - REDE DE URGÊNCIA	0,00	3.720.000,00	0,00	3.720.000,00
2087 BLOCO DE MANUT.DAS AÇÕES E SERV.PÚBL.DE SAÚDE - ATENÇÃO ESPECIALIZADA - TFD	0,00	46.000,00	0,00	46.000,00
Soma Programa:	150.000,00	5.098.000,00	0,00	5.248.000,00
Soma SubFunção:	150.000,00	5.098.000,00	0,00	5.248.000,00
Função 10 SAÚDE				
SubFunç. 303 SUPORTE PROFILÁTICO E TERAPÊUTICO				
Programa: 0004 SAÚDE E BEM ESTAR PARA TODOS				



ESTADO DE ALAGOAS
PREFEITURA MUNICIPAL DE DOIS RIACHOS
V - Programa de Trabalho

Anexo 6 da Lei 4.320/64

Exercício: 2026

Especificação	Projeto	Atividade	Oper. Especial	Total
1060 AQUISIÇÃO MOVÉIS, MÁQUINAS E EQUIPAMENTOS SERV.PÚBL.DE SAÚDE - (ASSISTÊNCIA FARMACÉUTICA)	40.000,00	0,00	0,00	40.000,00
2076 BLOCO DE MANUT.DAS AÇÕES E SERV.PÚBL.DE SAÚDE - (ASSISTÊNCIA FARMACÉUTICA)	0,00	360.000,00	0,00	360.000,00
2086 BLOCO DE MANUT.DAS AÇÕES E SERV.PÚBL.DE SAÚDE (ASSIST.. FARM.) - QUALIFAR-SUS	0,00	88.000,00	0,00	88.000,00
Soma Programa:	40.000,00	448.000,00	0,00	488.000,00
Soma SubFunção:	40.000,00	448.000,00	0,00	488.000,00
Função 10 SAÚDE				
SubFunç. 304 VIGILÂNCIA SANITÁRIA				
Programa: 0004 SAÚDE E BEM ESTAR PARA TODOS				
1058 AQUISIÇÃO DE MOVÉIS, MÁQUINAS E EQUIPAMENTOS VIGILÂNCIA EM SAÚDE - PISO FIXO DE VIG. SANITÁRIA (PFVISA)	20.000,00	0,00	0,00	20.000,00
2074 BLOCO DE CUSTEIO (VIGILÂNCIA EM SAÚDE) - PISO FIXO DE VIG.SANITÁRIA (PFVISA)	0,00	337.000,00	0,00	337.000,00
Soma Programa:	20.000,00	337.000,00	0,00	357.000,00
Soma SubFunção:	20.000,00	337.000,00	0,00	357.000,00
Função 10 SAÚDE				
SubFunç. 305 VIGILÂNCIA EPIDEMIOLÓGICA				
Programa: 0004 SAÚDE E BEM ESTAR PARA TODOS				
1059 AQUISIÇÃO DE MOVÉIS, MÁQUINAS E EQUIPAMENTOS DIVERSOS - VIGILÂNCIA EM SAÚDE	20.000,00	0,00	0,00	20.000,00
2075 BLOCO DE CUSTEIO (VIGILÂNCIA EM SAÚDE) - PISO FIXO DE VIGILANCIA EM SAUDE (PFVS)	0,00	1.577.000,00	0,00	1.577.000,00
Soma Programa:	20.000,00	1.577.000,00	0,00	1.597.000,00
Soma SubFunção:	20.000,00	1.577.000,00	0,00	1.597.000,00
Função 10 SAÚDE				
SubFunç. 306 ALIMENTAÇÃO E NUTRIÇÃO				
Programa: 0015 DESENVOLVIMENTO ALIMENTAR E NUTRICIONAL DA SAÚDE				
2126 AQUISIÇÃO DE INSUMOS DE ALIMENTAÇÃO E NUTRIÇÃO PARA A SAÚDE	0,00	65.000,00	0,00	65.000,00
Soma Programa:	0,00	65.000,00	0,00	65.000,00
Soma SubFunção:	0,00	65.000,00	0,00	65.000,00
Função 10 SAÚDE				
SubFunç. 512 SANEAMENTO BASICO URBANO				
Programa: 0004 SAÚDE E BEM ESTAR PARA TODOS				
1041 AMPLIAÇÃO E/OU IMPLANTAÇÃO DA REDE DE ABAST. D'AGUA	80.000,00	0,00	0,00	80.000,00
Soma Programa:	80.000,00	0,00	0,00	80.000,00
Soma SubFunção:	80.000,00	0,00	0,00	80.000,00
Soma Função:	815.000,00	17.855.000,00	0,00	18.670.000,00
Total Unidade:	815.000,00	17.855.000,00	0,00	18.670.000,00
Total Órgão:	1.170.000,00	20.350.000,00	0,00	21.520.000,00



ESTADO DE ALAGOAS
PREFEITURA MUNICIPAL DE DOIS RIACHOS
V - Programa de Trabalho

Anexo 6 da Lei 4.320/64

Exercício: 2026

Especificação	Projeto	Atividade	Oper. Especial	Total
Poder: Poder Executivo				
Órgão: 0600 - SECRETARIA MUNICIPAL DE EDUCAÇÃO				
UO: 0660 - SECRETARIA MUNICIPAL DE EDUCAÇÃO				
Função 12 EDUCAÇÃO				
SubFunç. 306 ALIMENTAÇÃO E NUTRIÇÃO				
Programa: 0002 DOIS RIACHOS APRENDENDO MAIS, EDUCAÇÃO PARA TODOS				
2027 MANUTENÇÃO DO PROGRAMA DE ALIMENTAÇÃO ESCOLAR DE QUALIDADE	0,00	614.000,00	0,00	614.000,00
Soma Programa:	0,00	614.000,00	0,00	614.000,00
Soma SubFunção:	0,00	614.000,00	0,00	614.000,00
Função 12 EDUCAÇÃO				
SubFunç. 361 ENSINO FUNDAMENTAL				
Programa: 0002 DOIS RIACHOS APRENDENDO MAIS, EDUCAÇÃO PARA TODOS				
1004 AQUISIÇÃO DE MÓVEIS, MÁQUINAS, VEÍCULOS E EQUIPAMENTOS DIVERSOS PARA A EDUCAÇÃO	85.000,00	0,00	0,00	85.000,00
1030 AQUISIÇÃO DE VEÍCULOS P/ EDUCAÇÃO (PRECATÓRIOS/FUNDEF)	50.000,00	0,00	0,00	50.000,00
1031 CONSTRUÇÃO, REFORMAS E/OU APLIAÇÃO COM RECURSOS DE PRECATÓRIOS/FUNDEF	50.000,00	0,00	0,00	50.000,00
1033 AQUISIÇÃO DE EQUIPAMENTOS, MATERIAIS E VEICULOS PARA UNIDADES ESCOLARES (PRECATÓRIOS/FUNDEF)	50.000,00	0,00	0,00	50.000,00
1074 AQUISIÇÃO DE MÓVEIS, MÁQUINAS, VEÍCULOS E EQUIPAMENTOS DIVERSOS P/ EDUCAÇÃO - RECURSOS VINCULADOS	300.000,00	0,00	0,00	300.000,00
1076 AQUISIÇÃO DE MÓVEIS, MÁQUINAS E EQUIPAMENTOS DIVERSOS PARA OS CONSELHOS VINCULADOS AO ENSINO	25.000,00	0,00	0,00	25.000,00
1078 AQUISIÇÃO DE MÓVEIS, MÁQUINAS E EQUIPAMENTOS - ESCOLA EM TEMPO INTEGRAL - ETI (ENSINO FUNDAMENTAL)	20.000,00	0,00	0,00	20.000,00
1126 AQUISIÇÃO DE VEÍCULOS, MÓVEIS, MÁQUINAS E EQUIPAMENTOS GESTÃO INTEGRADA DE TRANSPORTE ESCOLAR - GEITE	80.000,00	0,00	0,00	80.000,00
2008 MANUTENÇÃO DAS ATIVIDADES DA SEC. MUNICIPAL DA EDUCAÇÃO	0,00	3.435.100,00	0,00	3.435.100,00
2026 MANUTENÇÃO DO PROGRAMA DINHEIRO DIRETO NA ESCOLA	0,00	10.000,00	0,00	10.000,00
2029 PROGRAMA NACIONAL DE APOIO AO TRANSPORTE ESCOLAR - PNATE FUNDAMENTAL	0,00	175.000,00	0,00	175.000,00
2030 MANUTENÇÃO E DESENV. DO ENSINO COM A QUOTA DO SALÁRIO EDUCAÇÃO - QSE	0,00	2.520.000,00	0,00	2.520.000,00
2045 MANUTENÇÃO DOS CONSELHOS VINCULADOS AO ENSINO	0,00	40.000,00	0,00	40.000,00
2052 PROGRAMA ESCOLA EM TEMPO INTEGRAL - ETI (ENSINO FUNDAMENTAL)	0,00	200.000,00	0,00	200.000,00
Soma Programa:	660.000,00	6.380.100,00	0,00	7.040.100,00
Soma SubFunção:	660.000,00	6.380.100,00	0,00	7.040.100,00
Função 12 EDUCAÇÃO				
SubFunç. 362 ENSINO MEDIO				
Programa: 0002 DOIS RIACHOS APRENDENDO MAIS, EDUCAÇÃO PARA TODOS				
2043 MANUTENÇÃO DA ATIVIDADE GESTÃO INTEGRADA DE TRANSPORTE ESCOLAR ENSINO MÉDIO - GEITE	0,00	250.000,00	0,00	250.000,00
Soma Programa:	0,00	250.000,00	0,00	250.000,00
Soma SubFunção:	0,00	250.000,00	0,00	250.000,00
Função 12 EDUCAÇÃO				
SubFunç. 364 ENSINO SUPERIOR				
Programa: 0002 DOIS RIACHOS APRENDENDO MAIS, EDUCAÇÃO PARA TODOS				
2044 TRANSPORTE UNIVERSITÁRIO E PROFISSIONALIZANTE DE QUALIDADE	0,00	150.000,00	0,00	150.000,00
Soma Programa:	0,00	150.000,00	0,00	150.000,00
Soma SubFunção:	0,00	150.000,00	0,00	150.000,00
Função 12 EDUCAÇÃO				
SubFunç. 365 EDUCAÇÃO INFANTIL				
Programa: 0002 DOIS RIACHOS APRENDENDO MAIS, EDUCAÇÃO PARA TODOS				
1003 CONSTRUÇÃO, REFORMA E/OU AMPLIAÇÃO DE CRECHES, CENTROS DE EDUCAÇÃO E DEMAIS OBRAS DO ENSINO INFANTIL	850.000,00	0,00	0,00	850.000,00



ESTADO DE ALAGOAS
PREFEITURA MUNICIPAL DE DOIS RIACHOS
V - Programa de Trabalho

Anexo 6 da Lei 4.320/64

Exercício: 2026

Especificação	Projeto	Atividade	Oper. Especial	Total
1005 AQUISIÇÃO E/OU DESAPROPRIAÇÃO DE IMÓVEIS PARA EDUCAÇÃO	165.000,00	0,00	0,00	165.000,00
1032 CONSTRUÇÃO, REFORMA E/OU AMPLIAÇÃO DE CRECHE (PRECATÓRIOS/FUNDEF)	50.000,00	0,00	0,00	50.000,00
1080 AQUISIÇÃO DE MÓVEIS, VEÍCULOS, MÁQUINAS E EQUIPAMENTOS DIVERSOS - EDUCAÇÃO INFANTIL	150.000,00	0,00	0,00	150.000,00
1081 AQUISIÇÃO DE MÓVEIS, MÁQUINAS E EQUIPAMENTOS - ESCOLA EM TEMPO INTEGRAL - ETI (EDUCAÇÃO INFANTIL)	30.000,00	0,00	0,00	30.000,00
2028 PROGRAMA NACIONAL DE APOIO AO TRANSPORTE ESCOLAR - PNATE INFANTIL	0,00	66.000,00	0,00	66.000,00
2049 MANUTENÇÃO DA EDUCAÇÃO INFANTIL	0,00	320.000,00	0,00	320.000,00
2053 PROGRAMA ESCOLA EM TEMPO INTEGRAL - ETI (EDUCAÇÃO INFANTIL)	0,00	70.000,00	0,00	70.000,00
Soma Programa:	1.245.000,00	456.000,00	0,00	1.701.000,00
Soma SubFunção:	1.245.000,00	456.000,00	0,00	1.701.000,00
Função 12 EDUCAÇÃO				
SubFunç. 366 EDUCAÇÃO DE JOVENS E ADULTOS				
Programa: 0002 DOIS RIACHOS APRENDENDO MAIS, EDUCAÇÃO PARA TODOS				
2031 MANUTENÇÃO DO PROGRAMA DE ALFABETIZAÇÃO DE JOVENS E ADULTOS	0,00	130.000,00	0,00	130.000,00
Soma Programa:	0,00	130.000,00	0,00	130.000,00
Soma SubFunção:	0,00	130.000,00	0,00	130.000,00
Função 12 EDUCAÇÃO				
SubFunç. 367 EDUCAÇÃO ESPECIAL				
Programa: 0002 DOIS RIACHOS APRENDENDO MAIS, EDUCAÇÃO PARA TODOS				
2127 MANUTENÇÃO DA EDUCAÇÃO ESPECIAL	0,00	65.000,00	0,00	65.000,00
Soma Programa:	0,00	65.000,00	0,00	65.000,00
Soma SubFunção:	0,00	65.000,00	0,00	65.000,00
Soma Função:	1.905.000,00	8.045.100,00	0,00	9.950.100,00
Total Unidade:	1.905.000,00	8.045.100,00	0,00	9.950.100,00



ESTADO DE ALAGOAS
PREFEITURA MUNICIPAL DE DOIS RIACHOS
V - Programa de Trabalho

Anexo 6 da Lei 4.320/64

Exercício: 2026

Especificação	Projeto	Atividade	Oper. Especial	Total
Poder: Poder Executivo				
Órgão: 0600 - SECRETARIA MUNICIPAL DE EDUCAÇÃO				
UO: 0661 - FUNDO DE MANUT. E DESENV. DA EDUC. BÁSICA - FUNDEB				
Função 12 EDUCAÇÃO				
SubFunç. 361 ENSINO FUNDAMENTAL				
Programa: 0002 DOIS RIACHOS APRENDENDO MAIS, EDUCAÇÃO PARA TODOS				
1002 CONSTRUÇÃO, REFORMA E/OU AMPLIAÇÃO DE UNIDADES ESCOLARES COM FUNDEB 30%	150.000,00	0,00	0,00	150.000,00
1006 AQUISIÇÃO E/OU DESAPROPRIAÇÃO DE BENS IMÓVEIS COM RECURSOS DO FUNDEB	390.000,00	0,00	0,00	390.000,00
1083 AQUISIÇÃO DE MÓVEIS, VEÍCULOS, MÁQUINAS E EQUIPAMENTOS P/ ENSINO FUNDAMENTAL FUNDEB 30%	146.300,00	0,00	0,00	146.300,00
1087 CONSTRUÇÃO, REFORMA E/OU AMPLIAÇÃO DE UNIDADES ESCOLARES DO FUNDAMENTAL - FUNDEB VAAF - 30%	150.000,00	0,00	0,00	150.000,00
1088 AQUISIÇÃO DE MÓVEIS, VEÍCULOS, MÁQUINAS E EQUIPAMENTOS P/ ENSINO FUNDAMENTAL FUNDEB VAAT 30%	250.000,00	0,00	0,00	250.000,00
1125 AQUISIÇÃO DE MÓVEIS, MÁQUINAS, VEÍCULOS E EQUIPAMENTOS AÇÕES DO ENSINO FUNDAMENTAL - VAAR	500.000,00	0,00	0,00	500.000,00
1129 CONSTRUÇÃO, REFORMA E/OU AMPLIAÇÃO DE UNIDADES ESCOLARES DO FUNDAMENTAL - FUNDEB VAAR 30%	50.000,00	0,00	0,00	50.000,00
1130 CONSTRUÇÃO, REFORMA E/OU AMPLIAÇÃO DE UNIDADES ESCOLARES DO FUNDAMENTAL - FUNDEB VAAT 30%	500.000,00	0,00	0,00	500.000,00
1131 AQUISIÇÃO DE MÓVEIS, VEÍCULOS, MÁQUINAS E EQUIPAMENTOS P/ ENSINO FUNDAMENTAL FUNDEB VAAF 30%	50.000,00	0,00	0,00	50.000,00
2033 GESTÃO DOS PROFISSIONAIS DA EDUCAÇÃO - ENSINO FUNDAMENTAL - FUNDEB 70%	0,00	17.228.100,00	0,00	17.228.100,00
2040 MANUTENÇÃO DAS AÇÕES DO ENSINO FUNDAMENTAL - FUNDEB 30%	0,00	3.651.600,00	0,00	3.651.600,00
2113 GESTÃO DOS PROFISSIONAIS DA EDUCAÇÃO DO ENSINO FUNDAMENTAL - VAAF 70%	0,00	3.540.000,00	0,00	3.540.000,00
2114 GESTÃO DOS PROFISSIONAIS DA EDUCAÇÃO DO ENSINO FUNDAMENTAL - VAAT 70%	0,00	450.000,00	0,00	450.000,00
2117 MANUTENÇÃO DAS AÇÕES DO ENSINO FUNDAMENTAL - VAAF 30%	0,00	336.000,00	0,00	336.000,00
2118 MANUTENÇÃO DAS AÇÕES DO ENSINO FUNDAMENTAL - VAAR	0,00	710.000,00	0,00	710.000,00
2119 PAGAMENTO DO MAGISTÉRIO COM RECURSOS DO PRECATÓRIOS/FUNDEF	0,00	200.000,00	0,00	200.000,00
2128 MANUTENÇÃO DAS AÇÕES DO ENSINO FUNDAMENTAL - VAAT 30%	0,00	490.000,00	0,00	490.000,00
Soma Programa:	2.186.300,00	26.605.700,00	0,00	28.792.000,00
Soma SubFunção:	2.186.300,00	26.605.700,00	0,00	28.792.000,00
Função 12 EDUCAÇÃO				
SubFunç. 365 EDUCAÇÃO INFANTIL				
Programa: 0002 DOIS RIACHOS APRENDENDO MAIS, EDUCAÇÃO PARA TODOS				
1007 AQUISIÇÃO E/OU DESAPROPRIAÇÃO DE BENS IMÓVEIS COM RECURSOS DO FUNDEB INFANTIL	440.000,00	0,00	0,00	440.000,00
1084 AQUISIÇÃO DE MÓVEIS, VEÍCULOS, MÁQUINAS E EQUIPAMENTOS - ENSINO INFANTIL FUNDEB 30%	100.000,00	0,00	0,00	100.000,00
1095 AQUISIÇÃO DE MÓVEIS, VEÍCULOS, MÁQUINAS E EQUIPAMENTOS - ENSINO INFANTIL VAAT 30%	650.000,00	0,00	0,00	650.000,00
1127 CONTRUÇÃO/REFORMA DE CRECHES E CENTRO INFANTIL - AÇÕES DO ENSINO INFANTIL - VAAT 30%	800.000,00	0,00	0,00	800.000,00
1132 CONTRUÇÃO/REFORMA CRECHES E CENTRO INFANTIL - AÇÕES DO ENSINO INFANTIL - VAAR	50.000,00	0,00	0,00	50.000,00
2032 GESTÃO DOS PROFISSIONAIS DA EDUCAÇÃO DO ENSINO INFANTIL CRECHE - FUNDEB 70%	0,00	165.000,00	0,00	165.000,00
2034 PAGAMENTO DOS PROFISSIONAIS DA EDUCAÇÃO DO ENSINO INFANTIL PRE ESCOLA - 70%	0,00	175.000,00	0,00	175.000,00
2039 MANUTENÇÃO DAS AÇÕES DO ENSINO INFANTIL - FUNDEB 30%	0,00	240.000,00	0,00	240.000,00
2115 GESTÃO DOS PROFISSIONAIS DA EDUCAÇÃO DO ENSINO INFANTIL CRECHE - VAAT 70%	0,00	4.115.000,00	0,00	4.115.000,00
2116 GESTÃO DOS PROFISSIONAIS DA EDUCAÇÃO DO ENSINO INFANTIL PRE ESCOLA - VAAT 70%	0,00	3.345.000,00	0,00	3.345.000,00
2124 MANUTENÇÃO DAS AÇÕES DO ENSINO INFANTIL - VAAT 30%	0,00	170.000,00	0,00	170.000,00
Soma Programa:	2.040.000,00	8.210.000,00	0,00	10.250.000,00
Soma SubFunção:	2.040.000,00	8.210.000,00	0,00	10.250.000,00



ESTADO DE ALAGOAS
PREFEITURA MUNICIPAL DE DOIS RIACHOS
V - Programa de Trabalho

Anexo 6 da Lei 4.320/64

Exercício: 2026

Especificação		Projeto	Atividade	Oper. Especial	Total
Função	12 EDUCAÇÃO				
SubFunç.	366 EDUCAÇÃO DE JOVENS E ADULTOS				
Programa:	0002 DOIS RIACHOS APRENDENDO MAIS, EDUCAÇÃO PARA TODOS				
1085	AQUISIÇÃO DE MÓVEIS, MÁQUINAS E EQUIPAMENTOS - EJA - FUNDEB 30%	25.000,00	0,00	0,00	25.000,00
2038	MANUTENÇÃO DO PROGRAMA EJA - FUNDEB 30%	0,00	40.000,00	0,00	40.000,00
2129	GESTÃO DOS PROFISSIONAIS DA EDUCAÇÃO - EJA - FUNDEB 70%	0,00	1.060.000,00	0,00	1.060.000,00
	Soma Programa:	25.000,00	1.100.000,00	0,00	1.125.000,00
	Soma SubFunção:	25.000,00	1.100.000,00	0,00	1.125.000,00
Função	12 EDUCAÇÃO				
SubFunç.	367 EDUCAÇÃO ESPECIAL				
Programa:	0002 DOIS RIACHOS APRENDENDO MAIS, EDUCAÇÃO PARA TODOS				
1086	AQUISIÇÃO DE MÓVEIS, MÁQUINAS E EQUIPAMENTOS - ENSINO ESPECIAL - FUNDEB 30%	20.000,00	0,00	0,00	20.000,00
1128	AQUISIÇÃO E/OU DESAPROPRIAÇÃO DE BENS IMÓVEIS COM RECURSOS DO FUNDEB - EDUCAÇÃO ESPECIAL	100.000,00	0,00	0,00	100.000,00
2035	GESTÃO DOS PROFISSIONAIS DA EDUCAÇÃO DO ENSINO ESPECIAL - FUNDEB 70%	0,00	115.000,00	0,00	115.000,00
2037	MANUTENÇÃO DO ENSINO ESPECIAL - 30%	0,00	80.000,00	0,00	80.000,00
	Soma Programa:	120.000,00	195.000,00	0,00	315.000,00
	Soma SubFunção:	120.000,00	195.000,00	0,00	315.000,00
	Soma Função:	4.371.300,00	36.110.700,00	0,00	40.482.000,00
	Total Unidade:	4.371.300,00	36.110.700,00	0,00	40.482.000,00
	Total Órgão:	6.276.300,00	44.155.800,00	0,00	50.432.100,00



ESTADO DE ALAGOAS
PREFEITURA MUNICIPAL DE DOIS RIACHOS
V - Programa de Trabalho

Anexo 6 da Lei 4.320/64

Exercício: 2026

Especificação	Projeto	Atividade	Oper. Especial	Total
Poder: Poder Executivo				
Órgão: 0700 - SECRETARIA MUNICIPAL DE AGRICULTURA				
UO: 0770 - SECRETARIA MUNICIPAL DE AGRICULTURA				
Função 20 AGRICULTURA				
SubFunç. 122 ADMINISTRAÇÃO GERAL				
Programa: 0001 MANUTENÇÃO DAS ATIVIDADES DE DURAÇÃO CONTINUADA				
2022 MANUTENÇÃO DAS ATIVIDADES DA SECRETARIA MUNICIPAL DE AGRICULTURA	0,00	460.000,00	0,00	460.000,00
Soma Programa:	0,00	460.000,00	0,00	460.000,00
Função 20 AGRICULTURA				
SubFunç. 122 ADMINISTRAÇÃO GERAL				
Programa: 0006 INCENTIVO A AGRICULTURA FAMILIAR				
2103 MANUTENÇÃO, MODERNIZAÇÃO E PADRONIZAÇÃO DA FEIRA LIVRE	0,00	95.000,00	0,00	95.000,00
Soma Programa:	0,00	95.000,00	0,00	95.000,00
Soma SubFunção:	0,00	555.000,00	0,00	555.000,00
Função 20 AGRICULTURA				
SubFunç. 601 PROMOÇÃO DA PRODUÇÃO VEGETAL				
Programa: 0006 INCENTIVO A AGRICULTURA FAMILIAR				
1020 AQUISIÇÃO E DISTRIBUIÇÃO DE SEMENTES	50.000,00	0,00	0,00	50.000,00
Soma Programa:	50.000,00	0,00	0,00	50.000,00
Soma SubFunção:	50.000,00	0,00	0,00	50.000,00
Função 20 AGRICULTURA				
SubFunç. 605 ABASTECIMENTO				
Programa: 0006 INCENTIVO A AGRICULTURA FAMILIAR				
1026 AQUISIÇÃO E DISTRIBUIÇÃO DE PRODUTOS DA AGRICULTURA	55.000,00	0,00	0,00	55.000,00
2024 APOIO AO PRODUTOR RURAL E A AGRICULTURA FAMILIAR	0,00	20.000,00	0,00	20.000,00
Soma Programa:	55.000,00	20.000,00	0,00	75.000,00
Soma SubFunção:	55.000,00	20.000,00	0,00	75.000,00
Função 20 AGRICULTURA				
SubFunç. 606 EXTENSÃO RURAL				
Programa: 0001 MANUTENÇÃO DAS ATIVIDADES DE DURAÇÃO CONTINUADA				
1108 AQUISIÇÃO DE MÓVEIS, VEÍCULOS, MÁQUINAS E EQUIPAMENTOS PARA AGRICULTURA	148.570,00	0,00	0,00	148.570,00
Soma Programa:	148.570,00	0,00	0,00	148.570,00
Função 20 AGRICULTURA				
SubFunç. 606 EXTENSÃO RURAL				
Programa: 0006 INCENTIVO A AGRICULTURA FAMILIAR				
1028 CONSTRUÇÃO DE PONTES E PASSAGENS MOLHADAS	150.000,00	0,00	0,00	150.000,00
Soma Programa:	150.000,00	0,00	0,00	150.000,00
Função 20 AGRICULTURA				
SubFunç. 606 EXTENSÃO RURAL				
Programa: 0011 MODERNIZAÇÃO E FORTALECIMENTO DA GESTÃO PÚBLICA MUNICIPAL				
1098 CONSTRUÇÕES E/OU REFORMAS NO SETOR DE AGRICULTURA E RECURSOS HÍDRICOS	200.000,00	0,00	0,00	200.000,00
Soma Programa:	200.000,00	0,00	0,00	200.000,00
Soma SubFunção:	498.570,00	0,00	0,00	498.570,00
Função 20 AGRICULTURA				
SubFunç. 608 PROMOÇÃO DA PRODUÇÃO AGROPECUÁRIA				
Programa: 0006 INCENTIVO A AGRICULTURA FAMILIAR				
1009 CONSTRUÇÃO E/OU REFORMA DO MATADOURO E/OU MERCADO PÚBLICO	150.000,00	0,00	0,00	150.000,00
Soma Programa:	150.000,00	0,00	0,00	150.000,00
Soma SubFunção:	150.000,00	0,00	0,00	150.000,00



ESTADO DE ALAGOAS
PREFEITURA MUNICIPAL DE DOIS RIACHOS
V - Programa de Trabalho

Anexo 6 da Lei 4.320/64

Exercício: 2026

Especificação	Projeto	Atividade	Oper. Especial	Total
Função 20 AGRICULTURA				
SubFunç. 609 DEFESA AGROPECUÁRIA				
Programa: 0012 APOIO E DESENVOLVIMENTO DA AGROPECUÁRIA NO MUNICÍPIO DE DOIS RIACHOS				
1091 REFORMA DO CURRAL DO GADO PARA COMERCIALIZAÇÃO LOCAL	90.000,00	0,00	0,00	90.000,00
Soma Programa:	90.000,00	0,00	0,00	90.000,00
Soma SubFunção:	90.000,00	0,00	0,00	90.000,00
Soma Função:	843.570,00	575.000,00	0,00	1.418.570,00
Total Unidade:	843.570,00	575.000,00	0,00	1.418.570,00
Total Órgão:	843.570,00	575.000,00	0,00	1.418.570,00



ESTADO DE ALAGOAS
PREFEITURA MUNICIPAL DE DOIS RIACHOS
V - Programa de Trabalho

Anexo 6 da Lei 4.320/64

Exercício: 2026

Especificação	Projeto	Atividade	Oper. Especial	Total
Poder: Poder Executivo				
Órgão: 0800 - SECRETARIA MUNICIPAL DE VIAÇÃO, OBRAS E URBANISMO				
UO: 0880 - SECRETARIA MUNICIPAL DE VIAÇÃO, OBRAS E URBANISMO				
Função 15 URBANISMO				
SubFunç. 122 ADMINISTRAÇÃO GERAL				
Programa: 0001 MANUTENÇÃO DAS ATIVIDADES DE DURAÇÃO CONTINUADA				
1113 CONSTRUÇÃO E/OU REFORMA DA SEC. DE OBRAS, VIAÇÃO E SERV. URBANOS	25.000,00	0,00	0,00	25.000,00
2023 MANUTENÇÃO DAS ATIV. DA SEC. DE OBRAS, VIAÇÃO E SERV. URBANOS	0,00	5.120.000,00	0,00	5.120.000,00
Soma Programa:	25.000,00	5.120.000,00	0,00	5.145.000,00
Soma SubFunção:	25.000,00	5.120.000,00	0,00	5.145.000,00
Função 15 URBANISMO				
SubFunç. 451 INFRAESTRUTURA URBANA				
Programa: 0005 CIDADE URBANIZADA				
1015 CONSTRUÇÃO E/OU REFORMAS DE PRAÇAS, JARDINS E URBANIZAÇÃO	350.000,00	0,00	0,00	350.000,00
1023 IMPLANTAÇÃO DE VÍDEO-MONITORAMENTO	20.000,00	0,00	0,00	20.000,00
1024 CONSTRUÇÃO DE PÓRTICOS	225.000,00	0,00	0,00	225.000,00
1029 PAVIMENTAÇÃO ASFÁLTICA E/OU DE PARALELEPÍEDO NA ZONA URBANA E RURAL	550.000,00	0,00	0,00	550.000,00
2050 MANUTENÇÃO DA REDE VIÁRIA MUNICIPAL	0,00	85.000,00	0,00	85.000,00
Soma Programa:	1.145.000,00	85.000,00	0,00	1.230.000,00
Soma SubFunção:	1.145.000,00	85.000,00	0,00	1.230.000,00
Função 15 URBANISMO				
SubFunç. 452 SERVIÇOS URBANOS				
Programa: 0001 MANUTENÇÃO DAS ATIVIDADES DE DURAÇÃO CONTINUADA				
1112 AQUISIÇÃO MÓVEIS, VEÍCULOS, MÁQUINAS E EQUIPAMENTO - SEC. DE OBRAS, VIAÇÃO E SERV. URBANOS	280.000,00	0,00	0,00	280.000,00
Soma Programa:	280.000,00	0,00	0,00	280.000,00
Função 15 URBANISMO				
SubFunç. 452 SERVIÇOS URBANOS				
Programa: 0005 CIDADE URBANIZADA				
1017 EXECUÇÃO DE OBRAS, REFORMA E/OU AMPLIAÇÃO DE INFRAESTRUTURA	300.000,00	0,00	0,00	300.000,00
1018 AQUISIÇÃO DE VEÍCULOS E MÁQUINAS PESADAS	164.896,00	0,00	0,00	164.896,00
Soma Programa:	464.896,00	0,00	0,00	464.896,00
Soma SubFunção:	744.896,00	0,00	0,00	744.896,00
Soma Função:	1.914.896,00	5.205.000,00	0,00	7.119.896,00
Função 16 HABITAÇÃO				
SubFunç. 451 INFRAESTRUTURA URBANA				
Programa: 0005 CIDADE URBANIZADA				
1035 AQUISIÇÕES/DESAPROPRIAÇÕES DE TERRENOS - PREFEITURA	75.000,00	0,00	0,00	75.000,00
Soma Programa:	75.000,00	0,00	0,00	75.000,00
Soma SubFunção:	75.000,00	0,00	0,00	75.000,00
Função 16 HABITAÇÃO				
SubFunç. 482 HABITACAO URBANA				
Programa: 0005 CIDADE URBANIZADA				
1034 CONSTRUÇÃO E/OU REFORMA DE CASAS HABITACIONAIS	580.000,00	0,00	0,00	580.000,00
Soma Programa:	580.000,00	0,00	0,00	580.000,00
Soma SubFunção:	580.000,00	0,00	0,00	580.000,00
Soma Função:	655.000,00	0,00	0,00	655.000,00
Função 25 ENERGIA				
SubFunç. 752 ENERGIA ELETRICA				
Programa: 0005 CIDADE URBANIZADA				



ESTADO DE ALAGOAS
PREFEITURA MUNICIPAL DE DOIS RIACHOS
V - Programa de Trabalho

Anexo 6 da Lei 4.320/64

Exercício: 2026

Especificação	Projeto	Atividade	Oper. Especial	Total
1016 AMPLIAÇÃO DA REDE DE ENERGIA ELÉTRICA	60.000,00	0,00	0,00	60.000,00
Soma Programa:	60.000,00	0,00	0,00	60.000,00
Soma SubFunção:	60.000,00	0,00	0,00	60.000,00
Soma Função:	60.000,00	0,00	0,00	60.000,00
Total Unidade:	2.629.896,00	5.205.000,00	0,00	7.834.896,00
Total Órgão:	2.629.896,00	5.205.000,00	0,00	7.834.896,00



ESTADO DE ALAGOAS
PREFEITURA MUNICIPAL DE DOIS RIACHOS
V - Programa de Trabalho

Anexo 6 da Lei 4.320/64

Exercício: 2026

Especificação	Projeto	Atividade	Oper. Especial	Total
Poder: Poder Executivo				
Órgão: 0900 - SECRETARIA MUNICIPAL DE TRANSPORTE				
UO: 0990 - SECRETARIA MUNICIPAL DE TRANSPORTE				
Função 15 URBANISMO				
SubFunç. 451 INFRAESTRUTURA URBANA				
Programa: 0006 INCENTIVO A AGRICULTURA FAMILIAR				
1012 CONSTRUÇÃO, AMPLIAÇÃO E/OU RECUPEREÇÃO DE ESTRADAS VICINAIS	200.000,00	0,00	0,00	200.000,00
Soma Programa:	200.000,00	0,00	0,00	200.000,00
Soma SubFunção:	200.000,00	0,00	0,00	200.000,00
Soma Função:	200.000,00	0,00	0,00	200.000,00
Função 26 TRANSPORTE				
SubFunç. 122 ADMINISTRAÇÃO GERAL				
Programa: 0001 MANUTENÇÃO DAS ATIVIDADES DE DURAÇÃO CONTINUADA				
1111 AQUISIÇÃO DE MÓVEIS, VEÍCULOS, MÁQUINAS E EQUIPAMENTOS DA SECRETARIA DE TRANSPORTE	20.000,00	0,00	0,00	20.000,00
2025 MANUTENÇÃO DAS ATIV. DA SECRETARIA DE TRANSPORTE	0,00	115.000,00	0,00	115.000,00
Soma Programa:	20.000,00	115.000,00	0,00	135.000,00
Soma SubFunção:	20.000,00	115.000,00	0,00	135.000,00
Soma Função:	20.000,00	115.000,00	0,00	135.000,00
Total Unidade:	220.000,00	115.000,00	0,00	335.000,00
Total Órgão:	220.000,00	115.000,00	0,00	335.000,00



ESTADO DE ALAGOAS
PREFEITURA MUNICIPAL DE DOIS RIACHOS
V - Programa de Trabalho

Anexo 6 da Lei 4.320/64

Exercício: 2026

Especificação	Projeto	Atividade	Oper. Especial	Total
Poder: Poder Executivo				
Órgão: 1000 - SECRETARIA MUNICIPAL DE ASSISTÊNCIA SOCIAL				
UO: 1010 - SECRETARIA MUNICIPAL DE ASSISTÊNCIA SOCIAL				
Função 08 ASSISTÊNCIA SOCIAL				
SubFunç. 122 ADMINISTRAÇÃO GERAL				
Programa: 0001 MANUTENÇÃO DAS ATIVIDADES DE DURAÇÃO CONTINUADA				
1064 AQUISIÇÃO DE MÓVEIS, VEÍCULOS, MÁQUINAS E EQUIPAMENTOS PARA SEC. MUNICIPAL DE ASSISTENCIA SOCIAL	230.000,00	0,00	0,00	230.000,00
2091 MANUTENÇÃO DAS ATIVIDADES DA SEC. MUNICIPAL DE ASSISTENCIA SOCIAL	0,00	720.000,00	0,00	720.000,00
Soma Programa:	230.000,00	720.000,00	0,00	950.000,00
Soma SubFunção:	230.000,00	720.000,00	0,00	950.000,00
Função 08 ASSISTÊNCIA SOCIAL				
SubFunç. 243 ASSISTÊNCIA À CRIANÇA E AO ADOLESCENTE				
Programa: 0003 ASSISTÊNCIA SOCIAL				
1063 AQUISIÇÃO/DESAPROPRIAÇÃO DE IMÓVEIS PARA A ASSISTÊNCIA SOCIAL	65.000,00	0,00	0,00	65.000,00
Soma Programa:	65.000,00	0,00	0,00	65.000,00
Soma SubFunção:	65.000,00	0,00	0,00	65.000,00
Soma Função:	295.000,00	720.000,00	0,00	1.015.000,00
Total Unidade:	295.000,00	720.000,00	0,00	1.015.000,00



ESTADO DE ALAGOAS
PREFEITURA MUNICIPAL DE DOIS RIACHOS
V - Programa de Trabalho

Anexo 6 da Lei 4.320/64

Exercício: 2026

Especificação	Projeto	Atividade	Oper. Especial	Total
Poder: Poder Executivo				
Órgão: 1000 - SECRETARIA MUNICIPAL DE ASSISTÊNCIA SOCIAL				
UO: 1011 - FUNDO MUNICIPAL DE ASSISTÊNCIA SOCIAL				
Função 08 ASSISTÊNCIA SOCIAL				
SubFunç. 122 ADMINISTRAÇÃO GERAL				
Programa: 0003 ASSISTÊNCIA SOCIAL				
1065 AQUISIÇÃO DE MÓVEIS, VEÍCULOS, MÁQUINAS E EQUIPAMENTOS - FUNDO MUNICIPAL DE ASS. SOCIAL	160.000,00	0,00	0,00	160.000,00
1066 AQUISIÇÃO DE MÓVEIS, MÁQUINAS E EQUIPAMENTOS GESTÃO DO PBF E DO CADASTRO ÚNICO - IGD/PBF	15.000,00	0,00	0,00	15.000,00
1067 AQUISIÇÃO DE MÓVEIS, VEÍCULOS, MÁQUINAS E EQUIPAMENTOS GESTÃO DO SUAS - IGD/SUAS	5.000,00	0,00	0,00	5.000,00
1068 AQUISIÇÃO DE MÓVEIS, MÁQUINAS E EQUIPAMENTOS CONSELHO MUNICIPAL DE ASS.SOCIAL	4.000,00	0,00	0,00	4.000,00
2089 MANUTENÇÃO DO FUNDO MUNICIPAL DE ASSISTÊNCIA SOCIAL	0,00	175.000,00	0,00	175.000,00
2100 MANUTENÇÃO DO CONSELHO MUNICIPAL DE ASS.SOCIAL	0,00	15.000,00	0,00	15.000,00
Soma Programa:	184.000,00	190.000,00	0,00	374.000,00
Soma SubFunção:	184.000,00	190.000,00	0,00	374.000,00
Função 08 ASSISTÊNCIA SOCIAL				
SubFunç. 243 ASSISTÊNCIA À CRIANÇA E AO ADOLESCENTE				
Programa: 0003 ASSISTÊNCIA SOCIAL				
1069 AQUISIÇÃO DE MÓVEIS, MÁQUINAS E EQUIPAMENTOS PROGRAMA PRIMEIRA INFÂNCIA NO SUAS	15.000,00	0,00	0,00	15.000,00
1070 AQUISIÇÃO DE MÓVEIS, VEÍCULOS, MÁQUINAS E EQUIPAMENTOS CONSELHO TUT. DOS DIR. DA CRIANÇA E DO ADOLESCENTE	70.000,00	0,00	0,00	70.000,00
2094 PROGRAMA PRIMEIRA INFÂNCIA NO SUAS	0,00	300.000,00	0,00	300.000,00
2099 MANUT. DO CONSELHO TUT. DOS DIR. DA CRIANÇA E DO ADOLESCENTE	0,00	338.200,00	0,00	338.200,00
Soma Programa:	85.000,00	638.200,00	0,00	723.200,00
Função 08 ASSISTÊNCIA SOCIAL				
SubFunç. 243 ASSISTÊNCIA À CRIANÇA E AO ADOLESCENTE				
Programa: 0014 FORTALECIMENTO DA EDUCAÇÃO PERMANENTE NO SUAS (PROCAD/SUAS)				
1124 AQUISIÇÃO DE MÓVEIS, VEÍCULOS, MÁQUINAS E EQUIPAMENTOS PARA PROCADSUAS	10.000,00	0,00	0,00	10.000,00
2112 MANUTENÇÕES DA ATIVIDADES DO PROCADSUAS	0,00	40.000,00	0,00	40.000,00
Soma Programa:	10.000,00	40.000,00	0,00	50.000,00
Soma SubFunção:	95.000,00	678.200,00	0,00	773.200,00
Função 08 ASSISTÊNCIA SOCIAL				
SubFunç. 244 ASSISTÊNCIA COMUNITÁRIA				
Programa: 0003 ASSISTÊNCIA SOCIAL				
1062 CONSTRUÇÃO DE CREAS	200.000,00	0,00	0,00	200.000,00
2092 FORMAÇÃO E CAPACITAÇÃO PARA GERAÇÃO DE RENDA	0,00	18.000,00	0,00	18.000,00
2095 BLOCO DA GESTÃO DO PBF E DO CADASTRO ÚNICO - IGD/PBF	0,00	195.000,00	0,00	195.000,00
2096 BLOCO DA GESTÃO DO SUAS - IGD/SUAS	0,00	27.000,00	0,00	27.000,00
2097 MANUTENÇÃO DO PROGRAMA BENEFÍCIO PRESTAÇÃO CONTINUADA	0,00	15.000,00	0,00	15.000,00
2098 MANUTENÇÃO DOS PROGRAMAS DE BENEFÍCIOS EVENTUAIS	0,00	125.000,00	0,00	125.000,00
2101 BLOCO DE PROTEÇÃO SOCIAL BÁSICA - PSB/SCFV	0,00	325.000,00	0,00	325.000,00
2102 BLOCO DE PROTEÇÃO SOCIAL ESPECIAL - MÉDIA COMPLEXIDADE	0,00	150.000,00	0,00	150.000,00
Soma Programa:	200.000,00	855.000,00	0,00	1.055.000,00
Soma SubFunção:	200.000,00	855.000,00	0,00	1.055.000,00
Função 08 ASSISTÊNCIA SOCIAL				
SubFunç. 245 SERVIÇOS SOCIOASSISTENCIAIS				
Programa: 0003 ASSISTÊNCIA SOCIAL				
1071 AQUISIÇÃO DE MÓVEIS, MÁQUINAS, VEÍCULOS E EQUIPAMENTOS EXECUÇÃO DE EMENDAS PARLAMENTARES PARA A ASSISTÊNCIA SOCIAL	75.000,00	0,00	0,00	75.000,00
2093 EXECUÇÃO DE EMENDAS PARLAMENTARES PARA A ASSISTÊNCIA SOCIAL	0,00	155.000,00	0,00	155.000,00



ESTADO DE ALAGOAS
PREFEITURA MUNICIPAL DE DOIS RIACHOS
V - Programa de Trabalho

Anexo 6 da Lei 4.320/64

Exercício: 2026

Especificação	Projeto	Atividade	Oper. Especial	Total
Soma Programa:	75.000,00	155.000,00	0,00	230.000,00
Soma SubFunção:	75.000,00	155.000,00	0,00	230.000,00
Soma Função:	554.000,00	1.878.200,00	0,00	2.432.200,00
Total Unidade:	554.000,00	1.878.200,00	0,00	2.432.200,00



ESTADO DE ALAGOAS
PREFEITURA MUNICIPAL DE DOIS RIACHOS
V - Programa de Trabalho

Anexo 6 da Lei 4.320/64

Exercício: 2026

Especificação	Projeto	Atividade	Oper. Especial	Total
Poder: Poder Executivo				
Órgão: 1000 - SECRETARIA MUNICIPAL DE ASSISTÊNCIA SOCIAL				
UO: 1012 - FUNDO MUN. DOS DIR. DA CRIANÇA E DO ADOLESCENTE				
Função: 08 ASSISTÊNCIA SOCIAL				
SubFunç.: 243 ASSISTÊNCIA À CRIANÇA E AO ADOLESCENTE				
Programa: 0003 ASSISTÊNCIA SOCIAL				
1072 AQUISIÇÃO DE MÓVEIS, MÁQUINAS E EQUIPAMENTOS FUNDO MUN. DOS DIR. DA CRIANÇA E DO ADOLESCENTE	120.000,00	0,00	0,00	120.000,00
2090 MANUT. DO FUNDO MUN. DOS DIR. DA CRIANÇA E DO ADOLESCENTE	0,00	141.000,00	0,00	141.000,00
Soma Programa:	120.000,00	141.000,00	0,00	261.000,00
Soma SubFunção:	120.000,00	141.000,00	0,00	261.000,00
Soma Função:	120.000,00	141.000,00	0,00	261.000,00
Total Unidade:	120.000,00	141.000,00	0,00	261.000,00
Total Órgão:	969.000,00	2.739.200,00	0,00	3.708.200,00



ESTADO DE ALAGOAS
PREFEITURA MUNICIPAL DE DOIS RIACHOS
V - Programa de Trabalho

Anexo 6 da Lei 4.320/64

Exercício: 2026

Especificação	Projeto	Atividade	Oper. Especial	Total
Poder: Poder Executivo				
Órgão: 1200 - SECRETARIA DE MEIO AMBIENTE				
UO: 1212 - SECRETARIA DO MEIO AMBIENTE				
Função 18 GESTÃO AMBIENTAL				
SubFunç. 541 PRESERVAÇÃO E CONSERVAÇÃO AMBIENTAL				
Programa: 0005 CIDADE URBANIZADA				
2066 CONSÓRCIO INTERMUNICIPAL DE GESTÃO DE RESÍDUOS SÓLIDOS (CIGRES)	0,00	270.000,00	0,00	270.000,00
Soma Programa:	0,00	270.000,00	0,00	270.000,00
Soma SubFunção:	0,00	270.000,00	0,00	270.000,00
Função 18 GESTÃO AMBIENTAL				
SubFunç. 542 CONTROLE AMBIENTAL				
Programa: 0001 MANUTENÇÃO DAS ATIVIDADES DE DURAÇÃO CONTINUADA				
1106 AQUISIÇÃO DE MÓVEIS, MÁQUINAS E EQUIPAMENTOS SECRETARIA DE MEIO AMBIENTE	10.000,00	0,00	0,00	10.000,00
2006 MANUTENÇÃO DA SECRETARIA DE MEIO AMBIENTE	0,00	130.000,00	0,00	130.000,00
Soma Programa:	10.000,00	130.000,00	0,00	140.000,00
Soma SubFunção:	10.000,00	130.000,00	0,00	140.000,00
Soma Função:	10.000,00	400.000,00	0,00	410.000,00
Total Unidade:	10.000,00	400.000,00	0,00	410.000,00
Total Órgão:	10.000,00	400.000,00	0,00	410.000,00



ESTADO DE ALAGOAS
PREFEITURA MUNICIPAL DE DOIS RIACHOS
V - Programa de Trabalho

Anexo 6 da Lei 4.320/64

Exercício: 2026

Especificação	Projeto	Atividade	Oper. Especial	Total
Poder: Poder Executivo				
Órgão: 1300 - SECRETARIA DE ESPORTES				
UO: 1313 - SECRETARIA DE ESPORTES				
Função: 27 DESPORTO E LAZER				
SubFunç.: 122 ADMINISTRAÇÃO GERAL				
Programa: 0008 DESENVOLVIMENTO DO ESPORTE E DO LAZER				
1104 AQUISIÇÃO DE MÓVEIS, MÁQUINAS E EQUIPAMENTOS DIVERSOS PARA A SECRETARIA DE ESPORTE	1.234,00	0,00	0,00	1.234,00
2047 MANUTENÇÃO DA SECRETARIA DE ESPORTE	0,00	109.000,00	0,00	109.000,00
Soma Programa:	1.234,00	109.000,00	0,00	110.234,00
Soma SubFunção:	1.234,00	109.000,00	0,00	110.234,00
Função: 27 DESPORTO E LAZER				
SubFunç.: 812 DESPORTO COMUNITÁRIO				
Programa: 0008 DESENVOLVIMENTO DO ESPORTE E DO LAZER				
1022 CONSTRUÇÃO, REFORMA E/OU AMPLIAÇÃO DE GINÁSIOS E QUADRAS POLIESPORTIVAS	100.000,00	0,00	0,00	100.000,00
1025 CONSTRUÇÃO, REFORMA E/OU AMPLIAÇÃO DO ESTÁDIO MUNICIPAL, CAMPO SOCIETY E ESPAÇOS DE DESPORTO	220.000,00	0,00	0,00	220.000,00
2046 APOIO AO ESPORTE AMADOR	0,00	82.000,00	0,00	82.000,00
Soma Programa:	320.000,00	82.000,00	0,00	402.000,00
Soma SubFunção:	320.000,00	82.000,00	0,00	402.000,00
Soma Função:	321.234,00	191.000,00	0,00	512.234,00
Total Unidade:	321.234,00	191.000,00	0,00	512.234,00
Total Órgão:	321.234,00	191.000,00	0,00	512.234,00



ESTADO DE ALAGOAS
PREFEITURA MUNICIPAL DE DOIS RIACHOS
V - Programa de Trabalho

Anexo 6 da Lei 4.320/64

Exercício: 2026

Especificação	Projeto	Atividade	Oper. Especial	Total
Poder: Poder Executivo				
Órgão: 1400 - SECRETARIA DE GESTÃO E CONTROLE INTERNO				
UO: 1414 - SECRETARIA DE GESTÃO E CONTROLE INTERNO				
Função: 04 ADMINISTRAÇÃO				
SubFunç.: 122 ADMINISTRAÇÃO GERAL				
Programa: 0001 MANUTENÇÃO DAS ATIVIDADES DE DURAÇÃO CONTINUADA				
1105 AQUISIÇÃO DE MÓVEIS, MÁQUINAS E EQUIPAMENTOS DIVERSOS PARA O CONTROLE INTERNO	30.000,00	0,00	0,00	30.000,00
2007 MANUTENÇÃO DA SECRETARIA DE GESTÃO E CONTROLE INTERNO	0,00	170.000,00	0,00	170.000,00
Soma Programa:	30.000,00	170.000,00	0,00	200.000,00
Soma SubFunção:	30.000,00	170.000,00	0,00	200.000,00
Soma Função:	30.000,00	170.000,00	0,00	200.000,00
Total Unidade:	30.000,00	170.000,00	0,00	200.000,00
Total Órgão:	30.000,00	170.000,00	0,00	200.000,00



ESTADO DE ALAGOAS
PREFEITURA MUNICIPAL DE DOIS RIACHOS
V - Programa de Trabalho

Anexo 6 da Lei 4.320/64

Exercício: 2026

Especificação	Projeto	Atividade	Oper. Especial	Total
Poder: Poder Executivo				
Órgão: 1500 - SECRETARIA MUNICIPAL DE ARTICULAÇÃO POLÍTICA				
UO: 1515 - SECRETARIA MUNICIPAL DE ARTICULAÇÃO POLÍTICA				
Função: 04 ADMINISTRAÇÃO				
SubFunç.: 122 ADMINISTRAÇÃO GERAL				
Programa: 0001 MANUTENÇÃO DAS ATIVIDADES DE DURAÇÃO CONTINUADA				
1109 AQUISIÇÃO DE MÓVEIS, MÁQUINAS E EQUIPAMENTOS DA SECRETARIA MUNICIPAL DE ARTICULAÇÃO POLÍTICA	5.000,00	0,00	0,00	5.000,00
2010 MANUTENÇÃO DAS ATIV. DA SECRETARIA MUNICIPAL DE ARTICULAÇÃO POLÍTICA	0,00	250.000,00	0,00	250.000,00
Soma Programa:	5.000,00	250.000,00	0,00	255.000,00
Soma SubFunção:	5.000,00	250.000,00	0,00	255.000,00
Soma Função:	5.000,00	250.000,00	0,00	255.000,00
Total Unidade:	5.000,00	250.000,00	0,00	255.000,00



ESTADO DE ALAGOAS
PREFEITURA MUNICIPAL DE DOIS RIACHOS
V - Programa de Trabalho

Anexo 6 da Lei 4.320/64

Exercício: 2026

Especificação	Projeto	Atividade	Oper. Especial	Total
Poder: Poder Executivo				
Órgão: 1500 - SECRETARIA MUNICIPAL DE ARTICULAÇÃO POLÍTICA				
UO: 1601 - DEPARTAMENTO DE CULTURA				
Função: 13 CULTURA				
SubFunç.: 122 ADMINISTRAÇÃO GERAL				
Programa: 0007 PROMOÇÃO E DIFUSÃO CULTURAL				
1114 AQUISIÇÃO DE MOVÉIS, MÁQUINAS E EQUIPAMENTOS CONSELHO MUNICIPAL DE CULTURA	5.000,00	0,00	0,00	5.000,00
Soma Programa:	5.000,00	0,00	0,00	5.000,00
Soma SubFunção:	5.000,00	0,00	0,00	5.000,00
Soma Função:	5.000,00	0,00	0,00	5.000,00
Total Unidade:	5.000,00	0,00	0,00	5.000,00
Total Órgão:	10.000,00	250.000,00	0,00	260.000,00



ESTADO DE ALAGOAS
PREFEITURA MUNICIPAL DE DOIS RIACHOS
V - Programa de Trabalho

Anexo 6 da Lei 4.320/64

Exercício: 2026

Especificação	Projeto	Atividade	Oper. Especial	Total
Poder: Poder Executivo				
Órgão: 1600 - FUNDO MUNICIPAL DE CULTURA DE DOIS RIACHOS - FMC				
UO: 1601 - DEPARTAMENTO DE CULTURA				
Função 13 CULTURA				
SubFunç. 122 ADMINISTRAÇÃO GERAL				
Programa: 0007 PROMOÇÃO E DIFUSÃO CULTURAL				
2041 MANUTENÇÃO DAS ATIVIDADES DO FUNDO DE CULTURA	0,00	275.000,00	0,00	275.000,00
2105 MANUTENÇÃO DA ATIVIDADES DO CONSELHO MUNICIPAL DE CULTURA	0,00	5.000,00	0,00	5.000,00
Soma Programa:	0,00	280.000,00	0,00	280.000,00
Soma SubFunção:	0,00	280.000,00	0,00	280.000,00
Função 13 CULTURA				
SubFunç. 392 DIFUSÃO CULTURAL				
Programa: 0007 PROMOÇÃO E DIFUSÃO CULTURAL				
1099 AQUISIÇÃO MÓVEIS, MÁQUINAS E EQUIPAMENTOS PARA A CULTURA	30.000,00	0,00	0,00	30.000,00
1121 CONSTRUÇÃO, REFORMA E/OU AMPLIAÇÃO DE CENTRO CULTURAL, MUSEU, TEATRO, BIBLIOTECA E OUTROS BENS CULTURAIS	120.000,00	0,00	0,00	120.000,00
2042 APOIO AS ATIVIDADES CÍVICAS E CULTURAIS E TRAD. DO MUNICÍPIO	0,00	1.097.000,00	0,00	1.097.000,00
2063 FOMENTO À CULTURA (POLÍTICA NACIONAL ALDIR BLANC)	0,00	300.000,00	0,00	300.000,00
Soma Programa:	150.000,00	1.397.000,00	0,00	1.547.000,00
Soma SubFunção:	150.000,00	1.397.000,00	0,00	1.547.000,00
Soma Função:	150.000,00	1.677.000,00	0,00	1.827.000,00
Total Unidade:	150.000,00	1.677.000,00	0,00	1.827.000,00



ESTADO DE ALAGOAS
PREFEITURA MUNICIPAL DE DOIS RIACHOS
V - Programa de Trabalho

Anexo 6 da Lei 4.320/64

Exercício: 2026

Especificação	Projeto	Atividade	Oper. Especial	Total
Poder: Poder Executivo				
Órgão: 1600 - FUNDO MUNICIPAL DE CULTURA DE DOIS RIACHOS - FMC				
UO: 1602 - DEPARTAMENTO DE TURISMO				
Função: 23 COMÉRCIO E SERVIÇOS				
SubFunç.: 122 ADMINISTRAÇÃO GERAL				
Programa: 0007 PROMOÇÃO E DIFUSÃO CULTURAL				
2109 MANUTENÇÃO DA ATIVIDADES DEPARTAMENTO TURISMO	0,00	36.000,00	0,00	36.000,00
Soma Programa:	0,00	36.000,00	0,00	36.000,00
Soma SubFunção:	0,00	36.000,00	0,00	36.000,00
Função: 23 COMÉRCIO E SERVIÇOS				
SubFunç.: 695 TURISMO				
Programa: 0007 PROMOÇÃO E DIFUSÃO CULTURAL				
1118 AQUISIÇÃO MÓVEIS, MÁQUINAS E EQUIPAMENTOS DEPARTAMENTO TURISMO	20.000,00	0,00	0,00	20.000,00
Soma Programa:	20.000,00	0,00	0,00	20.000,00
Soma SubFunção:	20.000,00	0,00	0,00	20.000,00
Soma Função:	20.000,00	36.000,00	0,00	56.000,00
Total Unidade:	20.000,00	36.000,00	0,00	56.000,00
Total Órgão:	170.000,00	1.713.000,00	0,00	1.883.000,00
Total Despesa:	15.342.000,00	89.672.000,00	4.470.000,00	109.484.000,00



PREFEITURA MUNICIPAL DE DOIS RIACHOS

VI - Despesa por Função, SubFunção e Prog. por Projeto, Ativ. e Oper. Especial

Exercício: 2026

Código	Especificação	Projeto	Atividade	Oper. Especial	Total
01	Legislativa	0,00	2.880.000,00	0,00	2.880.000,00
01.031	Ação Legislativa	0,00	2.880.000,00	0,00	2.880.000,00
01.031.0001	MANUTENÇÃO DAS ATIVIDADES DE DURAÇÃO CONTINUADA	0,00	2.880.000,00	0,00	2.880.000,00
01.031.0001.2001	MANUTENÇÃO DAS ATIVIDADES DA CÂMARA MUNICIPAL	0,00	2.880.000,00	0,00	2.880.000,00
04	Administração	705.000,00	11.216.000,00	766.000,00	12.687.000,00
04.122	Administração Geral	695.000,00	10.157.000,00	766.000,00	11.618.000,00
04.122.0000	ENCARGOS ESPECIAIS	0,00	0,00	766.000,00	766.000,00
04.122.0000.0006	AMORTIZAÇÃO DE DÍVIDA FUNDADA JUNTO OUTROS ÓRGÃOS	0,00	0,00	766.000,00	766.000,00
04.122.0001	MANUTENÇÃO DAS ATIVIDADES DE DURAÇÃO CONTINUADA	225.000,00	10.157.000,00	0,00	10.382.000,00
04.122.0001.1101	AQUISIÇÃO DE VEÍCULOS, MÓVEIS, MÁQUINAS E EQUIPAMENTOS ATIV.DO GABINETE DO PREFEITO	120.000,00	0,00	0,00	120.000,00
04.122.0001.1105	AQUISIÇÃO DE MÓVEIS, MÁQUINAS E EQUIPAMENTOS DIVERSOS PARA O CONTROLE INTERNO	30.000,00	0,00	0,00	30.000,00
04.122.0001.1107	AQUISIÇÃO DE MÓVEIS, MÁQUINAS E EQUIPAMENTOS DA SEC. DE ADM. E RECURSOS HUMANOS	70.000,00	0,00	0,00	70.000,00
04.122.0001.1109	AQUISIÇÃO DE MÓVEIS, MÁQUINAS E EQUIPAMENTOS DA SECRETARIA MUNICIPAL DE ARTICULAÇÃO POLÍTICA	5.000,00	0,00	0,00	5.000,00
04.122.0001.2002	MANUTENÇÃO DAS ATIV.DO GABINETE DO PREFEITO	0,00	1.815.000,00	0,00	1.815.000,00
04.122.0001.2004	MANUTENÇÃO DAS ATIV. DA SEC. DE ADMINISTRAÇÃO E RECURSOS HUMANOS	0,00	7.842.000,00	0,00	7.842.000,00
04.122.0001.2007	MANUTENÇÃO DA SECRETARIA DE GESTÃO E CONTROLE INTERNO	0,00	170.000,00	0,00	170.000,00
04.122.0001.2010	MANUTENÇÃO DAS ATIV. DA SECRETARIA MUNICIPAL DE ARTICULAÇÃO POLÍTICA	0,00	250.000,00	0,00	250.000,00
04.122.0001.2051	MANUTENÇÃO DA PARTICIPAÇÃO DO MUNICÍPIO EM CONSÓRCIOS PÚBLICOS	0,00	80.000,00	0,00	80.000,00
04.122.0005	CIDADE URBANIZADA	470.000,00	0,00	0,00	470.000,00
04.122.0005.1036	REFORMA E/OU AMPLIAÇÃO DA PREFEITURA MUNICIPAL	470.000,00	0,00	0,00	470.000,00
04.123	Administração Financeira	10.000,00	1.059.000,00	0,00	1.069.000,00
04.123.0001	MANUTENÇÃO DAS ATIVIDADES DE DURAÇÃO CONTINUADA	10.000,00	1.059.000,00	0,00	1.069.000,00
04.123.0001.1110	AQUISIÇÃO DE MÓVEIS, MÁQUINAS E EQUIPAMENTOS DA SECRETARIA DE FINANÇAS	10.000,00	0,00	0,00	10.000,00
04.123.0001.2005	MANUTENÇÃO DAS ATIV. DA SECRETARIA DE FINANÇAS	0,00	1.059.000,00	0,00	1.059.000,00
06	Segurança Pública	40.000,00	132.000,00	0,00	172.000,00
06.181	Policimento	40.000,00	132.000,00	0,00	172.000,00
06.181.0001	MANUTENÇÃO DAS ATIVIDADES DE DURAÇÃO CONTINUADA	40.000,00	132.000,00	0,00	172.000,00
06.181.0001.1102	AQUISIÇÃO DE MÓVEIS, MÁQUINAS E EQUIPAMENTOS DA GUARDA MUNICIPAL CIVIL	20.000,00	0,00	0,00	20.000,00
06.181.0001.1103	CONSTRUÇÃO E/OU REFORMA DE IMÓVEIS DA GUARDA MUNICIPAL CIVIL	20.000,00	0,00	0,00	20.000,00
06.181.0001.2062	MANUTENÇÃO DA GUARDA MUNICIPAL CIVIL	0,00	132.000,00	0,00	132.000,00
08	Assistência Social	969.000,00	2.739.200,00	0,00	3.708.200,00
08.122	Administração Geral	414.000,00	910.000,00	0,00	1.324.000,00
08.122.0001	MANUTENÇÃO DAS ATIVIDADES DE DURAÇÃO CONTINUADA	230.000,00	720.000,00	0,00	950.000,00
08.122.0001.1064	AQUISIÇÃO DE MÓVEIS, VEÍCULOS, MÁQUINAS E EQUIPAMENTOS PARA SEC. MUNICIPAL DE ASSISTENCIA SOCIAL	230.000,00	0,00	0,00	230.000,00
08.122.0001.2091	MANUTENÇÃO DAS ATIVIDADES DA SEC. MUNICIPAL DE ASSISTENCIA SOCIAL	0,00	720.000,00	0,00	720.000,00
08.122.0003	ASSISTÊNCIA SOCIAL	184.000,00	190.000,00	0,00	374.000,00
08.122.0003.1065	AQUISIÇÃO DE MÓVEIS, VEÍCULOS, MÁQUINAS E EQUIPAMENTOS - FUNDO MUNICIPAL DE ASS. SOCIAL	160.000,00	0,00	0,00	160.000,00
08.122.0003.1066	AQUISIÇÃO DE MÓVEIS, MÁQUINAS E EQUIPAMENTOS GESTÃO DO PBF E DO CADASTRO ÚNICO - IGD/PBF	15.000,00	0,00	0,00	15.000,00
08.122.0003.1067	AQUISIÇÃO DE MÓVEIS, VEÍCULOS, MÁQUINAS E EQUIPAMENTOS GESTÃO DO SUAS - IGD/SUAS	5.000,00	0,00	0,00	5.000,00
08.122.0003.1068	AQUISIÇÃO DE MÓVEIS, MÁQUINAS E EQUIPAMENTOS CONSELHO MUNICIPAL DE ASS.SOCIAL	4.000,00	0,00	0,00	4.000,00
08.122.0003.2089	MANUTENÇÃO DO FUNDO MUNICIPAL DE ASSISTÊNCIA SOCIAL	0,00	175.000,00	0,00	175.000,00
08.122.0003.2100	MANUTENÇÃO DO CONSELHO MUNICIPAL DE ASS.SOCIAL	0,00	15.000,00	0,00	15.000,00
08.243	Assistência à Criança e ao Adolescente	280.000,00	819.200,00	0,00	1.099.200,00
08.243.0003	ASSISTÊNCIA SOCIAL	270.000,00	779.200,00	0,00	1.049.200,00
08.243.0003.1063	AQUISIÇÃO/DESAPROPRIAÇÃO DE IMÓVEIS PARA A ASSISTÊNCIA SOCIAL	65.000,00	0,00	0,00	65.000,00
08.243.0003.1069	AQUISIÇÃO DE MÓVEIS, MÁQUINAS E EQUIPAMENTOS PROGRAMA PRIMEIRA INFÂNCIA NO SUAS	15.000,00	0,00	0,00	15.000,00
08.243.0003.1070	AQUISIÇÃO DE MÓVEIS, VEÍCULOS, MÁQUINAS E EQUIPAMENTOS CONSELHO TUT. DOS DIR. DA CRIANÇA E DO ADOLESCENTE	70.000,00	0,00	0,00	70.000,00
08.243.0003.1072	AQUISIÇÃO DE MÓVEIS, MÁQUINAS E EQUIPAMENTOS FUNDO MUN. DOS DIR. DA CRIANÇA E DO ADOLESCENTE	120.000,00	0,00	0,00	120.000,00
08.243.0003.2090	MANUT. DO FUNDO MUN. DOS DIR. DA CRIANÇA E DO ADOLESCENTE	0,00	141.000,00	0,00	141.000,00



PREFEITURA MUNICIPAL DE DOIS RIACHOS

VI - Despesa por Função, SubFunção e Prog. por Projeto, Ativ. e Oper. Especial

Exercício: 2026

Código	Especificação	Projeto	Atividade	Oper. Especial	Total
08.243.0003.2094	PROGRAMA PRIMEIRA INFÂNCIA NO SUAS	0,00	300.000,00	0,00	300.000,00
08.243.0003.2099	MANUT. DO CONSELHO TUT. DOS DIR. DA CRIANÇA E DO ADOLESCENTE	0,00	338.200,00	0,00	338.200,00
08.243.0014	FORTALECIMENTO DA EDUCAÇÃO PERMANENTE NO SUAS (PROCAD/SUAS)	10.000,00	40.000,00	0,00	50.000,00
08.243.0014.1124	AQUISIÇÃO DE MÓVEIS, VEÍCULOS, MÁQUINAS E EQUIPAMENTOS PARA PROCADSUAS	10.000,00	0,00	0,00	10.000,00
08.243.0014.2112	MANUTENÇÕES DA ATIVIDADES DO PROCADSUAS	0,00	40.000,00	0,00	40.000,00
08.244	Assistência Comunitária	200.000,00	855.000,00	0,00	1.055.000,00
08.244.0003	ASSISTÊNCIA SOCIAL	200.000,00	855.000,00	0,00	1.055.000,00
08.244.0003.1062	COSNTRUÇÃO DE CREAS	200.000,00	0,00	0,00	200.000,00
08.244.0003.2092	FORMAÇÃO E CAPACITAÇÃO PARA GERAÇÃO DE RENDA	0,00	18.000,00	0,00	18.000,00
08.244.0003.2095	BLOCO DA GESTÃO DO PBF E DO CADASTRO ÚNICO - IGD/PBF	0,00	195.000,00	0,00	195.000,00
08.244.0003.2096	BLOCO DA GESTÃO DO SUAS - IGD/SUAS	0,00	27.000,00	0,00	27.000,00
08.244.0003.2097	MANUTENÇÃO DO PROGRAMA BENEFÍCIO PRESTAÇÃO CONTINUADA	0,00	15.000,00	0,00	15.000,00
08.244.0003.2098	MANUTENÇÃO DOS PROGRAMAS DE BENEFÍCIOS EVENTUAIS	0,00	125.000,00	0,00	125.000,00
08.244.0003.2101	BLOCO DE PROTEÇÃO SOCIAL BÁSICA - PSB/SCFV	0,00	325.000,00	0,00	325.000,00
08.244.0003.2102	BLOCO DE PROTEÇÃO SOCIAL ESPECIAL - MÉDIA COMPLEXIDADE	0,00	150.000,00	0,00	150.000,00
08.245	Serviços Socioassistenciais	75.000,00	155.000,00	0,00	230.000,00
08.245.0003	ASSISTÊNCIA SOCIAL	75.000,00	155.000,00	0,00	230.000,00
08.245.0003.1071	AQUISIÇÃO DE MÓVEIS, MÁQUINAS, VEÍCULOS E EQUIPAMENTOS EXECUÇÃO DE EMENDAS PARLAMENTARES PARA A ASSISTÊNCIA SOCIAL	75.000,00	0,00	0,00	75.000,00
08.245.0003.2093	EXECUÇÃO DE EMENDAS PARLAMENTARES PARA A ASSISTÊNCIA SOCIAL	0,00	155.000,00	0,00	155.000,00
10	Saúde	1.170.000,00	20.350.000,00	0,00	21.520.000,00
10.122	Administração Geral	20.000,00	2.547.000,00	0,00	2.567.000,00
10.122.0001	MANUTENÇÃO DAS ATIVIDADES DE DURAÇÃO CONTINUADA	20.000,00	2.472.000,00	0,00	2.492.000,00
10.122.0001.1049	AQUISIÇÃO DE MOVÉIS, MÁQUINAS E EQUIPAMENTOS PARA SEC. MUNICIPAL DE SAÚDE	20.000,00	0,00	0,00	20.000,00
10.122.0001.2067	MANUTENÇÃO DAS ATIVIDADES DA SEC. MUNICIPAL DE SAÚDE	0,00	2.472.000,00	0,00	2.472.000,00
10.122.0004	SAÚDE E BEM ESTAR PARA TODOS	0,00	75.000,00	0,00	75.000,00
10.122.0004.2125	AQUISIÇÃO E/OU DESAPROPRIAÇÃO DE BENS IMÓVEIS PARA SAÚDE	0,00	75.000,00	0,00	75.000,00
10.125	Normatização e Fiscalização	5.000,00	23.000,00	0,00	28.000,00
10.125.0004	SAÚDE E BEM ESTAR PARA TODOS	5.000,00	23.000,00	0,00	28.000,00
10.125.0004.1050	AQUISIÇÃO DE MOVÉIS, MÁQUINAS E EQUIPAMENTOS CONSELHO MUNICIPAL DE SAÚDE	5.000,00	0,00	0,00	5.000,00
10.125.0004.2073	MANUTENÇÃO DO CONSELHO MUNICIPAL DE SAÚDE	0,00	23.000,00	0,00	23.000,00
10.301	Atenção Básica	505.000,00	10.255.000,00	0,00	10.760.000,00
10.301.0004	SAÚDE E BEM ESTAR PARA TODOS	505.000,00	10.255.000,00	0,00	10.760.000,00
10.301.0004.1042	BLOCO DE INVESTIMENTO - CONST., AMPLIAÇÃO E/OU REF. DE UNIDADES BÁSICAS DE SAÚDE	200.000,00	0,00	0,00	200.000,00
10.301.0004.1046	BLOCO DE EST.DA REDE DE SERV.PÚBL.DE SAÚDE (AT. PRIM)- CONST/AMP/REF. DE POLOS DE ACADEMIA DE SAÚDE	50.000,00	0,00	0,00	50.000,00
10.301.0004.1047	BLOCO DE EST.DA REDE DE SERV.PÚBL.DE SAÚDE (AT.PRIM.) - AQ.DE VEÍCULOS E EQUIPAMENTOS	75.000,00	0,00	0,00	75.000,00
10.301.0004.1048	BLOCO DE INVESTIMENTO - ESTRUTURAÇÃO DA ATENÇÃO À SAÚDE BUCAL	50.000,00	0,00	0,00	50.000,00
10.301.0004.1052	AQUISIÇÃO DE MOVÉIS, MÁQUINAS, VEÍCULOS E EQUIPAMENTOS PARA ATENÇÃO PRIMÁRIA	100.000,00	0,00	0,00	100.000,00
10.301.0004.1055	AQUISIÇÃO DE MOVÉIS, MÁQUINAS E EQUIPAMENTOS QUALIFICAÇÃO DA GESTÃO DO SUS (GESTÃO)	30.000,00	0,00	0,00	30.000,00
10.301.0004.2068	MANUTENÇÃO DO FUNDO MUNICIPAL DE SAÚDE - ATENÇÃO PRIMÁRIA 15%	0,00	1.630.000,00	0,00	1.630.000,00
10.301.0004.2069	BLOCO DE MANUT.DAS AÇÕES E SERV.PÚBL.DE SAÚDE - ATENÇÃO PRIMÁRIA - RECURSOS VINCULADOS	0,00	3.224.000,00	0,00	3.224.000,00
10.301.0004.2070	BLOCO DE MANUT.DAS AÇÕES E SERV.PÚBL.DE SAÚDE - PROFISSIONAIS ESF	0,00	1.845.000,00	0,00	1.845.000,00
10.301.0004.2072	MANUT. DAS AÇÕES E ATIVIDADES DOS AGENTES COMUNITÁRIOS DE SAÚDE - ACS	0,00	1.802.000,00	0,00	1.802.000,00
10.301.0004.2078	BLOCO DE CUSTEIO (GESTÃO) - QUALIFICAÇÃO DA GESTÃO DO SUS	0,00	135.000,00	0,00	135.000,00
10.301.0004.2079	BLOCO DE MANUT.DAS AÇÕES E SERV.PÚBL.DE SAÚDE (AT. PRIM.) - SAÚDE BUCAL	0,00	827.000,00	0,00	827.000,00
10.301.0004.2080	BLOCO DE MANUT.DAS AÇÕES E SERV.PÚBL.DE SAÚDE (AT. PRIM.) - PROGRAMA SAÚDE NA ESCOLA	0,00	25.000,00	0,00	25.000,00
10.301.0004.2081	BLOCO DE MANUT.DAS AÇÕES E SERV.PÚBL.DE SAÚDE (AT. PRIM.) - DESEMPENHO NA ATENÇÃO PRIMÁRIA	0,00	56.000,00	0,00	56.000,00



PREFEITURA MUNICIPAL DE DOIS RIACHOS

VI - Despesa por Função, SubFunção e Prog. por Projeto, Ativ. e Oper. Especial

Exercício: 2026

Código	Especificação	Projeto	Atividade	Oper. Especial	Total
10.301.0004.2082	BLOCO DE MANUT.DAS AÇÕES E SERV.PÚBL.DE SAÚDE (AT. PRIM.) - EQUIPE MULTIDISCIPLINAR	0,00	510.000,00	0,00	510.000,00
10.301.0004.2083	BLOCO DE MANUT.DAS AÇÕES E SERV.PÚBL.DE SAÚDE (AT. PRIM.) - LRPD - PRÓTESE DENTÁRIA	0,00	170.000,00	0,00	170.000,00
10.301.0004.2084	BLOCO DE MANUT.DAS AÇÕES E SERV.PÚBL.DE SAÚDE (AT. PRIM.) - MANUT. POLO ACADEMIA DE SAÚDE	0,00	31.000,00	0,00	31.000,00
10.302	Assistência Hospitalar e Ambulatorial	150.000,00	5.098.000,00	0,00	5.248.000,00
10.302.0004	SAÚDE E BEM ESTAR PARA TODOS	150.000,00	5.098.000,00	0,00	5.248.000,00
10.302.0004.1057	AQUISIÇÃO DE MOVÉIS, MÁQUINAS, VEÍCULOS E EQUIPAMENTOS PARA A TENÇÃO ESPECIALIZADA	150.000,00	0,00	0,00	150.000,00
10.302.0004.2071	BLOCO DE MANUT.DAS AÇÕES E SERV.PÚBL.DE SAÚDE - ATENÇÃO ESPECIALIZADA	0,00	1.332.000,00	0,00	1.332.000,00
10.302.0004.2085	BLOCO DE MANUT.DAS AÇÕES E SERV.PÚBL.DE SAÚDE (AT. ESPEC.) - REDE DE URGÊNCIA	0,00	3.720.000,00	0,00	3.720.000,00
10.302.0004.2087	BLOCO DE MANUT.DAS AÇÕES E SERV.PÚBL.DE SAÚDE - ATENÇÃO ESPECIALIZADA - TFD	0,00	46.000,00	0,00	46.000,00
10.303	Suporte Profilático e Terapêutico	40.000,00	448.000,00	0,00	488.000,00
10.303.0004	SAÚDE E BEM ESTAR PARA TODOS	40.000,00	448.000,00	0,00	488.000,00
10.303.0004.1060	AQUISIÇÃO MOVÉIS, MÁQUINAS E EQUIPAMENTOS SERV.PÚBL.DE SAÚDE - (ASSISTÊNCIA FARMACÊUTICA)	40.000,00	0,00	0,00	40.000,00
10.303.0004.2076	BLOCO DE MANUT.DAS AÇÕES E SERV.PÚBL.DE SAÚDE - (ASSISTÊNCIA FARMACÊUTICA)	0,00	360.000,00	0,00	360.000,00
10.303.0004.2086	BLOCO DE MANUT.DAS AÇÕES E SERV.PÚBL.DE SAÚDE (ASSIST.. FARM.) - QUALIFAR-SUS	0,00	88.000,00	0,00	88.000,00
10.304	Vigilância Sanitária	20.000,00	337.000,00	0,00	357.000,00
10.304.0004	SAÚDE E BEM ESTAR PARA TODOS	20.000,00	337.000,00	0,00	357.000,00
10.304.0004.1058	AQUISIÇÃO DE MOVÉIS, MÁQUINAS E EQUIPAMENTOS VIGILÂNCIA EM SAÚDE - PISO FIXO DE VIG. SANITÁRIA (PFVISA)	20.000,00	0,00	0,00	20.000,00
10.304.0004.2074	BLOCO DE CUSTEIO (VIGILÂNCIA EM SAÚDE) - PISO FIXO DE VIG.SANITÁRIA (PFVISA)	0,00	337.000,00	0,00	337.000,00
10.305	Vigilância Epidemiológica	170.000,00	1.577.000,00	0,00	1.747.000,00
10.305.0004	SAÚDE E BEM ESTAR PARA TODOS	170.000,00	1.577.000,00	0,00	1.747.000,00
10.305.0004.1044	MELHORIA HABITACIONAL EM COMBATE A DOENÇAS DE CHAGAS	150.000,00	0,00	0,00	150.000,00
10.305.0004.1059	AQUISIÇÃO DE MOVÉIS, MÁQUINAS E EQUIPAMENTOS DIVERSOS - VIGILÂNCIA EM SAÚDE	20.000,00	0,00	0,00	20.000,00
10.305.0004.2075	BLOCO DE CUSTEIO (VIGILÂNCIA EM SAÚDE) - PISO FIXO DE VIGILANCIA EM SAUDE (PFVS)	0,00	1.577.000,00	0,00	1.577.000,00
10.306	Alimentação e Nutrição	0,00	65.000,00	0,00	65.000,00
10.306.0015	DESENVOLVIMENTO ALIMENTAR E NUTRICIONAL DA SAÚDE	0,00	65.000,00	0,00	65.000,00
10.306.0015.2126	AQUISIÇÃO DE INSUMOS DE ALIMENTAÇÃO E NUTRIÇÃO PARA A SAÚDE	0,00	65.000,00	0,00	65.000,00
10.512	Saneamento Basico Urbano	260.000,00	0,00	0,00	260.000,00
10.512.0004	SAÚDE E BEM ESTAR PARA TODOS	260.000,00	0,00	0,00	260.000,00
10.512.0004.1041	AMPLIAÇÃO E/OU IMPLANTAÇÃO DA REDE DE ABAST. D'AGUA	80.000,00	0,00	0,00	80.000,00
10.512.0004.1043	CONST., REF. E/OU AMPL. DO SIST. DE ESGOTAMENTO SANITARIO	90.000,00	0,00	0,00	90.000,00
10.512.0004.1045	CONSTRUÇÃO DE MÓDULOS SANITÁRIOS DOMICILIARES	90.000,00	0,00	0,00	90.000,00
12	Educação	6.276.300,00	44.155.800,00	0,00	50.432.100,00
12.306	Alimentação e Nutrição	0,00	614.000,00	0,00	614.000,00
12.306.0002	DOIS RIACHOS APRENDENDO MAIS, EDUCAÇÃO PARA TODOS	0,00	614.000,00	0,00	614.000,00
12.306.0002.2027	MANUTENÇÃO DO PROGRAMA DE ALIMENTAÇÃO ESCOLAR DE QUALIDADE	0,00	614.000,00	0,00	614.000,00
12.361	Ensino Fundamental	2.846.300,00	32.985.800,00	0,00	35.832.100,00
12.361.0002	DOIS RIACHOS APRENDENDO MAIS, EDUCAÇÃO PARA TODOS	2.846.300,00	32.985.800,00	0,00	35.832.100,00
12.361.0002.1002	CONSTRUÇÃO, REFORMA E/OU AMPLIAÇÃO DE UNIDADES ESCOLARES COM FUNDEB 30%	150.000,00	0,00	0,00	150.000,00
12.361.0002.1004	AQUISIÇÃO DE MÓVEIS, MÁQUINAS, VEÍCULOS E EQUIPAMENTOS DIVERSOS PARA A EDUCAÇÃO	85.000,00	0,00	0,00	85.000,00
12.361.0002.1006	AQUISIÇÃO E/OU DESAPROPRIAÇÃO DE BENS IMÓVEIS COM RECURSOS DO FUNDEB	390.000,00	0,00	0,00	390.000,00
12.361.0002.1030	AQUISIÇÃO DE VEICULOS P/ EDUCAÇÃO (PRECATÓRIOS/FUNDEF)	50.000,00	0,00	0,00	50.000,00
12.361.0002.1031	CONSTRUÇÃO, REFORMAS E/OU APLIAÇÃO COM RECURSOS DE PRECATÓRIOS/FUNDEF	50.000,00	0,00	0,00	50.000,00
12.361.0002.1033	AQUISIÇÃO DE EQUIPAMENTOS, MATERIAIS E VEICULOS PARA UNIDADES ESCOLARES (PRECATÓRIOS/FUNDEF)	50.000,00	0,00	0,00	50.000,00
12.361.0002.1074	AQUISIÇÃO DE MÓVEIS, MÁQUINAS, VEÍCULOS E EQUIPAMENTOS DIVERSOS P/ EDUCAÇÃO - RECURSOS VINCULADOS	300.000,00	0,00	0,00	300.000,00
12.361.0002.1076	AQUISIÇÃO DE MÓVEIS, MÁQUINAS E EQUIPAMENTOS DIVERSOS PARA OS CONSELHOS VINCULADOS AO ENSINO	25.000,00	0,00	0,00	25.000,00
12.361.0002.1078	AQUISIÇÃO DE MÓVEIS, MÁQUINAS E EQUIPAMENTOS - ESCOLA EM TEMPO INTEGRAL - ETI (ENSINO FUNDAMENTAL)	20.000,00	0,00	0,00	20.000,00



PREFEITURA MUNICIPAL DE DOIS RIACHOS

VI - Despesa por Função, SubFunção e Prog. por Projeto, Ativ. e Oper. Especial

Exercício: 2026

Código	Especificação	Projeto	Atividade	Oper. Especial	Total
12.361.0002.1083	AQUISIÇÃO DE MÓVEIS, VEÍCULOS, MÁQUINAS E EQUIPAMENTOS P/ ENSINO FUNDAMENTAL FUNDEB 30%	146.300,00	0,00	0,00	146.300,00
12.361.0002.1087	CONSTRUÇÃO, REFORMA E/OU AMPLIAÇÃO DE UNIDADES ESCOLARES DO FUNDAMENTAL - FUNDEB VAAF - 30%	150.000,00	0,00	0,00	150.000,00
12.361.0002.1088	AQUISIÇÃO DE MÓVEIS, VEÍCULOS, MÁQUINAS E EQUIPAMENTOS P/ ENSINO FUNDAMENTAL FUNDEB VAAT 30%	250.000,00	0,00	0,00	250.000,00
12.361.0002.1125	AQUISIÇÃO DE MÓVEIS, MÁQUINAS, VEÍCULOS E EQUIPAMENTOS AÇÕES DO ENSINO FUNDAMENTAL - VAAR	500.000,00	0,00	0,00	500.000,00
12.361.0002.1126	AQUISIÇÃO DE VEÍCULOS, MÓVEIS, MÁQUINAS E EQUIPAMENTOS GESTÃO INTEGRADA DE TRANSPORTE ESCOLAR - GEITE	80.000,00	0,00	0,00	80.000,00
12.361.0002.1129	CONSTRUÇÃO, REFORMA E/OU AMPLIAÇÃO DE UNIDADES ESCOLARES DO FUNDAMENTAL - FUNDEB VAAR 30%	50.000,00	0,00	0,00	50.000,00
12.361.0002.1130	CONSTRUÇÃO, REFORMA E/OU AMPLIAÇÃO DE UNIDADES ESCOLARES DO FUNDAMENTAL - FUNDEB VAAT 30%	500.000,00	0,00	0,00	500.000,00
12.361.0002.1131	AQUISIÇÃO DE MÓVEIS, VEÍCULOS, MÁQUINAS E EQUIPAMENTOS P/ ENSINO FUNDAMENTAL FUNDEB VAAF 30%	50.000,00	0,00	0,00	50.000,00
12.361.0002.2008	MANUTENÇÃO DAS ATIVIDADES DA SEC. MUNICIPAL DA EDUCAÇÃO	0,00	3.435.100,00	0,00	3.435.100,00
12.361.0002.2026	MANUTENÇÃO DO PROGRAMA DINHEIRO DIRETO NA ESCOLA	0,00	10.000,00	0,00	10.000,00
12.361.0002.2029	PROGRAMA NACIONAL DE APOIO AO TRANSPORTE ESCOLAR - PNATE FUNDAMENTAL	0,00	175.000,00	0,00	175.000,00
12.361.0002.2030	MANUTENÇÃO E DESENV. DO ENSINO COM A QUOTA DO SALÁRIO EDUCAÇÃO - QSE	0,00	2.520.000,00	0,00	2.520.000,00
12.361.0002.2033	GESTÃO DOS PROFISSIONAIS DA EDUCAÇÃO - ENSINO FUNDAMENTAL - FUNDEB 70%	0,00	17.228.100,00	0,00	17.228.100,00
12.361.0002.2040	MANUTENÇÃO DAS AÇÕES DO ENSINO FUNDAMENTAL - FUNDEB 30%	0,00	3.651.600,00	0,00	3.651.600,00
12.361.0002.2045	MANUTENÇÃO DOS CONSELHOS VINCULADOS AO ENSINO	0,00	40.000,00	0,00	40.000,00
12.361.0002.2052	PROGRAMA ESCOLA EM TEMPO INTEGRAL - ETI (ENSINO FUNDAMENTAL)	0,00	200.000,00	0,00	200.000,00
12.361.0002.2113	GESTÃO DOS PROFISSIONAIS DA EDUCAÇÃO DO ENSINO FUNDAMENTAL - VAAF 70%	0,00	3.540.000,00	0,00	3.540.000,00
12.361.0002.2114	GESTÃO DOS PROFISSIONAIS DA EDUCAÇÃO DO ENSINO FUNDAMENTAL - VAAT 70%	0,00	450.000,00	0,00	450.000,00
12.361.0002.2117	MANUTENÇÃO DAS AÇÕES DO ENSINO FUNDAMENTAL - VAAF 30%	0,00	336.000,00	0,00	336.000,00
12.361.0002.2118	MANUTENÇÃO DAS AÇÕES DO ENSINO FUNDAMENTAL - VAAR	0,00	710.000,00	0,00	710.000,00
12.361.0002.2119	PAGAMENTO DO MAGISTÉRIO COM RECURSOS DO PRECATÓRIOS/FUNDEF	0,00	200.000,00	0,00	200.000,00
12.361.0002.2128	MANUTENÇÃO DAS AÇÕES DO ENSINO FUNDAMENTAL - VAAT 30%	0,00	490.000,00	0,00	490.000,00
12.362	Ensino Medio	0,00	250.000,00	0,00	250.000,00
12.362.0002	DOIS RIACHOS APRENDENDO MAIS, EDUCAÇÃO PARA TODOS	0,00	250.000,00	0,00	250.000,00
12.362.0002.2043	MANUTENÇÃO DA ATIVIDADE GESTÃO INTEGRADA DE TRANSPORTE ESCOLAR ENSINO MÉDIO - GEITE	0,00	250.000,00	0,00	250.000,00
12.364	Ensino Superior	0,00	150.000,00	0,00	150.000,00
12.364.0002	DOIS RIACHOS APRENDENDO MAIS, EDUCAÇÃO PARA TODOS	0,00	150.000,00	0,00	150.000,00
12.364.0002.2044	TRANSPORTE UNIVERSITÁRIO E PROFISSIONALIZANTE DE QUALIDADE	0,00	150.000,00	0,00	150.000,00
12.365	Educação Infantil	3.285.000,00	8.666.000,00	0,00	11.951.000,00
12.365.0002	DOIS RIACHOS APRENDENDO MAIS, EDUCAÇÃO PARA TODOS	3.285.000,00	8.666.000,00	0,00	11.951.000,00
12.365.0002.1003	CONSTRUÇÃO, REFORMA E/OU AMPLIAÇÃO DE CRECHES, CENTROS DE EDUCAÇÃO E DEMAIS OBRAS DO ENSINO INFANTIL	850.000,00	0,00	0,00	850.000,00
12.365.0002.1005	AQUISIÇÃO E/OU DESAPROPRIAÇÃO DE IMÓVEIS PARA EDUCAÇÃO	165.000,00	0,00	0,00	165.000,00
12.365.0002.1007	AQUISIÇÃO E/OU DESAPROPRIAÇÃO DE BENS IMÓVEIS COM RECURSOS DO FUNDEB INFANTIL	440.000,00	0,00	0,00	440.000,00
12.365.0002.1032	CONSTRUÇÃO, REFORMA E/OU AMPLIAÇÃO DE CRECHE (PRECATÓRIOS/FUNDEF)	50.000,00	0,00	0,00	50.000,00
12.365.0002.1080	AQUISIÇÃO DE MÓVEIS, VEÍCULOS, MÁQUINAS E EQUIPAMENTOS DIVERSOS - EDUCAÇÃO INFANTIL	150.000,00	0,00	0,00	150.000,00
12.365.0002.1081	AQUISIÇÃO DE MÓVEIS, MÁQUINAS E EQUIPAMENTOS - ESCOLA EM TEMPO INTEGRAL - ETI (EDUCAÇÃO INFANTIL)	30.000,00	0,00	0,00	30.000,00
12.365.0002.1084	AQUISIÇÃO DE MÓVEIS, VEÍCULOS, MÁQUINAS E EQUIPAMENTOS - ENSINO INFANTIL FUNDEB 30%	100.000,00	0,00	0,00	100.000,00
12.365.0002.1095	AQUISIÇÃO DE MÓVEIS, VEÍCULOS, MÁQUINAS E EQUIPAMENTOS - ENSINO INFANTIL VAAT 30%	650.000,00	0,00	0,00	650.000,00
12.365.0002.1127	CONTRUÇÃO/REFORMA DE CRECHES E CENTRO INFANTIL - AÇÕES DO ENSINO INFANTIL - VAAT 30%	800.000,00	0,00	0,00	800.000,00
12.365.0002.1132	CONTRUÇÃO/REFORMA CRECHES E CENTRO INFANTIL - AÇÕES DO ENSINO INFANTIL - VAAR	50.000,00	0,00	0,00	50.000,00
12.365.0002.2028	PROGRAMA NACIONAL DE APOIO AO TRANSPORTE ESCOLAR - PNATE INFANTIL	0,00	66.000,00	0,00	66.000,00
12.365.0002.2032	GESTÃO DOS PROFISSIONAIS DA EDUCAÇÃO DO ENSINO INFANTIL CRECHE - FUNDEB 70%	0,00	165.000,00	0,00	165.000,00



PREFEITURA MUNICIPAL DE DOIS RIACHOS

VI - Despesa por Função, SubFunção e Prog. por Projeto, Ativ. e Oper. Especial

Exercício: 2026

Código	Especificação	Projeto	Atividade	Oper. Especial	Total
12.365.0002.2034	PAGAMENTO DOS PROFISSIONAIS DA EDUCAÇÃO DO ENSINO INFANTIL PRE ESCOLA - 70%	0,00	175.000,00	0,00	175.000,00
12.365.0002.2039	MANUTENÇÃO DAS AÇÕES DO ENSINO INFANTIL - FUNDEB 30%	0,00	240.000,00	0,00	240.000,00
12.365.0002.2049	MANUTENÇÃO DA EDUCAÇÃO INFANTIL	0,00	320.000,00	0,00	320.000,00
12.365.0002.2053	PROGRAMA ESCOLA EM TEMPO INTEGRAL - ETI (EDUCAÇÃO INFANTIL)	0,00	70.000,00	0,00	70.000,00
12.365.0002.2115	GESTÃO DOS PROFISSIONAIS DA EDUCAÇÃO DO ENSINO INFANTIL CRECHE - VAAT 70%	0,00	4.115.000,00	0,00	4.115.000,00
12.365.0002.2116	GESTÃO DOS PROFISSIONAIS DA EDUCAÇÃO DO ENSINO INFANTIL PRE ESCOLA - VAAT 70%	0,00	3.345.000,00	0,00	3.345.000,00
12.365.0002.2124	MANUTENÇÃO DAS AÇÕES DO ENSINO INFANTIL - VAAT 30%	0,00	170.000,00	0,00	170.000,00
12.366	Educação de Jovens e Adultos	25.000,00	1.230.000,00	0,00	1.255.000,00
12.366.0002	DOIS RIACHOS APRENDENDO MAIS, EDUCAÇÃO PARA TODOS	25.000,00	1.230.000,00	0,00	1.255.000,00
12.366.0002.1085	AQUISIÇÃO DE MÓVEIS, MÁQUINAS E EQUIPAMENTOS - EJA - FUNDEB 30%	25.000,00	0,00	0,00	25.000,00
12.366.0002.2031	MANUTENÇÃO DO PROGRAMA DE ALFABETIZAÇÃO DE JOVENS E ADULTOS	0,00	130.000,00	0,00	130.000,00
12.366.0002.2038	MANUTENÇÃO DO PROGRAMA EJA - FUNDEB 30%	0,00	40.000,00	0,00	40.000,00
12.366.0002.2129	GESTÃO DOS PROFISSIONAIS DA EDUCAÇÃO - EJA - FUNDEB 70%	0,00	1.060.000,00	0,00	1.060.000,00
12.367	Educação Especial	120.000,00	260.000,00	0,00	380.000,00
12.367.0002	DOIS RIACHOS APRENDENDO MAIS, EDUCAÇÃO PARA TODOS	120.000,00	260.000,00	0,00	380.000,00
12.367.0002.1086	AQUISIÇÃO DE MÓVEIS, MÁQUINAS E EQUIPAMENTOS - ENSINO ESPECIAL - FUNDEB 30%	20.000,00	0,00	0,00	20.000,00
12.367.0002.1128	AQUISIÇÃO E/OU DESAPROPRIAÇÃO DE BENS IMÓVEIS COM RECURSOS DO FUNDEB - EDUCAÇÃO ESPECIAL	100.000,00	0,00	0,00	100.000,00
12.367.0002.2035	GESTÃO DOS PROFISSIONAIS DA EDUCAÇÃO DO ENSINO ESPECIAL - FUNDEB 70%	0,00	115.000,00	0,00	115.000,00
12.367.0002.2037	MANUTENÇÃO DO ENSINO ESPECIAL - 30%	0,00	80.000,00	0,00	80.000,00
12.367.0002.2127	MANUTENÇÃO DA EDUCAÇÃO ESPECIAL	0,00	65.000,00	0,00	65.000,00
13	Cultura	155.000,00	1.677.000,00	0,00	1.832.000,00
13.122	Administração Geral	5.000,00	280.000,00	0,00	285.000,00
13.122.0007	PROMOÇÃO E DIFUSÃO CULTURAL	5.000,00	280.000,00	0,00	285.000,00
13.122.0007.1114	AQUISIÇÃO DE MÓVEIS, MÁQUINAS E EQUIPAMENTOS CONSELHO MUNICIPAL DE CULTURA	5.000,00	0,00	0,00	5.000,00
13.122.0007.2041	MANUTENÇÃO DAS ATIVIDADES DO FUNDO DE CULTURA	0,00	275.000,00	0,00	275.000,00
13.122.0007.2105	MANUTENÇÃO DA ATIVIDADES DO CONSELHO MUNICIPAL DE CULTURA	0,00	5.000,00	0,00	5.000,00
13.392	Difusão Cultural	150.000,00	1.397.000,00	0,00	1.547.000,00
13.392.0007	PROMOÇÃO E DIFUSÃO CULTURAL	150.000,00	1.397.000,00	0,00	1.547.000,00
13.392.0007.1099	AQUISIÇÃO MÓVEIS, MÁQUINAS E EQUIPAMENTOS PARA A CULTURA	30.000,00	0,00	0,00	30.000,00
13.392.0007.1121	CONSTRUÇÃO, REFORMA E/OU AMPLIAÇÃO DE CENTRO CULTURAL, MUSEU, TEATRO, BIBLIOTECA E OUTROS BENS CULTURAIS	120.000,00	0,00	0,00	120.000,00
13.392.0007.2042	APOIO AS ATIVIDADES CÍVICAS E CULTURAIS E TRAD. DO MUNICÍPIO	0,00	1.097.000,00	0,00	1.097.000,00
13.392.0007.2063	FOMENTO À CULTURA (POLÍTICA NACIONAL ALDIR BLANC)	0,00	300.000,00	0,00	300.000,00
15	Urbanismo	2.114.896,00	5.205.000,00	0,00	7.319.896,00
15.122	Administração Geral	25.000,00	5.120.000,00	0,00	5.145.000,00
15.122.0001	MANUTENÇÃO DAS ATIVIDADES DE DURAÇÃO CONTINUADA	25.000,00	5.120.000,00	0,00	5.145.000,00
15.122.0001.1113	CONSTRUÇÃO E/OU REFORMA DA SEC. DE OBRAS, VIAÇÃO E SERV. URBANOS	25.000,00	0,00	0,00	25.000,00
15.122.0001.2023	MANUTENÇÃO DAS ATIV. DA SEC. DE OBRAS, VIAÇÃO E SERV. URBANOS	0,00	5.120.000,00	0,00	5.120.000,00
15.451	Infraestrutura Urbana	1.345.000,00	85.000,00	0,00	1.430.000,00
15.451.0005	CIDADE URBANIZADA	1.145.000,00	85.000,00	0,00	1.230.000,00
15.451.0005.1015	CONSTRUÇÃO E/OU REFORMAS DE PRAÇAS, JARDINS E URBANIZAÇÃO	350.000,00	0,00	0,00	350.000,00
15.451.0005.1023	IMPLANTAÇÃO DE VÍDEO-MONITORAMENTO	20.000,00	0,00	0,00	20.000,00
15.451.0005.1024	CONSTRUÇÃO DE PÓRTICOS	225.000,00	0,00	0,00	225.000,00
15.451.0005.1029	PAVIMENTAÇÃO ASFÁLTICA E/OU DE PARALELEPIPEDO NA ZONA URBANA E RURAL	550.000,00	0,00	0,00	550.000,00
15.451.0005.2050	MANUTENÇÃO DA REDE VIÁRIA MUNICIPAL	0,00	85.000,00	0,00	85.000,00
15.451.0006	INCENTIVO A AGRICULTURA FAMILIAR	200.000,00	0,00	0,00	200.000,00
15.451.0006.1012	CONSTRUÇÃO, AMPLIAÇÃO E/OU RECURERAÇÃO DE ESTRADAS VICINAIS	200.000,00	0,00	0,00	200.000,00
15.452	Serviços Urbanos	744.896,00	0,00	0,00	744.896,00
15.452.0001	MANUTENÇÃO DAS ATIVIDADES DE DURAÇÃO CONTINUADA	280.000,00	0,00	0,00	280.000,00
15.452.0001.1112	AQUISIÇÃO MÓVEIS, VEÍCULOS, MÁQUINAS E EQUIPAMENTO - SEC. DE OBRAS, VIAÇÃO E SERV. URBANOS	280.000,00	0,00	0,00	280.000,00
15.452.0005	CIDADE URBANIZADA	464.896,00	0,00	0,00	464.896,00



PREFEITURA MUNICIPAL DE DOIS RIACHOS

VI - Despesa por Função, SubFunção e Prog. por Projeto, Ativ. e Oper. Especial

Exercício: 2026

Código	Especificação	Projeto	Atividade	Oper. Especial	Total
15.452.0005.1017	EXECUÇÃO DE OBRAS, REFORMA E/OU AMPLIAÇÃO DE INFRAESTRUTURA	300.000,00	0,00	0,00	300.000,00
15.452.0005.1018	AQUISIÇÃO DE VEÍCULOS E MÁQUINAS PESADAS	164.896,00	0,00	0,00	164.896,00
16	Habitacão	655.000,00	0,00	0,00	655.000,00
16.451	Infraestrutura Urbana	75.000,00	0,00	0,00	75.000,00
16.451.0005	CIDADE URBANIZADA	75.000,00	0,00	0,00	75.000,00
16.451.0005.1035	AQUISIÇÕES/DESAPROPRIAÇÕES DE TERRENOR - PREFEITURA	75.000,00	0,00	0,00	75.000,00
16.482	Habitacao Urbana	580.000,00	0,00	0,00	580.000,00
16.482.0005	CIDADE URBANIZADA	580.000,00	0,00	0,00	580.000,00
16.482.0005.1034	CONSTRUÇÃO E/OU REFORMA DE CASAS HABITACIONAIS	580.000,00	0,00	0,00	580.000,00
18	Gestão Ambiental	10.000,00	400.000,00	0,00	410.000,00
18.541	Preservação e Conservação Ambiental	0,00	270.000,00	0,00	270.000,00
18.541.0005	CIDADE URBANIZADA	0,00	270.000,00	0,00	270.000,00
18.541.0005.2066	CONSÓRCIO INTERMUNICIPAL DE GESTÃO DE RESÍDUOS SÓLIDOS (CIGRES)	0,00	270.000,00	0,00	270.000,00
18.542	Controle Ambiental	10.000,00	130.000,00	0,00	140.000,00
18.542.0001	MANUTENÇÃO DAS ATIVIDADES DE DURAÇÃO CONTINUADA	10.000,00	130.000,00	0,00	140.000,00
18.542.0001.1106	AQUISIÇÃO DE MÓVEIS, MÁQUINAS E EQUIPAMENTOS SECRETARIA DE MEIO AMBIENTE	10.000,00	0,00	0,00	10.000,00
18.542.0001.2006	MANUTENÇÃO DA SECRETARIA DE MEIO AMBIENTE	0,00	130.000,00	0,00	130.000,00
20	Agricultura	843.570,00	575.000,00	0,00	1.418.570,00
20.122	Administração Geral	0,00	555.000,00	0,00	555.000,00
20.122.0001	MANUTENÇÃO DAS ATIVIDADES DE DURAÇÃO CONTINUADA	0,00	460.000,00	0,00	460.000,00
20.122.0001.2022	MANUTENÇÃO DAS ATIVIDADES DA SECRETARIA MUNICIPAL DE AGRICULTURA	0,00	460.000,00	0,00	460.000,00
20.122.0006	INCENTIVO A AGRICULTURA FAMILIAR	0,00	95.000,00	0,00	95.000,00
20.122.0006.2103	MANUTENÇÃO, MODERNIZAÇÃO E PADRONIZAÇÃO DA FEIRA LIVRE	0,00	95.000,00	0,00	95.000,00
20.601	Promoção da Produção Vegetal	50.000,00	0,00	0,00	50.000,00
20.601.0006	INCENTIVO A AGRICULTURA FAMILIAR	50.000,00	0,00	0,00	50.000,00
20.601.0006.1020	AQUISIÇÃO E DISTRIBUIÇÃO DE SEMENTES	50.000,00	0,00	0,00	50.000,00
20.605	Abastecimento	55.000,00	20.000,00	0,00	75.000,00
20.605.0006	INCENTIVO A AGRICULTURA FAMILIAR	55.000,00	20.000,00	0,00	75.000,00
20.605.0006.1026	AQUISIÇÃO E DISTRIBUIÇÃO DE PRODUTOS DA AGRICULTURA	55.000,00	0,00	0,00	55.000,00
20.605.0006.2024	APOIO AO PRODUTOR RURAL E A AGRICULTURA FAMILIAR	0,00	20.000,00	0,00	20.000,00
20.606	Extensão Rural	498.570,00	0,00	0,00	498.570,00
20.606.0001	MANUTENÇÃO DAS ATIVIDADES DE DURAÇÃO CONTINUADA	148.570,00	0,00	0,00	148.570,00
20.606.0001.1108	AQUISIÇÃO DE MÓVEIS, VEÍCULOS, MÁQUINAS E EQUIPAMENTOS PARA AGRICULTURA	148.570,00	0,00	0,00	148.570,00
20.606.0006	INCENTIVO A AGRICULTURA FAMILIAR	150.000,00	0,00	0,00	150.000,00
20.606.0006.1028	CONSTRUÇÃO DE PONTES E PASSAGENS MOLHADAS	150.000,00	0,00	0,00	150.000,00
20.606.0011	MODERNIZAÇÃO E FORTALECIMENTO DA GESTÃO PÚBLICA MUNICIPAL	200.000,00	0,00	0,00	200.000,00
20.606.0011.1098	CONSTRUÇÕES E/OU REFORMAS NO SETOR DE AGRICULTURA E RECURSOS HÍDRICOS	200.000,00	0,00	0,00	200.000,00
20.608	Promoção da Produção Agropecuária	150.000,00	0,00	0,00	150.000,00
20.608.0006	INCENTIVO A AGRICULTURA FAMILIAR	150.000,00	0,00	0,00	150.000,00
20.608.0006.1009	CONSTRUÇÃO E/OU REFORMA DO MATADOURO E/OU MERCADO PÚBLICO	150.000,00	0,00	0,00	150.000,00
20.609	Defesa Agropecuária	90.000,00	0,00	0,00	90.000,00
20.609.0012	APOIO E DESENVOLVIMENTO DA AGROPECUÁRIA NO MUNICÍPIO DE DOIS RIACHOS	90.000,00	0,00	0,00	90.000,00
20.609.0012.1091	REFORMA DO CURRAL DO GADO PARA COMERCIALIZAÇÃO LOCAL	90.000,00	0,00	0,00	90.000,00
23	Comércio e Serviços	20.000,00	36.000,00	0,00	56.000,00
23.122	Administração Geral	0,00	36.000,00	0,00	36.000,00
23.122.0007	PROMOÇÃO E DIFUSÃO CULTURAL	0,00	36.000,00	0,00	36.000,00
23.122.0007.2109	MANUTENÇÃO DA ATIVIDADES DEPARTAMENTO TURISMO	0,00	36.000,00	0,00	36.000,00
23.695	Turismo	20.000,00	0,00	0,00	20.000,00
23.695.0007	PROMOÇÃO E DIFUSÃO CULTURAL	20.000,00	0,00	0,00	20.000,00
23.695.0007.1118	AQUISIÇÃO MÓVEIS, MÁQUINAS E EQUIPAMENTOS DEPARTAMENTO TURISMO	20.000,00	0,00	0,00	20.000,00
25	Energia	60.000,00	0,00	0,00	60.000,00
25.752	Energia Elétrica	60.000,00	0,00	0,00	60.000,00
25.752.0005	CIDADE URBANIZADA	60.000,00	0,00	0,00	60.000,00
25.752.0005.1016	AMPLIAÇÃO DA REDE DE ENERGIA ELÉTRICA	60.000,00	0,00	0,00	60.000,00
26	Transporte	20.000,00	115.000,00	0,00	135.000,00
26.122	Administração Geral	20.000,00	115.000,00	0,00	135.000,00



PREFEITURA MUNICIPAL DE DOIS RIACHOS

VI - Despesa por Função, SubFunção e Prog. por Projeto, Ativ. e Oper. Especial

Exercício: 2026

Código	Especificação	Projeto	Atividade	Oper. Especial	Total
26.122.0001	MANUTENÇÃO DAS ATIVIDADES DE DURAÇÃO CONTINUADA	20.000,00	115.000,00	0,00	135.000,00
26.122.0001.1111	AQUISIÇÃO DE MÓVEIS, VEÍCULOS, MÁQUINAS E EQUIPAMENTOS DA SECRETARIA DE TRANSPORTE	20.000,00	0,00	0,00	20.000,00
26.122.0001.2025	MANUTENÇÃO DAS ATIV. DA SECRETARIA DE TRANSPORTE	0,00	115.000,00	0,00	115.000,00
27	Desporto e Lazer	321.234,00	191.000,00	0,00	512.234,00
27.122	Administração Geral	1.234,00	109.000,00	0,00	110.234,00
27.122.0008	DESENVOLVIMENTO DO ESPORTE E DO LAZER	1.234,00	109.000,00	0,00	110.234,00
27.122.0008.1104	AQUISIÇÃO DE MÓVEIS, MÁQUINAS E EQUIPAMENTOS DIVERSOS PARA A SECRETARIA DE ESPORTE	1.234,00	0,00	0,00	1.234,00
27.122.0008.2047	MANUTENÇÃO DA SECRETARIA DE ESPORTE	0,00	109.000,00	0,00	109.000,00
27.812	Desporto Comunitário	320.000,00	82.000,00	0,00	402.000,00
27.812.0008	DESENVOLVIMENTO DO ESPORTE E DO LAZER	320.000,00	82.000,00	0,00	402.000,00
27.812.0008.1022	CONSTRUÇÃO, REFORMA E/OU AMPLIAÇÃO DE GINÁSIOS E QUADRAS POLIESPORTIVAS	100.000,00	0,00	0,00	100.000,00
27.812.0008.1025	CONSTRUÇÃO, REFORMA E/OU AMPLIAÇÃO DO ESTÁDIO MUNICIPAL, CAMPO SOCIETY E ESPAÇOS DE DESPORTO	220.000,00	0,00	0,00	220.000,00
27.812.0008.2046	APOIO AO ESPORTE AMADOR	0,00	82.000,00	0,00	82.000,00
28	Encargos Especiais	0,00	0,00	3.704.000,00	3.704.000,00
28.843	Serviço da Dívida Interna	0,00	0,00	3.704.000,00	3.704.000,00
28.843.0000	ENCARGOS ESPECIAIS	0,00	0,00	3.704.000,00	3.704.000,00
28.843.0000.0005	AMORTIZAÇÃO DA DÍVIDA CONSOLIDADA	0,00	0,00	3.704.000,00	3.704.000,00
99	Reserva	1.982.000,00	0,00	0,00	1.982.000,00
99.999	Reserva de Contingência	1.982.000,00	0,00	0,00	1.982.000,00
99.999.0009	RESERVA DE CONTINGÊNCIA	1.982.000,00	0,00	0,00	1.982.000,00
99.999.0009.9999	RESERVA DE CONTINGENCIA	1.982.000,00	0,00	0,00	1.982.000,00

Total da Despesa:	15.342.000,00	89.672.000,00	4.470.000,00	109.484.000,00
--------------------------	----------------------	----------------------	---------------------	-----------------------



PREFEITURA MUNICIPAL DE DOIS RIACHOS

VII - Despesa por Função, SubFunção e Programa Conf. Vínculo com Recursos

Exercício: 2026

Código	Especificação	Ordinários	Vinculado	Total
01	Legislativa	2.880.000,00	0,00	2.880.000,00
01.031	Ação Legislativa	2.880.000,00	0,00	2.880.000,00
01.031.0001	MANUTENÇÃO DAS ATIVIDADES DE DURAÇÃO CONTINUADA	2.880.000,00	0,00	2.880.000,00
04	Administração	11.987.000,00	700.000,00	12.687.000,00
04.122	Administração Geral	10.918.000,00	700.000,00	11.618.000,00
04.122.0000	ENCARGOS ESPECIAIS	766.000,00	0,00	766.000,00
04.122.0001	MANUTENÇÃO DAS ATIVIDADES DE DURAÇÃO CONTINUADA	10.132.000,00	250.000,00	10.382.000,00
04.122.0005	CIDADE URBANIZADA	20.000,00	450.000,00	470.000,00
04.123	Administração Financeira	1.069.000,00	0,00	1.069.000,00
04.123.0001	MANUTENÇÃO DAS ATIVIDADES DE DURAÇÃO CONTINUADA	1.069.000,00	0,00	1.069.000,00
06	Segurança Pública	172.000,00	0,00	172.000,00
06.181	Policimento	172.000,00	0,00	172.000,00
06.181.0001	MANUTENÇÃO DAS ATIVIDADES DE DURAÇÃO CONTINUADA	172.000,00	0,00	172.000,00
08	Assistência Social	1.649.200,00	2.059.000,00	3.708.200,00
08.122	Administração Geral	962.000,00	362.000,00	1.324.000,00
08.122.0001	MANUTENÇÃO DAS ATIVIDADES DE DURAÇÃO CONTINUADA	750.000,00	200.000,00	950.000,00
08.122.0003	ASSISTÊNCIA SOCIAL	212.000,00	162.000,00	374.000,00
08.243	Assistência à Criança e ao Adolescente	564.200,00	535.000,00	1.099.200,00
08.243.0003	ASSISTÊNCIA SOCIAL	564.200,00	485.000,00	1.049.200,00
08.243.0014	FORTALECIMENTO DA EDUCAÇÃO PERMANENTE NO SUAS (PROCAD/SUAS)	0,00	50.000,00	50.000,00
08.244	Assistência Comunitária	123.000,00	932.000,00	1.055.000,00
08.244.0003	ASSISTÊNCIA SOCIAL	123.000,00	932.000,00	1.055.000,00
08.245	Serviços Socioassistenciais	0,00	230.000,00	230.000,00
08.245.0003	ASSISTÊNCIA SOCIAL	0,00	230.000,00	230.000,00
10	Saúde	8.900.000,00	12.620.000,00	21.520.000,00
10.122	Administração Geral	2.567.000,00	0,00	2.567.000,00
10.122.0001	MANUTENÇÃO DAS ATIVIDADES DE DURAÇÃO CONTINUADA	2.492.000,00	0,00	2.492.000,00
10.122.0004	SAÚDE E BEM ESTAR PARA TODOS	75.000,00	0,00	75.000,00
10.125	Normatização e Fiscalização	28.000,00	0,00	28.000,00
10.125.0004	SAÚDE E BEM ESTAR PARA TODOS	28.000,00	0,00	28.000,00
10.301	Atenção Básica	2.052.000,00	8.708.000,00	10.760.000,00
10.301.0004	SAÚDE E BEM ESTAR PARA TODOS	2.052.000,00	8.708.000,00	10.760.000,00
10.302	Assistência Hospitalar e Ambulatorial	3.195.000,00	2.053.000,00	5.248.000,00
10.302.0004	SAÚDE E BEM ESTAR PARA TODOS	3.195.000,00	2.053.000,00	5.248.000,00
10.303	Suporte Profilático e Terapêutico	137.000,00	351.000,00	488.000,00
10.303.0004	SAÚDE E BEM ESTAR PARA TODOS	137.000,00	351.000,00	488.000,00
10.304	Vigilância Sanitária	183.000,00	174.000,00	357.000,00
10.304.0004	SAÚDE E BEM ESTAR PARA TODOS	183.000,00	174.000,00	357.000,00
10.305	Vigilância Epidemiológica	688.000,00	1.059.000,00	1.747.000,00
10.305.0004	SAÚDE E BEM ESTAR PARA TODOS	688.000,00	1.059.000,00	1.747.000,00
10.306	Alimentação e Nutrição	50.000,00	15.000,00	65.000,00
10.306.0015	DESENVOLVIMENTO ALIMENTAR E NUTRICIONAL DA SAÚDE	50.000,00	15.000,00	65.000,00
10.512	Saneamento Básico Urbano	0,00	260.000,00	260.000,00
10.512.0004	SAÚDE E BEM ESTAR PARA TODOS	0,00	260.000,00	260.000,00
12	Educação	4.405.100,00	46.027.000,00	50.432.100,00
12.306	Alimentação e Nutrição	50.000,00	564.000,00	614.000,00
12.306.0002	DOIS RIACHOS APRENDENDO MAIS, EDUCAÇÃO PARA TODOS	50.000,00	564.000,00	614.000,00
12.361	Ensino Fundamental	3.570.100,00	32.262.000,00	35.832.100,00
12.361.0002	DOIS RIACHOS APRENDENDO MAIS, EDUCAÇÃO PARA TODOS	3.570.100,00	32.262.000,00	35.832.100,00
12.362	Ensino Medio	0,00	250.000,00	250.000,00
12.362.0002	DOIS RIACHOS APRENDENDO MAIS, EDUCAÇÃO PARA TODOS	0,00	250.000,00	250.000,00
12.364	Ensino Superior	150.000,00	0,00	150.000,00
12.364.0002	DOIS RIACHOS APRENDENDO MAIS, EDUCAÇÃO PARA TODOS	150.000,00	0,00	150.000,00
12.365	Educação Infantil	490.000,00	11.461.000,00	11.951.000,00
12.365.0002	DOIS RIACHOS APRENDENDO MAIS, EDUCAÇÃO PARA TODOS	490.000,00	11.461.000,00	11.951.000,00
12.366	Educação de Jovens e Adultos	80.000,00	1.175.000,00	1.255.000,00
12.366.0002	DOIS RIACHOS APRENDENDO MAIS, EDUCAÇÃO PARA TODOS	80.000,00	1.175.000,00	1.255.000,00
12.367	Educação Especial	65.000,00	315.000,00	380.000,00
12.367.0002	DOIS RIACHOS APRENDENDO MAIS, EDUCAÇÃO PARA TODOS	65.000,00	315.000,00	380.000,00
13	Cultura	1.110.000,00	722.000,00	1.832.000,00
13.122	Administração Geral	285.000,00	0,00	285.000,00
13.122.0007	PROMOÇÃO E DIFUSÃO CULTURAL	285.000,00	0,00	285.000,00
13.392	Difusão Cultural	825.000,00	722.000,00	1.547.000,00



PREFEITURA MUNICIPAL DE DOIS RIACHOS

VII - Despesa por Função, SubFunção e Programa Conf. Vínculo com Recursos

Exercício: 2026

Código	Especificação	Ordinários	Vinculado	Total
13.392.0007	PROMOÇÃO E DIFUSÃO CULTURAL	825.000,00	722.000,00	1.547.000,00
15	Urbanismo	5.495.000,00	1.824.896,00	7.319.896,00
15.122	Administração Geral	5.145.000,00	0,00	5.145.000,00
15.122.0001	MANUTENÇÃO DAS ATIVIDADES DE DURAÇÃO CONTINUADA	5.145.000,00	0,00	5.145.000,00
15.451	Infraestrutura Urbana	265.000,00	1.165.000,00	1.430.000,00
15.451.0005	CIDADE URBANIZADA	235.000,00	995.000,00	1.230.000,00
15.451.0006	INCENTIVO A AGRICULTURA FAMILIAR	30.000,00	170.000,00	200.000,00
15.452	Serviços Urbanos	85.000,00	659.896,00	744.896,00
15.452.0001	MANUTENÇÃO DAS ATIVIDADES DE DURAÇÃO CONTINUADA	25.000,00	255.000,00	280.000,00
15.452.0005	CIDADE URBANIZADA	60.000,00	404.896,00	464.896,00
16	Habitação	155.000,00	500.000,00	655.000,00
16.451	Infraestrutura Urbana	75.000,00	0,00	75.000,00
16.451.0005	CIDADE URBANIZADA	75.000,00	0,00	75.000,00
16.482	Habitacao Urbana	80.000,00	500.000,00	580.000,00
16.482.0005	CIDADE URBANIZADA	80.000,00	500.000,00	580.000,00
18	Gestão Ambiental	410.000,00	0,00	410.000,00
18.541	Preservação e Conservação Ambiental	270.000,00	0,00	270.000,00
18.541.0005	CIDADE URBANIZADA	270.000,00	0,00	270.000,00
18.542	Controle Ambiental	140.000,00	0,00	140.000,00
18.542.0001	MANUTENÇÃO DAS ATIVIDADES DE DURAÇÃO CONTINUADA	140.000,00	0,00	140.000,00
20	Agricultura	818.570,00	600.000,00	1.418.570,00
20.122	Administração Geral	455.000,00	100.000,00	555.000,00
20.122.0001	MANUTENÇÃO DAS ATIVIDADES DE DURAÇÃO CONTINUADA	410.000,00	50.000,00	460.000,00
20.122.0006	INCENTIVO A AGRICULTURA FAMILIAR	45.000,00	50.000,00	95.000,00
20.601	Promoção da Produção Vegetal	50.000,00	0,00	50.000,00
20.601.0006	INCENTIVO A AGRICULTURA FAMILIAR	50.000,00	0,00	50.000,00
20.605	Abastecimento	75.000,00	0,00	75.000,00
20.605.0006	INCENTIVO A AGRICULTURA FAMILIAR	75.000,00	0,00	75.000,00
20.606	Extensão Rural	148.570,00	350.000,00	498.570,00
20.606.0001	MANUTENÇÃO DAS ATIVIDADES DE DURAÇÃO CONTINUADA	48.570,00	100.000,00	148.570,00
20.606.0006	INCENTIVO A AGRICULTURA FAMILIAR	50.000,00	100.000,00	150.000,00
20.606.0011	MODERNIZAÇÃO E FORTALECIMENTO DA GESTÃO PÚBLICA MUNICIPAL	50.000,00	150.000,00	200.000,00
20.608	Promoção da Produção Agropecuária	50.000,00	100.000,00	150.000,00
20.608.0006	INCENTIVO A AGRICULTURA FAMILIAR	50.000,00	100.000,00	150.000,00
20.609	Defesa Agropecuária	40.000,00	50.000,00	90.000,00
20.609.0012	APOIO E DESENVOLVIMENTO DA AGROPECUÁRIA NO MUNICÍPIO DE DOIS RIACHOS	40.000,00	50.000,00	90.000,00
23	Comércio e Serviços	56.000,00	0,00	56.000,00
23.122	Administração Geral	36.000,00	0,00	36.000,00
23.122.0007	PROMOÇÃO E DIFUSÃO CULTURAL	36.000,00	0,00	36.000,00
23.695	Turismo	20.000,00	0,00	20.000,00
23.695.0007	PROMOÇÃO E DIFUSÃO CULTURAL	20.000,00	0,00	20.000,00
25	Energia	30.000,00	30.000,00	60.000,00
25.752	Energia Eletrica	30.000,00	30.000,00	60.000,00
25.752.0005	CIDADE URBANIZADA	30.000,00	30.000,00	60.000,00
26	Transporte	135.000,00	0,00	135.000,00
26.122	Administração Geral	135.000,00	0,00	135.000,00
26.122.0001	MANUTENÇÃO DAS ATIVIDADES DE DURAÇÃO CONTINUADA	135.000,00	0,00	135.000,00
27	Desporto e Lazer	212.234,00	300.000,00	512.234,00
27.122	Administração Geral	110.234,00	0,00	110.234,00
27.122.0008	DESENVOLVIMENTO DO ESPORTE E DO LAZER	110.234,00	0,00	110.234,00
27.812	Desporto Comunitário	102.000,00	300.000,00	402.000,00
27.812.0008	DESENVOLVIMENTO DO ESPORTE E DO LAZER	102.000,00	300.000,00	402.000,00
28	Encargos Especiais	3.704.000,00	0,00	3.704.000,00
28.843	Servico da Dívida Interna	3.704.000,00	0,00	3.704.000,00
28.843.0000	ENCARGOS ESPECIAIS	3.704.000,00	0,00	3.704.000,00
99	Reserva	1.982.000,00	0,00	1.982.000,00
99.999	Reserva de Contingência	1.982.000,00	0,00	1.982.000,00
99.999.0009	RESERVA DE CONTINGÊNCIA	1.982.000,00	0,00	1.982.000,00
Total da Despesa:		44.101.104,00	65.382.896,00	109.484.000,00



Código	Especificação	Ordinários	Vinculado	Total
--------	---------------	------------	-----------	-------



ESTADO DE ALAGOAS
PREFEITURA MUNICIPAL DE DOIS RIACHOS
VIII - Despesa por Órgão e Função

Anexo 9 da Lei 4.320/64

Exercício: 2026

Especificação	Valor	(%)
0100 - CÂMARA MUNICIPAL		
01 - Legislativa	2.880.000,00	100,000
Total do Órgão	2.880.000,00	100,00
0200 - GABINETE DO PREFEITO		
04 - Administração	1.935.000,00	91,837
06 - Segurança Pública	172.000,00	8,163
Total do Órgão	2.107.000,00	100,00
0300 - SECRETARIA MUNICIPAL DE ADMINISTRAÇÃO		
04 - Administração	8.462.000,00	100,000
Total do Órgão	8.462.000,00	100,00
0400 - SECRETARIA MUNICIPAL DE FINANÇAS		
04 - Administração	1.835.000,00	24,398
28 - Encargos Especiais	3.704.000,00	49,249
99 - Reserva	1.982.000,00	26,353
Total do Órgão	7.521.000,00	100,00
0500 - SECRETARIA MUNICIPAL DE SAÚDE		
10 - Saúde	21.520.000,00	100,000
Total do Órgão	21.520.000,00	100,00
0600 - SECRETARIA MUNICIPAL DE EDUCAÇÃO		
12 - Educação	50.432.100,00	100,000
Total do Órgão	50.432.100,00	100,00
0700 - SECRETARIA MUNICIPAL DE AGRICULTURA		
20 - Agricultura	1.418.570,00	100,000
Total do Órgão	1.418.570,00	100,00
0800 - SECRETARIA MUNICIPAL DE VIAÇÃO, OBRAS E URBANISMO		
15 - Urbanismo	7.119.896,00	90,874
16 - Habitação	655.000,00	8,360
25 - Energia	60.000,00	0,766
Total do Órgão	7.834.896,00	100,00
0900 - SECRETARIA MUNICIPAL DE TRANSPORTE		
15 - Urbanismo	200.000,00	59,701
26 - Transporte	135.000,00	40,299
Total do Órgão	335.000,00	100,00
1000 - SECRETARIA MUNICIPAL DE ASSISTÊNCIA SOCIAL		
08 - Assistência Social	3.708.200,00	100,000
Total do Órgão	3.708.200,00	100,00
1200 - SECRETARIA DE MEIO AMBIENTE		
18 - Gestão Ambiental	410.000,00	100,000
Total do Órgão	410.000,00	100,00
1300 - SECRETARIA DE ESPORTES		
27 - Desporto e Lazer	512.234,00	100,000
Total do Órgão	512.234,00	100,00
1400 - SECRETARIA DE GESTÃO E CONTROLE INTERNO		
04 - Administração	200.000,00	100,000
Total do Órgão	200.000,00	100,00
1500 - SECRETARIA MUNICIPAL DE ARTICULAÇÃO POLÍTICA		
04 - Administração	255.000,00	98,077
13 - Cultura	5.000,00	1,923
Total do Órgão	260.000,00	100,00
1600 - FUNDO MUNICIPAL DE CULTURA DE DOIS RIACHOS - FMC		
13 - Cultura	1.827.000,00	97,026
23 - Comércio e Serviços	56.000,00	2,974
Total do Órgão	1.883.000,00	100,00
Total Geral:	109.484.000,00	



Exercício: 2026

Especificação	Valor	(%)
---------------	-------	-----



DESCRIÇÃO DA FINALIDADE DOS ÓRGÃOS/UNIDADES

1. Gabinete do Prefeito

O Gabinete do Prefeito tem a competência de assessorar o Chefe do Poder Executivo; coordenar e apoiar as ações políticas que lhes são próprias; cumprir as normas vigentes na Administração Municipal; supervisionar as atividades desenvolvidas pela Defesa Civil; e articular o cumprimento das referidas normas no âmbito dos demais órgãos da Administração Municipal.

2. Procuradoria Municipal

A Procuradoria Municipal tem a competência de assessorar o Chefe do Poder Executivo; planejar, coordenar, controlar e executar as atividades jurídicas e correlatas de interesse do Município e, privativamente, executar a Dívida Ativa Municipal.

3. Secretaria Municipal Governo

A Secretaria Municipal de Governo tem a competência de assessorar o Chefe do Poder Executivo; coordenar as ações de interrelacionamento entre os Poderes Executivo e Legislativo; intermediar a relação entre o cidadão e a Administração Pública e integrar as atividades dos órgãos da Administração Pública, visando atender aos interesses da comunidade.

4. Secretaria Municipal de Administração

A Secretaria Municipal de Administração tem a competência de assessorar o Chefe do Poder Executivo; coordenar e executar as atividades de apoio administrativo, preservação do patrimônio público e desenvolvimento de recursos humanos, visando o seu constante aprimoramento, garantindo, desta forma, o pleno funcionamento da Administração Pública Municipal.

5. Secretaria Municipal de Agricultura

A Secretaria Municipal de Agricultura tem a competência de assessorar o Chefe do Poder Executivo; formular e executar a política de desenvolvimento sustentável, centrado na produção agrícola e agropecuária e na articulação de cadeias produtivas; promover o aumento da oferta de trabalho no campo ampliando a renda do produtor e a receita do Município e de sua região.



6. Secretaria Municipal de Assistência Social

A Secretaria Municipal de Assistência Social tem a competência de assessorar o Chefe do Poder Executivo; no desenvolvimento das ações referentes à política de assistência social, embasada na promoção humana.

7. Secretaria Municipal de Cultura

Secretaria Municipal de Cultura tem a competência de assessorar o Chefe do Poder Executivo; planejar, coordenar, e executar programas, projetos e atividades relativas às políticas nas áreas da Cultura.

8. Secretaria Municipal de Educação

A Secretaria Municipal de Educação tem a competência de assessorar o Chefe do Poder Executivo; planejar e coordenar a execução da política educacional do Município, visando a formação escolar infantil e do ensino fundamental e a garantia do cumprimento dos preceitos e princípios constitucionais.

9. Secretaria Municipal de Esportes

A Secretaria Municipal de Esportes tem a competência de assessorar o Chefe do Poder Executivo; planejar, coordenar, e executar programas, projetos e atividades relativas às políticas, voltadas ao desenvolvimento do Esporte, do Lazer e da Juventude.

10. Secretaria Municipal de Finanças

A Secretaria Municipal de Finanças tem a competência de assessorar o Chefe do Poder Executivo; planejar e coordenar a política fazendária municipal, implementando programas, projetos e atividades relacionadas com as áreas de administração tributária, financeira, orçamentária, patrimonial e contábil.

11. Secretaria Municipal de Meio Ambiente

A Secretaria Municipal de Meio Ambiente tem a competência de assessorar o Chefe do Poder Executivo; coordenar as atividades de gestão da política do meio ambiente no Município, a fim de proporcionar o uso adequado dos recursos ambientais voltados para o desenvolvimento sustentável.



12. Secretaria Municipal de Obras

A Secretaria Municipal de Obras tem a competência de assessorar o Chefe do Poder Executivo; elaborar estudos e projetos, gerenciar, executar e fiscalizar obras de infraestrutura urbana e rural.

13. Secretaria Municipal de Saúde

A Secretaria Municipal de Saúde tem a competência de assessorar o Chefe do Poder Executivo; planejar, coordenar, e executar programas, projetos e atividades visando a promover o atendimento integral à saúde da população do Município.

14. Secretaria Municipal de Transportes

A Secretaria Municipal de Transportes tem a competência de assessorar o Chefe do Poder Executivo; planejar, coordenar, controlar e executar as atividades de circulação de veículos e transportes do município.



ESTADO DE ALAGOAS
PREFEITURA MUNICIPAL DE DOIS RIACHOS
Demonstrativo de Compatibilidade PPA e LOA

PPA 2026 / 2029

Classificação	2026	2027	2028	2029	Total
---------------	------	------	------	------	-------

Poder: 1 - Poder Legislativo

Órgão: 0100 - CÂMARA MUNICIPAL

UO: 0110 - CÂMARA MUNICIPAL

Classificação: 01.031.0001.2001 - MANUTENÇÃO DAS ATIVIDADES DA CÂMARA MUNICIPAL

Produto: Atividades da câmara municipal mantidas

Unid: A

	2.880.000,00	3.052.800,00	3.229.252,00	3.415.903,00	12.577.955,00
Total UO:	2.880.000,00	3.052.800,00	3.229.252,00	3.415.903,00	12.577.955,00
Total Órgão:	2.880.000,00	3.052.800,00	3.229.252,00	3.415.903,00	12.577.955,00



ESTADO DE ALAGOAS
PREFEITURA MUNICIPAL DE DOIS RIACHOS
Quadro de Detalhamento da Despesa - QDD (PPA)

PPA 2026 / 2029

Classificação	2026	2027	2028	2029	Total
Poder: 2 - Poder Executivo					
Órgão: 0200 - GABINETE DO PREFEITO					
UO: 0220 - GABINETE DO PREFEITO					
Classificação: 04.122.0001.1101 - AQUISIÇÃO DE VEÍCULOS, MÓVEIS, MÁQUINAS E EQUIPAMENTOS ATIV.DO GABINETE DO PREFEITO					
Produto: Veículos, móveis, máquinas e equipamentos para gabinete do prefeito adquiridos				Unid: UNIDADE	
	120.000,00	127.200,00	134.552,00	142.329,00	524.081,00
Classificação: 04.122.0001.2002 - MANUTENÇÃO DAS ATIV.DO GABINETE DO PREFEITO					
Produto: Atividades do gabinete do prefeito mantidas				Unid: A	
	1.815.000,00	1.923.900,00	2.035.101,00	2.152.730,00	7.926.731,00
Classificação: 06.181.0001.1102 - AQUISIÇÃO DE MÓVEIS, MÁQUINAS E EQUIPAMENTOS DA GUARDA MUNICIPAL CIVIL					
Produto: Móveis, máquinas e equipamentos para guarda municipal adquiridos				Unid: UNIDADE	
	20.000,00	21.200,00	22.425,00	23.722,00	87.347,00
Classificação: 06.181.0001.1103 - CONSTRUÇÃO E/OU REFORMA DE IMÓVEIS DA GUARDA MUNICIPAL CIVIL					
Produto: Imóveis da guarda municipal construídos/reformados				Unid: UNIDADE	
	20.000,00	21.200,00	22.425,00	23.722,00	87.347,00
Classificação: 06.181.0001.2062 - MANUTENÇÃO DA GUARDA MUNICIPAL CIVIL					
Produto: Guarda municipal civil mantida				Unid: A	
	132.000,00	139.920,00	148.007,00	156.562,00	576.489,00
Total UO:	2.107.000,00	2.233.420,00	2.362.510,00	2.499.065,00	9.201.995,00
Total Órgão:	2.107.000,00	2.233.420,00	2.362.510,00	2.499.065,00	9.201.995,00



ESTADO DE ALAGOAS
PREFEITURA MUNICIPAL DE DOIS RIACHOS
Quadro de Detalhamento da Despesa - QDD (PPA)

PPA 2026 / 2029

Classificação	2026	2027	2028	2029	Total
Poder: 2 - Poder Executivo					
Órgão: 0300 - SECRETARIA MUNICIPAL DE ADMINISTRAÇÃO					
UO: 0330 - SECRETARIA MUNICIPAL DE ADMINISTRAÇÃO					
Classificação: 04.122.0001.1107 - AQUISIÇÃO DE MÓVEIS, MÁQUINAS E EQUIPAMENTOS DA SEC. DE ADM. E RECURSOS HUMANOS					
Produto: Móveis, máquinas e equipamentos para administração e RH adquiridos				Unid: UNIDADE	
	70.000,00	74.200,00	78.489,00	83.025,00	305.714,00
Classificação: 04.122.0001.2004 - MANUTENÇÃO DAS ATIV. DA SEC. DE ADMINISTRAÇÃO E RECURSOS HUMANOS					
Produto: Atividades da secretaria de administração e RH mantidas				Unid: A	
	7.842.000,00	8.312.520,00	8.792.984,00	9.301.218,00	34.248.722,00
Classificação: 04.122.0001.2051 - MANUTENÇÃO DA PARTICIPAÇÃO DO MUNICÍPIO EM CONSÓRCIOS PÚBLICOS					
Produto: Consórcio CONDRI mantido				Unid: A	
	80.000,00	84.800,00	89.701,00	94.886,00	349.387,00
Classificação: 04.122.0005.1036 - REFORMA E/OU AMPLIAÇÃO DA PREFEITURA MUNICIPAL					
Produto: Prefeitura municipal reformada/ampliada				Unid: UNIDADE	
	470.000,00	498.200,00	526.996,00	557.456,00	2.052.652,00
Total UO:	8.462.000,00	8.969.720,00	9.488.170,00	10.036.585,00	36.956.475,00
Total Órgão:	8.462.000,00	8.969.720,00	9.488.170,00	10.036.585,00	36.956.475,00



ESTADO DE ALAGOAS
PREFEITURA MUNICIPAL DE DOIS RIACHOS
Quadro de Detalhamento da Despesa - QDD (PPA)

PPA 2026 / 2029

Classificação	2026	2027	2028	2029	Total
Poder: 2 - Poder Executivo					
Órgão: 0400 - SECRETARIA MUNICIPAL DE FINANÇAS					
UO: 0440 - SECRETARIA MUNICIPAL DE FINANÇAS					
Classificação: 04.122.0000.0006 - AMORTIZAÇÃO DE DÍVIDA FUNDADA JUNTO OUTROS ÓRGÃOS					
Produto: Amortização de dívida consolidada				Unid: EXERCÍCIO	
	766.000,00	811.960,00	858.891,00	908.535,00	3.345.386,00
Classificação: 04.123.0001.1110 - AQUISIÇÃO DE MÓVEIS, MÁQUINAS E EQUIPAMENTOS DA SECRETARIA DE FINANÇAS					
Produto: Móveis, máquinas e equipamentos para secretaria de finanças adquiridos				Unid: UNIDADE	
	10.000,00	10.600,00	11.213,00	11.861,00	43.674,00
Classificação: 04.123.0001.2005 - MANUTENÇÃO DAS ATIV. DA SECRETARIA DE FINANÇAS					
Produto: Atividades da secretaria de finanças mantidas				Unid: A	
	1.059.000,00	1.122.540,00	1.187.423,00	1.256.056,00	4.625.019,00
Classificação: 28.843.0000.0005 - AMORTIZAÇÃO DA DÍVIDA CONSOLIDADA					
Produto: Pagamento de parcelas da dívida consolidada do município				Unid: EXERCÍCIO	
	3.704.000,00	3.926.240,00	4.153.177,00	4.393.230,00	16.176.647,00
Classificação: 99.999.0009.9999 - RESERVA DE CONTINGENCIA					
Produto: Reserva de contingência alocada				Unid: UNIDADE	
	1.982.000,00	2.100.920,00	2.222.353,00	2.350.805,00	8.656.078,00
Total UO:	7.521.000,00	7.972.260,00	8.433.057,00	8.920.487,00	32.846.804,00
Total Órgão:	7.521.000,00	7.972.260,00	8.433.057,00	8.920.487,00	32.846.804,00



ESTADO DE ALAGOAS
PREFEITURA MUNICIPAL DE DOIS RIACHOS
Quadro de Detalhamento da Despesa - QDD (PPA)

PPA 2026 / 2029

Classificação	2026	2027	2028	2029	Total
Poder: 2 - Poder Executivo					
Órgão: 0500 - SECRETARIA MUNICIPAL DE SAÚDE					
UO: 0550 - SECRETARIA MUNICIPAL DE SAÚDE					
Classificação: 10.122.0001.1049 - AQUISIÇÃO DE MOVÉIS, MÁQUINAS E EQUIPAMENTOS PARA SEC. MUNICIPAL DE SAÚDE					
Produto: Móveis, máquinas e equipamentos para secretaria de saúde adquiridos				Unid: UNIDADE	
	20.000,00	21.200,00	22.425,00	23.722,00	87.347,00
Classificação: 10.122.0001.2067 - MANUTENÇÃO DAS ATIVIDADES DA SEC. MUNICIPAL DE SAÚDE					
Produto: Atividades da secretaria de saúde mantidas				Unid: A	
	2.472.000,00	2.620.320,00	2.771.774,00	2.931.983,00	10.796.077,00
Classificação: 10.125.0004.1050 - AQUISIÇÃO DE MOVÉIS, MÁQUINAS E EQUIPAMENTOS CONSELHO MUNICIPAL DE SAÚDE					
Produto: Móveis, máquinas e equipamentos para conselho de saúde adquiridos				Unid: UNIDADE	
	5.000,00	5.300,00	5.606,00	5.930,00	21.836,00
Classificação: 10.125.0004.2073 - MANUTENÇÃO DO CONSELHO MUNICIPAL DE SAÚDE					
Produto: Conselho municipal de saúde mantido				Unid: A	
	23.000,00	24.380,00	25.789,00	27.280,00	100.449,00
Classificação: 10.305.0004.1044 - MELHORIA HABITACIONAL EM COMBATE A DOENÇAS DE CHAGAS					
Produto: Habitações melhoradas contra chagas				Unid: UNIDADE	
	150.000,00	159.000,00	168.190,00	177.912,00	655.102,00
Classificação: 10.512.0004.1043 - CONST., REF. E/OU AMPL. DO SIST. DE ESGOTAMENTO SANITARIO					
Produto: Sistema de esgotamento sanitário construído/reformado/ampliado				Unid: UNIDADE	
	90.000,00	95.400,00	100.914,00	106.747,00	393.061,00
Classificação: 10.512.0004.1045 - CONSTRUÇÃO DE MÓDULOS SANITÁRIOS DOMICILIARES					
Produto: Módulos sanitários domiciliares construídos				Unid: UNIDADE	
	90.000,00	95.400,00	100.914,00	106.747,00	393.061,00
Total UO:	2.850.000,00	3.021.000,00	3.195.612,00	3.380.321,00	12.446.933,00



ESTADO DE ALAGOAS
PREFEITURA MUNICIPAL DE DOIS RIACHOS
Quadro de Detalhamento da Despesa - QDD (PPA)

PPA 2026 / 2029

Classificação	2026	2027	2028	2029	Total
Poder: 2 - Poder Executivo					
Órgão: 0500 - SECRETARIA MUNICIPAL DE SAÚDE					
UO: 0551 - FUNDO MUNICIPAL DE SAÚDE					
Classificação: 10.122.0004.2125 - AQUISIÇÃO E/OU DESAPROPRIAÇÃO DE BENS IMÓVEIS PARA SAÚDE					
Produto: Imóvel adquirido e/ou desapropriado para uso em serviços de saúde				Unid: UNIDADE	
	75.000,00	79.500,00	84.095,00	88.956,00	327.551,00
Classificação: 10.301.0004.1042 - BLOCO DE INVESTIMENTO - CONST., AMPLIAÇÃO E/OU REF. DE UNIDADES BÁSICAS DE SAÚDE					
Produto: Unidades básicas de saúde construídas/ampliadas/reformadas				Unid: UNIDADE	
	200.000,00	212.000,00	224.254,00	237.215,00	873.469,00
Classificação: 10.301.0004.1046 - BLOCO DE EST.DA REDE DE SERV.PÚBL.DE SAÚDE (AT. PRIM)-CONST/AMP/REF. DE POLOS DE ACADEMIA DE SAÚDE					
Produto: Polos de academia de saúde construídos/ampliados/reformados				Unid: UNIDADE	
	50.000,00	53.000,00	56.063,00	59.304,00	218.367,00
Classificação: 10.301.0004.1047 - BLOCO DE EST.DA REDE DE SERV.PÚBL.DE SAÚDE (AT.PRIM.) - AQ.DE VEÍCULOS E EQUIPAMENTOS					
Produto: Veículos e equipamentos para atenção primária adquiridos				Unid: UNIDADE	
	75.000,00	79.500,00	84.095,00	88.956,00	327.551,00
Classificação: 10.301.0004.1048 - BLOCO DE INVESTIMENTO - ESTRUTURAÇÃO DA ATENÇÃO À SAÚDE BUCAL					
Produto: Atenção à saúde bucal estruturada				Unid: UNIDADE	
	50.000,00	53.000,00	56.063,00	59.304,00	218.367,00
Classificação: 10.301.0004.1052 - AQUISIÇÃO DE MOVÉIS, MÁQUINAS, VEÍCULOS E EQUIPAMENTOS PARA ATENÇÃO PRIMÁRIA					
Produto: Móveis, máquinas e equipamentos para ações de atenção primária adquiridos				Unid: UNIDADE	
	100.000,00	106.000,00	112.127,00	118.608,00	436.735,00
Classificação: 10.301.0004.1055 - AQUISIÇÃO DE MOVÉIS, MÁQUINAS E EQUIPAMENTOS QUALIFICAÇÃO DA GESTÃO DO SUS (GESTÃO)					
Produto: Móveis, máquinas e equipamentos para gestão do SUS adquiridos				Unid: UNIDADE	
	30.000,00	31.800,00	33.638,00	35.582,00	131.020,00
Classificação: 10.301.0004.2068 - MANUTENÇÃO DO FUNDO MUNICIPAL DE SAÚDE - ATENÇÃO PRIMÁRIA 15%					
Produto: Fundo municipal de saúde mantido				Unid: A	
	1.630.000,00	1.727.800,00	1.827.667,00	1.933.306,00	7.118.773,00
Classificação: 10.301.0004.2069 - BLOCO DE MANUT.DAS AÇÕES E SERV.PÚBL.DE SAÚDE - ATENÇÃO PRIMÁRIA - RECURSOS VINCULADOS					
Produto: Ações de atenção primária mantidas				Unid: A	
	3.224.000,00	3.417.440,00	3.614.968,00	3.823.913,00	14.080.321,00
Classificação: 10.301.0004.2070 - BLOCO DE MANUT.DAS AÇÕES E SERV.PÚBL.DE SAÚDE - PROFISSIONAIS ESF					
Produto: Profissionais PSF mantidos				Unid: A	
	1.845.000,00	1.955.700,00	2.068.739,00	2.188.313,00	8.057.752,00
Classificação: 10.301.0004.2072 - MANUT. DAS AÇÕES E ATIVIDADES DOS AGENTES COMUNITÁRIOS DE SAÚDE - ACS					
Produto: Profissionais PACS mantidos				Unid: A	
	1.802.000,00	1.910.120,00	2.020.525,00	2.137.311,00	7.869.956,00
Classificação: 10.301.0004.2078 - BLOCO DE CUSTEIO (GESTÃO) - QUALIFICAÇÃO DA GESTÃO DO SUS					
Produto: Qualificação da gestão do SUS mantida				Unid: A	
	135.000,00	143.100,00	151.371,00	160.120,00	589.591,00
Classificação: 10.301.0004.2079 - BLOCO DE MANUT.DAS AÇÕES E SERV.PÚBL.DE SAÚDE (AT. PRIM.) - SAÚDE BUCAL					
Produto: Saúde bucal na atenção primária mantida				Unid: A	
	827.000,00	876.620,00	927.289,00	980.886,00	3.611.795,00
Classificação: 10.301.0004.2080 - BLOCO DE MANUT.DAS AÇÕES E SERV.PÚBL.DE SAÚDE (AT. PRIM.) - PROGRAMA SAÚDE NA ESCOLA					
Produto: Programa Saúde na Escola mantido				Unid: A	
	25.000,00	26.500,00	28.032,00	29.652,00	109.184,00
Classificação: 10.301.0004.2081 - BLOCO DE MANUT.DAS AÇÕES E SERV.PÚBL.DE SAÚDE (AT. PRIM.) - DESEMPENHO NA ATENÇÃO PRIMÁRIA					
Produto: Desempenho na atenção primária mantido				Unid: A	
	56.000,00	59.360,00	62.791,00	66.420,00	244.571,00
Classificação: 10.301.0004.2082 - BLOCO DE MANUT.DAS AÇÕES E SERV.PÚBL.DE SAÚDE (AT. PRIM.) - EQUIPE MULTIDISCIPLINAR					
Produto: Equipe multidisciplinar na atenção primária mantida				Unid: A	
	510.000,00	540.600,00	571.847,00	604.899,00	2.227.346,00
Classificação: 10.301.0004.2083 - BLOCO DE MANUT.DAS AÇÕES E SERV.PÚBL.DE SAÚDE (AT. PRIM.) - LRPD - PRÓTESE DENTÁRIA					
Produto: Prótese dentária LRPD mantida				Unid: A	



ESTADO DE ALAGOAS
PREFEITURA MUNICIPAL DE DOIS RIACHOS
Quadro de Detalhamento da Despesa - QDD (PPA)

PPA 2026 / 2029

Classificação	2026	2027	2028	2029	Total
	170.000,00	180.200,00	190.616,00	201.633,00	742.449,00
Classificação: 10.301.0004.2084 - BLOCO DE MANUT.DAS AÇÕES E SERV.PÚBL.DE SAÚDE (AT. PRIM.) - MANUT. POLO ACADEMIA DE SAÚDE					
Produto: Polo academia de saúde mantido				Unid: A	
	31.000,00	32.860,00	34.759,00	36.768,00	135.387,00
Classificação: 10.302.0004.1057 - AQUISIÇÃO DE MOVÉIS, MÁQUINAS, VEÍCULOS E EQUIPAMENTOS PARA A TENÇÃO ESPECIALIZADA					
Produto: Móveis, máquinas e equipamentos para atenção especializada adquiridos				Unid: UNIDADE	
	150.000,00	159.000,00	168.190,00	177.912,00	655.102,00
Classificação: 10.302.0004.2071 - BLOCO DE MANUT.DAS AÇÕES E SERV.PÚBL.DE SAÚDE - ATENÇÃO ESPECIALIZADA					
Produto: Ações de atenção especializada mantidas				Unid: A	
	1.332.000,00	1.411.920,00	1.493.529,00	1.579.855,00	5.817.304,00
Classificação: 10.302.0004.2085 - BLOCO DE MANUT.DAS AÇÕES E SERV.PÚBL.DE SAÚDE (AT. ESPEC.) - REDE DE URGÊNCIA					
Produto: Rede de urgência mantida				Unid: A	
	3.720.000,00	3.943.200,00	4.171.117,00	4.412.208,00	16.246.525,00
Classificação: 10.302.0004.2087 - BLOCO DE MANUT.DAS AÇÕES E SERV.PÚBL.DE SAÚDE - ATENÇÃO ESPECIALIZADA - TFD					
Produto: Transporte para tratamento fora mantido				Unid: A	
	46.000,00	48.760,00	51.578,00	54.560,00	200.898,00
Classificação: 10.303.0004.1060 - AQUISIÇÃO MOVÉIS, MÁQUINAS E EQUIPAMENTOS SERV.PÚBL.DE SAÚDE - (ASSISTÊNCIA FARMACÊUTICA)					
Produto: Móveis, máquinas e equipamentos para assistência farmacêutica adquiridos				Unid: UNIDADE	
	40.000,00	42.400,00	44.851,00	47.443,00	174.694,00
Classificação: 10.303.0004.2076 - BLOCO DE MANUT.DAS AÇÕES E SERV.PÚBL.DE SAÚDE - (ASSISTÊNCIA FARMACÊUTICA)					
Produto: Assistência farmacêutica mantida				Unid: A	
	360.000,00	381.600,00	403.656,00	426.988,00	1.572.244,00
Classificação: 10.303.0004.2086 - BLOCO DE MANUT.DAS AÇÕES E SERV.PÚBL.DE SAÚDE (ASSIST.. FARM.) - QUALIFAR-SUS					
Produto: Qualifar-SUS mantido				Unid: A	
	88.000,00	93.280,00	98.672,00	104.375,00	384.327,00
Classificação: 10.304.0004.1058 - AQUISIÇÃO DE MOVÉIS, MÁQUINAS E EQUIPAMENTOS VIGILÂNCIA EM SAÚDE - PISO FIXO DE VIG. SANITÁRIA (PFVISA)					
Produto: Móveis, máquinas e equipamentos para vigilância sanitária adquiridos				Unid: UNIDADE	
	20.000,00	21.200,00	22.425,00	23.722,00	87.347,00
Classificação: 10.304.0004.2074 - BLOCO DE CUSTEIO (VIGILÂNCIA EM SAÚDE) - PISO FIXO DE VIG.SANITÁRIA (PFVISA)					
Produto: Vigilância sanitária mantida				Unid: A	
	337.000,00	357.220,00	377.867,00	399.708,00	1.471.795,00
Classificação: 10.305.0004.1059 - AQUISIÇÃO DE MOVÉIS, MÁQUINAS E EQUIPAMENTOS DIVERSOS - VIGILÂNCIA EM SAÚDE					
Produto: Móveis, máquinas e equipamentos para vigilância em saúde adquiridos				Unid: UNIDADE	
	20.000,00	21.200,00	22.425,00	23.722,00	87.347,00
Classificação: 10.305.0004.2075 - BLOCO DE CUSTEIO (VIGILÂNCIA EM SAÚDE) - PISO FIXO DE VIGILANCIA EM SAUDE (PFVS)					
Produto: Vigilância em saúde mantida				Unid: A	
	1.577.000,00	1.671.620,00	1.768.240,00	1.870.444,00	6.887.304,00
Classificação: 10.306.0015.2126 - AQUISIÇÃO DE INSUMOS DE ALIMENTAÇÃO E NUTRIÇÃO PARA A SAÚDE					
Produto: Insumos alimentares e nutricionais adquiridos para ações de saúde				Unid: UNIDADE	
	65.000,00	68.900,00	72.882,00	77.095,00	283.877,00
Classificação: 10.512.0004.1041 - AMPLIAÇÃO E/OU IMPLANTAÇÃO DA REDE DE ABAST. D'AGUA					
Produto: Unidades básicas de saúde construídas/ampliadas/reformadas				Unid: UNIDADE	
	80.000,00	84.800,00	89.701,00	94.886,00	349.387,00
Total UO:	18.670.000,00	19.790.200,00	20.934.072,00	22.144.064,00	81.538.336,00
Total Órgão:	21.520.000,00	22.811.200,00	24.129.684,00	25.524.385,00	93.985.269,00



ESTADO DE ALAGOAS
PREFEITURA MUNICIPAL DE DOIS RIACHOS
Quadro de Detalhamento da Despesa - QDD (PPA)

PPA 2026 / 2029

Classificação	2026	2027	2028	2029	Total
Poder: 2 - Poder Executivo					
Órgão: 0600 - SECRETARIA MUNICIPAL DE EDUCAÇÃO					
UO: 0660 - SECRETARIA MUNICIPAL DE EDUCAÇÃO					
Classificação: 12.306.0002.2027 - MANUTENÇÃO DO PROGRAMA DE ALIMENTAÇÃO ESCOLAR DE QUALIDADE					
Produto: Programa Nacional de Alimentação Escolar mantido					
	614.000,00	650.840,00	688.459,00	728.251,00	2.681.550,00
				Unid: A	
Classificação: 12.361.0002.1004 - AQUISIÇÃO DE MÓVEIS, MÁQUINAS, VEÍCULOS E EQUIPAMENTOS DIVERSOS PARA A EDUCAÇÃO					
Produto: AQUISIÇÃO DE MATERIAIS E EQUIPAMENTOS					
	85.000,00	90.100,00	95.308,00	100.817,00	371.225,00
				Unid: UNIDADE	
Classificação: 12.361.0002.1030 - AQUISIÇÃO DE VEICULOS P/ EDUCAÇÃO (PRECATÓRIOS/FUNDEF)					
Produto: VEICULOS ADQUIRIDOS					
	50.000,00	53.000,00	56.063,00	59.304,00	218.367,00
				Unid: UNIDADE	
Classificação: 12.361.0002.1031 - CONSTRUÇÃO, REFORMAS E/OU APLIAÇÃO COM RECURSOS DE PRECATÓRIOS/FUNDEF					
Produto: QUADRAS CONSTRUÍDASE/OU REFORMADAS					
	50.000,00	53.000,00	56.063,00	59.304,00	218.367,00
				Unid: UNIDADE	
Classificação: 12.361.0002.1033 - AQUISIÇÃO DE EQUIPAMENTOS, MATERIAIS E VEICULOS PARA UNIDADES ESCOLARES (PRECATÓRIOS/FUNDEF)					
Produto: UNIDADES CONSTRUÍDAS, REFORMADAS, AMPLIADAS E EQUIPADAS					
	50.000,00	53.000,00	56.063,00	59.304,00	218.367,00
				Unid: UNIDADE	
Classificação: 12.361.0002.1074 - AQUISIÇÃO DE MÓVEIS, MÁQUINAS, VEÍCULOS E EQUIPAMENTOS DIVERSOS P/ EDUCAÇÃO - RECURSOS VINCULADOS					
Produto: Móveis, máquinas e equipamentos para PDDE adquiridos					
	300.000,00	318.000,00	336.380,00	355.823,00	1.310.203,00
				Unid: UNIDADE	
Classificação: 12.361.0002.1076 - AQUISIÇÃO DE MÓVEIS, MÁQUINAS E EQUIPAMENTOS DIVERSOS PARA OS CONSELHOS VINCULADOS AO ENSINO					
Produto: Móveis, máquinas e equipamentos para conselho de educação adquiridos					
	25.000,00	26.500,00	28.032,00	29.652,00	109.184,00
				Unid: UNIDADE	
Classificação: 12.361.0002.1078 - AQUISIÇÃO DE MÓVEIS, MÁQUINAS E EQUIPAMENTOS - ESCOLA EM TEMPO INTEGRAL - ETI (ENSINO FUNDAMENTAL)					
Produto: Móveis, máquinas e equipamentos para ETI fundamental adquiridos					
	20.000,00	21.200,00	22.425,00	23.722,00	87.347,00
				Unid: UNIDADE	
Classificação: 12.361.0002.1126 - AQUISIÇÃO DE VEÍCULOS, MÓVEIS, MÁQUINAS E EQUIPAMENTOS GESTÃO INTEGRADA DE TRANSPORTE ESCOLAR - GEITE					
Produto: Veículos, móveis, máquinas e equipamentos para GEITE adquiridos					
	80.000,00	84.800,00	89.701,00	94.886,00	349.387,00
				Unid: UNIDADE	
Classificação: 12.361.0002.2008 - MANUTENÇÃO DAS ATIVIDADES DA SEC. MUNICIPAL DA EDUCAÇÃO					
Produto: Atividades da secretaria municipal de educação mantidas					
	3.435.100,00	3.641.206,00	3.851.668,00	4.074.294,00	15.002.268,00
				Unid: A	
Classificação: 12.361.0002.2026 - MANUTENÇÃO DO PROGRAMA DINHEIRO DIRETO NA ESCOLA					
Produto: Programa Dinheiro Direto na Escola mantido					
	10.000,00	10.600,00	11.213,00	11.861,00	43.674,00
				Unid: A	
Classificação: 12.361.0002.2029 - PROGRAMA NACIONAL DE APOIO AO TRANSPORTE ESCOLAR - PNATE FUNDAMENTAL					
Produto: Programa PNATE fundamental mantido					
	175.000,00	185.500,00	196.222,00	207.564,00	764.286,00
				Unid: A	
Classificação: 12.361.0002.2030 - MANUTENÇÃO E DESENV. DO ENSINO COM A QUOTA DO SALÁRIO EDUCAÇÃO - QSE					
Produto: Quota municipal do salário educação mantida					
	2.520.000,00	2.671.200,00	2.825.595,00	2.988.915,00	11.005.710,00
				Unid: A	
Classificação: 12.361.0002.2045 - MANUTENÇÃO DOS CONSELHOS VINCULADOS AO ENSINO					
Produto: Conselho do FUNDEB mantido					
	40.000,00	42.400,00	44.851,00	47.443,00	174.694,00
				Unid: A	
Classificação: 12.361.0002.2052 - PROGRAMA ESCOLA EM TEMPO INTEGRAL - ETI (ENSINO FUNDAMENTAL)					
Produto: Programa ETI fundamental mantido					
	200.000,00	212.000,00	224.254,00	237.215,00	873.469,00
				Unid: A	
Classificação: 12.362.0002.2043 - MANUTENÇÃO DA ATIVIDADE GESTÃO INTEGRADA DE TRANSPORTE ESCOLAR ENSINO MÉDIO - GEITE					
Produto: Gestão integrada de transporte escolar mantida					
	250.000,00	265.000,00	280.317,00	296.519,00	1.091.836,00
				Unid: A	
Classificação: 12.364.0002.2044 - TRANSPORTE UNIVERSITÁRIO E PROFISSIONALIZANTE DE QUALIDADE					



ESTADO DE ALAGOAS
PREFEITURA MUNICIPAL DE DOIS RIACHOS
Quadro de Detalhamento da Despesa - QDD (PPA)

PPA 2026 / 2029

Classificação	2026	2027	2028	2029	Total
Produto: Conselho municipal de educação mantido	150.000,00	159.000,00	168.190,00	177.912,00	655.102,00
Unid: A					
Classificação: 12.365.0002.1003 - CONSTRUÇÃO, REFORMA E/OU AMPLIAÇÃO DE CRECHES, CENTROS DE EDUCAÇÃO E DEMAIS OBRAS DO ENSINO INFANTIL					
Produto: CONSTRUÇÃO, REFORMA E/OU AMPLIAÇÃO DE CRECHE	850.000,00	901.000,00	953.078,00	1.008.166,00	3.712.244,00
Unid: UNIDADE					
Classificação: 12.365.0002.1005 - AQUISIÇÃO E/OU DESAPROPRIAÇÃO DE IMÓVEIS PARA EDUCAÇÃO					
Produto: IMÓVEIS ADQUIRIDOS	165.000,00	174.900,00	185.009,00	195.703,00	720.612,00
Unid: UNIDADE					
Classificação: 12.365.0002.1032 - CONSTRUÇÃO, REFORMA E/OU AMPLIAÇÃO DE CRECHE (PRECATÓRIOS/FUNDEF)					
Produto: CHECHE CONSTRUÍDA, REOFRMADA E/OU AMPLIADA	50.000,00	53.000,00	56.063,00	59.304,00	218.367,00
Unid: UNIDADE					
Classificação: 12.365.0002.1080 - AQUISIÇÃO DE MÓVEIS, VEÍCULOS, MÁQUINAS E EQUIPAMENTOS DIVERSOS - EDUCAÇÃO INFANTIL					
Produto: Móveis, máquinas e equipamentos para educação infantil FNDE adquiridos	150.000,00	159.000,00	168.190,00	177.912,00	655.102,00
Unid: UNIDADE					
Classificação: 12.365.0002.1081 - AQUISIÇÃO DE MÓVEIS, MÁQUINAS E EQUIPAMENTOS - ESCOLA EM TEMPO INTEGRAL - ETI (EDUCAÇÃO INFANTIL)					
Produto: Móveis, máquinas e equipamentos para ETI infantil adquiridos	30.000,00	31.800,00	33.638,00	35.582,00	131.020,00
Unid: UNIDADE					
Classificação: 12.365.0002.2028 - PROGRAMA NACIONAL DE APOIO AO TRANSPORTE ESCOLAR - PNATE INFANTIL					
Produto: Programa PNATE infantil mantido	66.000,00	69.960,00	74.004,00	78.281,00	288.245,00
Unid: A					
Classificação: 12.365.0002.2049 - MANUTENÇÃO DA EDUCAÇÃO INFANTIL					
Produto: Apoio FNDE a creches mantido	320.000,00	339.200,00	358.806,00	379.545,00	1.397.551,00
Unid: A					
Classificação: 12.365.0002.2053 - PROGRAMA ESCOLA EM TEMPO INTEGRAL - ETI (EDUCAÇÃO INFANTIL)					
Produto: Programa ETI infantil mantido	70.000,00	74.200,00	78.489,00	83.025,00	305.714,00
Unid: A					
Classificação: 12.366.0002.2031 - MANUTENÇÃO DO PROGRAMA DE ALFABETIZAÇÃO DE JOVENS E ADULTOS					
Produto: Programa Brasil Alfabetizado mantido	130.000,00	137.800,00	145.765,00	154.190,00	567.755,00
Unid: A					
Classificação: 12.367.0002.2127 - MANUTENÇÃO DA EDUCAÇÃO ESPECIAL					
Produto: Serviços e Atividades de Manutenção da Educação Especial	65.000,00	68.900,00	72.882,00	77.095,00	283.877,00
Unid: A					
Total UO:	9.950.100,00	10.547.106,00	11.156.728,00	11.801.589,00	43.455.523,00



ESTADO DE ALAGOAS
PREFEITURA MUNICIPAL DE DOIS RIACHOS
Quadro de Detalhamento da Despesa - QDD (PPA)

PPA 2026 / 2029

Classificação	2026	2027	2028	2029	Total
Poder: 2 - Poder Executivo					
Órgão: 0600 - SECRETARIA MUNICIPAL DE EDUCAÇÃO					
UO: 0661 - FUNDO DE MANUT. E DESENV. DA EDUC. BÁSICA - FUNDEB					
Classificação: 12.361.0002.1002 - CONSTRUÇÃO, REFORMA E/OU AMPLIAÇÃO DE UNIDADES ESCOLARES COM FUNDEB 30%					
Produto: UNIDADES CONTRUÍDAS, REFORMADAS E/OU AMPLIADAS				Unid: UNIDADE	
	150.000,00	159.000,00	168.190,00	177.912,00	655.102,00
Classificação: 12.361.0002.1006 - AQUISIÇÃO E/OU DESAPROPRIAÇÃO DE BENS IMÓVEIS COM RECURSOS DO FUNDEB					
Produto: Aquisição e/ou Desapropriação de Bens Imóveis para Fins Educacionais				Unid: UNIDADE	
	390.000,00	413.400,00	437.295,00	462.570,00	1.703.265,00
Classificação: 12.361.0002.1083 - AQUISIÇÃO DE MÓVEIS, VEÍCULOS, MÁQUINAS E EQUIPAMENTOS P/ ENSINO FUNDAMENTAL FUNDEB 30%					
Produto: Móveis, máquinas e equipamentos para ensino fundamental adquiridos				Unid: UNIDADE	
	146.300,00	155.078,00	164.042,00	173.523,00	638.943,00
Classificação: 12.361.0002.1087 - CONSTRUÇÃO, REFORMA E/OU AMPLIAÇÃO DE UNIDADES ESCOLARES DO FUNDAMENTAL - FUNDEB VAAF - 30%					
Produto: Unidades escolares VAAF construídas/reformadas/ampliadas				Unid: UNIDADE	
	150.000,00	159.000,00	168.190,00	177.912,00	655.102,00
Classificação: 12.361.0002.1088 - AQUISIÇÃO DE MÓVEIS, VEÍCULOS, MÁQUINAS E EQUIPAMENTOS P/ ENSINO FUNDAMENTAL FUNDEB VAAT 30%					
Produto: Móveis, máquinas e equipamentos para VAAT fundamental adquiridos				Unid: UNIDADE	
	250.000,00	265.000,00	280.317,00	296.519,00	1.091.836,00
Classificação: 12.361.0002.1125 - AQUISIÇÃO DE MÓVEIS, MÁQUINAS, VEÍCULOS E EQUIPAMENTOS AÇÕES DO ENSINO FUNDAMENTAL - VAAR					
Produto: Móveis, máquinas e equipamentos para ações de ensino fundamental VAAR adquiridos				Unid: UNIDADE	
	500.000,00	530.000,00	560.634,00	593.039,00	2.183.673,00
Classificação: 12.361.0002.1129 - CONSTRUÇÃO, REFORMA E/OU AMPLIAÇÃO DE UNIDADES ESCOLARES DO FUNDAMENTAL - FUNDEB VAAR 30%					
Produto: Unidades Escolares do Ensino Fundamental Construídas, Reformadas e/ou Ampliadas				Unid: UNIDADE	
	50.000,00	53.000,00	56.063,00	59.304,00	218.367,00
Classificação: 12.361.0002.1130 - CONSTRUÇÃO, REFORMA E/OU AMPLIAÇÃO DE UNIDADES ESCOLARES DO FUNDAMENTAL - FUNDEB VAAT 30%					
Produto: Unidades Escolares do Ensino Fundamental Construídas, Reformadas e/ou Ampliadas				Unid: UNIDADE	
	500.000,00	530.000,00	560.634,00	593.039,00	2.183.673,00
Classificação: 12.361.0002.1131 - AQUISIÇÃO DE MÓVEIS, VEÍCULOS, MÁQUINAS E EQUIPAMENTOS P/ ENSINO FUNDAMENTAL FUNDEB VAAF 30%					
Produto: Móveis, Veículos, Máquinas e Equipamentos Adquiridos para o Ensino Fundamental				Unid: UNIDADE	
	50.000,00	53.000,00	56.063,00	59.304,00	218.367,00
Classificação: 12.361.0002.2033 - GESTÃO DOS PROFISSIONAIS DA EDUCAÇÃO - ENSINO FUNDAMENTAL - FUNDEB 70%					
Produto: Profissionais de ensino fundamental pagos				Unid: A	
	17.228.100,00	16.721.746,00	16.257.419,00	20.433.858,00	70.641.123,00
Classificação: 12.361.0002.2040 - MANUTENÇÃO DAS AÇÕES DO ENSINO FUNDAMENTAL - FUNDEB 30%					
Produto: Ações de ensino fundamental mantidas				Unid: A	
	3.651.600,00	3.870.696,00	4.094.422,00	4.331.080,00	15.947.798,00
Classificação: 12.361.0002.2113 - GESTÃO DOS PROFISSIONAIS DA EDUCAÇÃO DO ENSINO FUNDAMENTAL - VAAF 70%					
Produto: Profissionais VAAF fundamental pagos				Unid: A	
	3.540.000,00	3.752.400,00	3.969.289,00	4.198.714,00	15.460.403,00
Classificação: 12.361.0002.2114 - GESTÃO DOS PROFISSIONAIS DA EDUCAÇÃO DO ENSINO FUNDAMENTAL - VAAT 70%					
Produto: Profissionais VAAT fundamental pagos				Unid: A	
	450.000,00	477.000,00	504.571,00	533.735,00	1.965.306,00
Classificação: 12.361.0002.2117 - MANUTENÇÃO DAS AÇÕES DO ENSINO FUNDAMENTAL - VAAF 30%					
Produto: Ações VAAF fundamental mantidas				Unid: A	
	336.000,00	356.160,00	376.746,00	398.522,00	1.467.428,00
Classificação: 12.361.0002.2118 - MANUTENÇÃO DAS AÇÕES DO ENSINO FUNDAMENTAL - VAAR					
Produto: Ações VAAR fundamental mantidas				Unid: A	
	710.000,00	752.600,00	796.100,00	842.115,00	3.100.815,00
Classificação: 12.361.0002.2119 - PAGAMENTO DO MAGISTÉRIO COM RECURSOS DO PRECATÓRIOS/FUNDEF					
Produto: Profissionais fundamental precatórios/FUNDEF pagos				Unid: A	
	200.000,00	212.000,00	224.254,00	237.215,00	873.469,00
Classificação: 12.361.0002.2128 - MANUTENÇÃO DAS AÇÕES DO ENSINO FUNDAMENTAL - VAAT 30%					
Produto: Serviços e Atividades de Manutenção do Ensino Fundamental				Unid: UNIDADE	



ESTADO DE ALAGOAS
PREFEITURA MUNICIPAL DE DOIS RIACHOS
Quadro de Detalhamento da Despesa - QDD (PPA)

PPA 2026 / 2029

Classificação	2026	2027	2028	2029	Total
Classificação: 12.365.0002.1007 - AQUISIÇÃO E/OU DESAPROPRIAÇÃO DE BENS IMÓVEIS COM RECURSOS DO FUNDEB INFANTIL					
Produto: Aquisição e/ou Desapropriação de Bens Imóveis para a Educação Infantil				Unid: UNIDADE	
	490.000,00	519.400,00	549.421,00	581.178,00	2.139.999,00
	440.000,00	466.400,00	493.358,00	521.874,00	1.921.632,00
Classificação: 12.365.0002.1084 - AQUISIÇÃO DE MÓVEIS, VEÍCULOS, MÁQUINAS E EQUIPAMENTOS - ENSINO INFANTIL FUNDEB 30%					
Produto: Móveis, máquinas e equipamentos para ensino infantil adquiridos				Unid: UNIDADE	
	100.000,00	106.000,00	112.127,00	118.608,00	436.735,00
Classificação: 12.365.0002.1095 - AQUISIÇÃO DE MÓVEIS, VEÍCULOS, MÁQUINAS E EQUIPAMENTOS - ENSINO INFANTIL VAAT 30%					
Produto: Móveis, máquinas e equipamentos para VAAT infantil adquiridos				Unid: UNIDADE	
	650.000,00	689.000,00	728.824,00	770.950,00	2.838.774,00
Classificação: 12.365.0002.1127 - CONTRUÇÃO/REFORMA DE CRECHES E CENTRO INFANTIL - AÇÕES DO ENSINO INFANTIL - VAAT 30%					
Produto: Centros Infantis Construídos ou Reformados – Ensino Infantil (VAAT 30%)				Unid: UNIDADE	
	800.000,00	848.000,00	897.014,00	948.862,00	3.493.876,00
Classificação: 12.365.0002.1132 - CONTRUÇÃO/REFORMA CRECHES E CENTRO INFANTIL - AÇÕES DO ENSINO INFANTIL - VAAR					
Produto: Creches e Centros Infantis Construídos e/ou Reformados				Unid: UNIDADE	
	50.000,00	53.000,00	56.063,00	59.304,00	218.367,00
Classificação: 12.365.0002.2032 - GESTÃO DOS PROFISSIONAIS DA EDUCAÇÃO DO ENSINO INFANTIL CRECHE - FUNDEB 70%					
Produto: Profissionais de creche pagos				Unid: A	
	165.000,00	174.900,00	185.009,00	195.703,00	720.612,00
Classificação: 12.365.0002.2034 - PAGAMENTO DOS PROFISSIONAIS DA EDUCAÇÃO DO ENSINO INFANTIL PRE ESCOLA - 70%					
Produto: Profissionais de pré-escola pagos				Unid: A	
	175.000,00	185.500,00	196.222,00	207.564,00	764.286,00
Classificação: 12.365.0002.2039 - MANUTENÇÃO DAS AÇÕES DO ENSINO INFANTIL - FUNDEB 30%					
Produto: Ações de ensino infantil mantidas				Unid: A	
	240.000,00	254.400,00	269.104,00	284.659,00	1.048.163,00
Classificação: 12.365.0002.2115 - GESTÃO DOS PROFISSIONAIS DA EDUCAÇÃO DO ENSINO INFANTIL CRECHE - VAAT 70%					
Produto: Profissionais VAAT creche pagos				Unid: A	
	4.115.000,00	4.361.900,00	4.614.018,00	4.880.708,00	17.971.626,00
Classificação: 12.365.0002.2116 - GESTÃO DOS PROFISSIONAIS DA EDUCAÇÃO DO ENSINO INFANTIL PRE ESCOLA - VAAT 70%					
Produto: Profissionais VAAT pré-escola pagos				Unid: A	
	3.345.000,00	3.545.700,00	3.750.641,00	3.967.429,00	14.608.770,00
Classificação: 12.365.0002.2124 - MANUTENÇÃO DAS AÇÕES DO ENSINO INFANTIL - VAAT 30%					
Produto: MANUTENÇÃO DAS AÇÕES DO ENSINO FUNDAMENTAL - VAAT 30%				Unid: UNIDADE	
	170.000,00	180.200,00	190.616,00	201.633,00	742.449,00
Classificação: 12.366.0002.1085 - AQUISIÇÃO DE MÓVEIS, MÁQUINAS E EQUIPAMENTOS - EJA - FUNDEB 30%					
Produto: Móveis, máquinas e equipamentos para jovens e adultos adquiridos				Unid: UNIDADE	
	25.000,00	26.500,00	28.032,00	29.652,00	109.184,00
Classificação: 12.366.0002.2038 - MANUTENÇÃO DO PROGRAMA EJA - FUNDEB 30%					
Produto: Programa de jovens e adultos mantido				Unid: A	
	40.000,00	42.400,00	44.851,00	47.443,00	174.694,00
Classificação: 12.366.0002.2129 - GESTÃO DOS PROFISSIONAIS DA EDUCAÇÃO - EJA - FUNDEB 70%					
Produto: Gestão e Valorização dos Profissionais da Educação da EJA				Unid: A	
	1.060.000,00	1.123.600,00	1.188.544,00	1.257.242,00	4.629.386,00
Classificação: 12.367.0002.1086 - AQUISIÇÃO DE MÓVEIS, MÁQUINAS E EQUIPAMENTOS - ENSINO ESPECIAL - FUNDEB 30%					
Produto: Móveis, máquinas e equipamentos para ensino especial adquiridos				Unid: UNIDADE	
	20.000,00	21.200,00	22.425,00	23.722,00	87.347,00
Classificação: 12.367.0002.1128 - AQUISIÇÃO E/OU DESAPROPRIAÇÃO DE BENS IMÓVEIS COM RECURSOS DO FUNDEB - EDUCAÇÃO ESPECIAL					
Produto: Aquisição e/ou Desapropriação de Bens Imóveis para a Educação Especial				Unid: UNIDADE	
	100.000,00	106.000,00	112.127,00	118.608,00	436.735,00
Classificação: 12.367.0002.2035 - GESTÃO DOS PROFISSIONAIS DA EDUCAÇÃO DO ENSINO ESPECIAL - FUNDEB 70%					
Produto: Profissionais de ensino especial pagos				Unid: A	
	115.000,00	121.900,00	128.946,00	136.399,00	502.245,00
Classificação: 12.367.0002.2037 - MANUTENÇÃO DO ENSINO ESPECIAL - 30%					



ESTADO DE ALAGOAS
PREFEITURA MUNICIPAL DE DOIS RIACHOS
Quadro de Detalhamento da Despesa - QDD (PPA)

PPA 2026 / 2029

Classificação	2026	2027	2028	2029	Total
Produto: Ensino especial mantido				Unid: A	
	80.000,00	84.800,00	89.701,00	94.886,00	349.387,00
Total UO:	40.482.000,00	41.370.880,00	42.331.272,00	48.014.785,00	172.198.937,00
Total Órgão:	50.432.100,00	51.917.986,00	53.488.000,00	59.816.374,00	215.654.460,00



ESTADO DE ALAGOAS
PREFEITURA MUNICIPAL DE DOIS RIACHOS
Quadro de Detalhamento da Despesa - QDD (PPA)

PPA 2026 / 2029

Classificação	2026	2027	2028	2029	Total
Poder: 2 - Poder Executivo					
Órgão: 0700 - SECRETARIA MUNICIPAL DE AGRICULTURA					
UO: 0770 - SECRETARIA MUNICIPAL DE AGRICULTURA					
Classificação: 20.122.0001.2022 - MANUTENÇÃO DAS ATIVIDADES DA SECRETARIA MUNICIPAL DE AGRICULTURA					
Produto: Atividades da secretaria municipal de agricultura mantidas				Unid: A	
	460.000,00	487.600,00	515.783,00	545.596,00	2.008.979,00
Classificação: 20.122.0006.2103 - MANUTENÇÃO, MODERNIZAÇÃO E PADRONIZAÇÃO DA FEIRA LIVRE					
Produto: Feira livre modernizada/padronizada mantida				Unid: A	
	95.000,00	100.700,00	106.520,00	112.677,00	414.897,00
Classificação: 20.601.0006.1020 - AQUISIÇÃO E DISTRIBUIÇÃO DE SEMENTES					
Produto: AQUISIÇÃO E DISTRIBUIÇÃO DE SEMENTES				Unid: KG	
	50.000,00	53.000,00	56.063,00	59.304,00	218.367,00
Classificação: 20.605.0006.1026 - AQUISIÇÃO E DISTRIBUIÇÃO DE PRODUTOS DA AGRICULTURA					
Produto: ATIVIDADE MANTIDA				Unid: EXERCÍCIO	
	55.000,00	58.300,00	61.670,00	65.234,00	240.204,00
Classificação: 20.605.0006.2024 - APOIO AO PRODUTOR RURAL E A AGRICULTURA FAMILIAR					
Produto: APOIO AO PRODUTOR RURAL E A AGRICULTURA FAMILIAR				Unid: A	
	20.000,00	21.200,00	22.425,00	23.722,00	87.347,00
Classificação: 20.606.0001.1108 - AQUISIÇÃO DE MÓVEIS, VEÍCULOS, MÁQUINAS E EQUIPAMENTOS PARA AGRICULTURA					
Produto: Móveis, máquinas e equipamentos para secretaria de agricultura adquiridos				Unid: UNIDADE	
	148.570,00	157.484,00	166.587,00	176.216,00	648.857,00
Classificação: 20.606.0006.1028 - CONSTRUÇÃO DE PONTES E PASSAGENS MOLHADAS					
Produto: CONSTRUÇÃO DE PONTES				Unid: UNIDADE	
	150.000,00	159.000,00	168.190,00	177.912,00	655.102,00
Classificação: 20.606.0011.1098 - CONSTRUÇÕES E/OU REFORMAS NO SETOR DE AGRICULTURA E RECURSOS HÍDRICOS					
Produto: Secretaria de agricultura construída/reformada				Unid: UNIDADE	
	200.000,00	212.000,00	224.254,00	237.215,00	873.469,00
Classificação: 20.608.0006.1009 - CONSTRUÇÃO E/OU REFORMA DO MATADOURO E/OU MERCADO PÚBLICO					
Produto: MATADOURO CONSTRUÍDO E/OU REFORMADO				Unid: UNIDADE	
	150.000,00	159.000,00	168.190,00	177.912,00	655.102,00
Classificação: 20.609.0012.1091 - REFORMA DO CURRAL DO GADO PARA COMERCIALIZAÇÃO LOCAL					
Produto: Curral do gado reformado				Unid: UNIDADE	
	90.000,00	95.400,00	100.914,00	106.747,00	393.061,00
Total UO:	1.418.570,00	1.503.684,00	1.590.596,00	1.682.535,00	6.195.385,00
Total Órgão:	1.418.570,00	1.503.684,00	1.590.596,00	1.682.535,00	6.195.385,00



ESTADO DE ALAGOAS
PREFEITURA MUNICIPAL DE DOIS RIACHOS
Quadro de Detalhamento da Despesa - QDD (PPA)

PPA 2026 / 2029

Classificação	2026	2027	2028	2029	Total
Poder: 2 - Poder Executivo					
Órgão: 0800 - SECRETARIA MUNICIPAL DE VIAÇÃO, OBRAS E URBANISMO					
UO: 0880 - SECRETARIA MUNICIPAL DE VIAÇÃO, OBRAS E URBANISMO					
Classificação: 15.122.0001.1113 - CONSTRUÇÃO E/OU REFORMA DA SEC. DE OBRAS, VIAÇÃO E SERV. URBANOS					
Produto: Secretaria de obras construída/reformada				Unid: UNIDADE	
	25.000,00	26.500,00	28.032,00	29.652,00	109.184,00
Classificação: 15.122.0001.2023 - MANUTENÇÃO DAS ATIV. DA SEC. DE OBRAS, VIAÇÃO E SERV. URBANOS					
Produto: Atividades da secretaria de obras, viação e serviços urbanos mantidas				Unid: A	
	5.120.000,00	5.427.200,00	5.740.892,00	6.072.716,00	22.360.808,00
Classificação: 15.451.0005.1015 - CONSTRUÇÃO E/OU REFORMAS DE PRAÇAS, JARDINS E URBANIZAÇÃO					
Produto: PRAÇAS CONSTRUÍDAS E/OU REFORMADAS				Unid: UNIDADE	
	350.000,00	371.000,00	392.444,00	415.127,00	1.528.571,00
Classificação: 15.451.0005.1023 - IMPLANTAÇÃO DE VÍDEO-MONITORAMENTO					
Produto: IMPLANTAÇÃO DE VÍDEO-MONITORAMENTO				Unid: UNIDADE	
	20.000,00	21.200,00	22.425,00	23.722,00	87.347,00
Classificação: 15.451.0005.1024 - CONSTRUÇÃO DE PÓRTICOS					
Produto: CONSTRUÇÃO DE PÓRTICOS				Unid: UNIDADE	
	225.000,00	238.500,00	252.285,00	266.867,00	982.652,00
Classificação: 15.451.0005.1029 - PAVIMENTAÇÃO ASFÁLTICA E/OU DE PARALELEPIEDO NA ZONA URBANA E RURAL					
Produto: PAVIMENTAÇÃO ASFÁLTICA				Unid: M²	
	550.000,00	583.000,00	616.697,00	652.343,00	2.402.040,00
Classificação: 15.451.0005.2050 - MANUTENÇÃO DA REDE VIÁRIA MUNICIPAL					
Produto: Rede viária municipal mantida				Unid: A	
	85.000,00	90.100,00	95.308,00	100.817,00	371.225,00
Classificação: 15.452.0001.1112 - AQUISIÇÃO MÓVEIS, VEÍCULOS, MÁQUINAS E EQUIPAMENTO - SEC. DE OBRAS, VIAÇÃO E SERV. URBANOS					
Produto: Móveis, máquinas e equipamentos para obras, viação e serviços urbanos adquiridos				Unid: UNIDADE	
	280.000,00	296.800,00	313.955,00	332.102,00	1.222.857,00
Classificação: 15.452.0005.1017 - EXECUÇÃO DE OBRAS, REFORMA E/OU AMPLIAÇÃO DE INFRAESTRUTURA					
Produto: CEMITÉRIO CONSTRUÍDO, REFORMADOS E/OU AMPLIADOS				Unid: UNIDADE	
	300.000,00	318.000,00	336.380,00	355.823,00	1.310.203,00
Classificação: 15.452.0005.1018 - AQUISIÇÃO DE VEÍCULOS E MÁQUINAS PESADAS					
Produto: VEÍCULOS E MAQUINAS PESADAS ADQUIRIDOS				Unid: UNIDADE	
	164.896,00	174.790,00	184.893,00	195.579,00	720.158,00
Classificação: 16.451.0005.1035 - AQUISIÇÕES/DESAPROPRIAÇÕES DE TERRENOR - PREFEITURA					
Produto: Terrenos adquiridos para construção habitacional				Unid: UNIDADE	
	75.000,00	79.500,00	84.095,00	88.956,00	327.551,00
Classificação: 16.482.0005.1034 - CONSTRUÇÃO E/OU REFORMA DE CASAS HABITACIONAIS					
Produto: Casas habitacionais construídas ou reformadas				Unid: UNIDADE	
	580.000,00	614.800,00	650.335,00	687.925,00	2.533.060,00
Classificação: 25.752.0005.1016 - AMPLIAÇÃO DA REDE DE ENERGIA ELÉTRICA					
Produto: REDE AMPLIADA				Unid: KM	
	60.000,00	63.600,00	67.276,00	71.165,00	262.041,00
Total UO:	7.834.896,00	8.304.990,00	8.785.017,00	9.292.794,00	34.217.697,00
Total Órgão:	7.834.896,00	8.304.990,00	8.785.017,00	9.292.794,00	34.217.697,00



ESTADO DE ALAGOAS
PREFEITURA MUNICIPAL DE DOIS RIACHOS
Quadro de Detalhamento da Despesa - QDD (PPA)

PPA 2026 / 2029

Classificação	2026	2027	2028	2029	Total
Poder: 2 - Poder Executivo					
Órgão: 0900 - SECRETARIA MUNICIPAL DE TRANSPORTE					
UO: 0990 - SECRETARIA MUNICIPAL DE TRANSPORTE					
Classificação: 15.451.0006.1012 - CONSTRUÇÃO, AMPLIAÇÃO E/OU RECUPERAÇÃO DE ESTRADAS VICINAIS					
Produto: ESTRADAS AMPLIADAS E/OU RECUPERADAS				Unid: UNIDADE	
	200.000,00	212.000,00	224.254,00	237.215,00	873.469,00
Classificação: 26.122.0001.1111 - AQUISIÇÃO DE MÓVEIS, VEÍCULOS, MÁQUINAS E EQUIPAMENTOS DA SECRETARIA DE TRANSPORTE					
Produto: Móveis, máquinas e equipamentos para secretaria de transporte adquiridos				Unid: UNIDADE	
	20.000,00	21.200,00	22.425,00	23.722,00	87.347,00
Classificação: 26.122.0001.2025 - MANUTENÇÃO DAS ATIV. DA SECRETARIA DE TRANSPORTE					
Produto: Atividades da secretaria de transporte mantidas				Unid: A	
	115.000,00	121.900,00	128.946,00	136.399,00	502.245,00
Total UO:	335.000,00	355.100,00	375.625,00	397.336,00	1.463.061,00
Total Órgão:	335.000,00	355.100,00	375.625,00	397.336,00	1.463.061,00



ESTADO DE ALAGOAS
PREFEITURA MUNICIPAL DE DOIS RIACHOS
Quadro de Detalhamento da Despesa - QDD (PPA)

PPA 2026 / 2029

Classificação	2026	2027	2028	2029	Total
Poder: 2 - Poder Executivo					
Órgão: 1000 - SECRETARIA MUNICIPAL DE ASSISTÊNCIA SOCIAL					
UO: 1010 - SECRETARIA MUNICIPAL DE ASSISTÊNCIA SOCIAL					
Classificação: 08.122.0001.1064 - AQUISIÇÃO DE MÓVEIS, VEÍCULOS, MÁQUINAS E EQUIPAMENTOS PARA SEC. MUNICIPAL DE ASSISTENCIA SOCIAL					
Produto: Móveis, máquinas e equipamentos para assistência social adquiridos				Unid: UNIDADE	
	230.000,00	243.800,00	257.892,00	272.798,00	1.004.490,00
Classificação: 08.122.0001.2091 - MANUTENÇÃO DAS ATIVIDADES DA SEC. MUNICIPAL DE ASSISTENCIA SOCIAL					
Produto: Atividades da secretaria de assistência social mantidas				Unid: A	
	720.000,00	763.200,00	807.313,00	853.976,00	3.144.489,00
Classificação: 08.243.0003.1063 - AQUISIÇÃO/DESAPROPRIAÇÃO DE IMÓVEIS PARA A ASSISTÊNCIA SOCIAL					
Produto: Terreno para unidades habitacionais adquirido				Unid: UNIDADE	
	65.000,00	68.900,00	72.882,00	77.095,00	283.877,00
Total UO:	1.015.000,00	1.075.900,00	1.138.087,00	1.203.869,00	4.432.856,00



ESTADO DE ALAGOAS
PREFEITURA MUNICIPAL DE DOIS RIACHOS
Quadro de Detalhamento da Despesa - QDD (PPA)

PPA 2026 / 2029

Classificação	2026	2027	2028	2029	Total
Poder: 2 - Poder Executivo					
Órgão: 1000 - SECRETARIA MUNICIPAL DE ASSISTÊNCIA SOCIAL					
UO: 1011 - FUNDO MUNICIPAL DE ASSISTÊNCIA SOCIAL					
Classificação: 08.122.0003.1065 - AQUISIÇÃO DE MÓVEIS, VEÍCULOS, MÁQUINAS E EQUIPAMENTOS - FUNDO MUNICIPAL DE ASS. SOCIAL					
Produto: Móveis, máquinas e equipamentos para fundo de assistência social adquiridos				Unid: UNIDADE	
	160.000,00	169.600,00	179.403,00	189.772,00	698.775,00
Classificação: 08.122.0003.1066 - AQUISIÇÃO DE MÓVEIS, MÁQUINAS E EQUIPAMENTOS GESTÃO DO PBF E DO CADASTRO ÚNICO - IGD/PBF					
Produto: Móveis, máquinas e equipamentos para PBF/Cadastro Único adquiridos				Unid: UNIDADE	
	15.000,00	15.900,00	16.819,00	17.791,00	65.510,00
Classificação: 08.122.0003.1067 - AQUISIÇÃO DE MÓVEIS, VEÍCULOS, MÁQUINAS E EQUIPAMENTOS GESTÃO DO SUAS - IGD/SUAS					
Produto: Móveis, máquinas e equipamentos para SUAS adquiridos				Unid: UNIDADE	
	5.000,00	5.300,00	5.606,00	5.930,00	21.836,00
Classificação: 08.122.0003.1068 - AQUISIÇÃO DE MÓVEIS, MÁQUINAS E EQUIPAMENTOS CONSELHO MUNICIPAL DE ASS.SOCIAL					
Produto: Móveis, máquinas e equipamentos para conselho de assistência social adquiridos				Unid: UNIDADE	
	4.000,00	4.240,00	4.485,00	4.744,00	17.469,00
Classificação: 08.122.0003.2089 - MANUTENÇÃO DO FUNDO MUNICIPAL DE ASSISTÊNCIA SOCIAL					
Produto: Fundo municipal de assistência social mantido				Unid: A	
	175.000,00	185.500,00	196.222,00	207.564,00	764.286,00
Classificação: 08.122.0003.2100 - MANUTENÇÃO DO CONSELHO MUNICIPAL DE ASS.SOCIAL					
Produto: Conselho de assistência social mantido				Unid: A	
	15.000,00	15.900,00	16.819,00	17.791,00	65.510,00
Classificação: 08.243.0003.1069 - AQUISIÇÃO DE MÓVEIS, MÁQUINAS E EQUIPAMENTOS PROGRAMA PRIMEIRA INFÂNCIA NO SUAS					
Produto: Móveis, máquinas e equipamentos para primeira infância no SUAS adquiridos				Unid: UNIDADE	
	15.000,00	15.900,00	16.819,00	17.791,00	65.510,00
Classificação: 08.243.0003.1070 - AQUISIÇÃO DE MÓVEIS, VEÍCULOS, MÁQUINAS E EQUIPAMENTOS CONSELHO TUT. DOS DIR. DA CRIANÇA E DO ADOLESCENTE					
Produto: Móveis, máquinas e equipamentos para conselho tutelar adquiridos				Unid: UNIDADE	
	70.000,00	74.200,00	78.489,00	83.025,00	305.714,00
Classificação: 08.243.0003.2094 - PROGRAMA PRIMEIRA INFÂNCIA NO SUAS					
Produto: Programa primeira infância no SUAS mantido				Unid: A	
	300.000,00	318.000,00	336.380,00	355.823,00	1.310.203,00
Classificação: 08.243.0003.2099 - MANUT. DO CONSELHO TUT. DOS DIR. DA CRIANÇA E DO ADOLESCENTE					
Produto: Conselho tutelar mantido				Unid: A	
	338.200,00	358.492,00	379.213,00	401.131,00	1.477.036,00
Classificação: 08.243.0014.1124 - AQUISIÇÃO DE MÓVEIS, VEÍCULOS, MÁQUINAS E EQUIPAMENTOS PARA PROCADSUAS					
Produto: Móveis, máquinas e equipamentos para PROCADSUAS adquiridos				Unid: UNIDADE	
	10.000,00	10.600,00	11.213,00	11.861,00	43.674,00
Classificação: 08.243.0014.2112 - MANUTENÇÕES DA ATIVIDADES DO PROCADSUAS					
Produto: Atividades PROCADSUAS mantidas				Unid: A	
	40.000,00	42.400,00	44.851,00	47.443,00	174.694,00
Classificação: 08.244.0003.1062 - COSNTRUÇÃO DE CREAS					
Produto: Móveis, máquinas e equipamentos para rede de urgência adquiridos				Unid: UNIDADE	
	200.000,00	212.000,00	224.254,00	237.215,00	873.469,00
Classificação: 08.244.0003.2092 - FORMAÇÃO E CAPACITAÇÃO PARA GERAÇÃO DE RENDA					
Produto: Formação para geração de renda realizada				Unid: A	
	18.000,00	19.080,00	20.183,00	21.349,00	78.612,00
Classificação: 08.244.0003.2095 - BLOCO DA GESTÃO DO PBF E DO CADASTRO ÚNICO - IGD/PBF					
Produto: Gestão do PBF e Cadastro Único mantida				Unid: A	
	195.000,00	206.700,00	218.647,00	231.285,00	851.632,00
Classificação: 08.244.0003.2096 - BLOCO DA GESTÃO DO SUAS - IGD/SUAS					
Produto: Gestão do SUAS mantida				Unid: A	
	27.000,00	28.620,00	30.274,00	32.024,00	117.918,00
Classificação: 08.244.0003.2097 - MANUTENÇÃO DO PROGRAMA BENEFÍCIO PRESTAÇÃO CONTINUADA					
Produto: Benefício de prestação continuada mantido				Unid: A	



ESTADO DE ALAGOAS
PREFEITURA MUNICIPAL DE DOIS RIACHOS
Quadro de Detalhamento da Despesa - QDD (PPA)

PPA 2026 / 2029

Classificação	2026	2027	2028	2029	Total
	15.000,00	15.900,00	16.819,00	17.791,00	65.510,00
Classificação: 08.244.0003.2098 - MANUTENÇÃO DOS PROGRAMAS DE BENEFÍCIOS EVENTUAIS					
Produto: Benefícios eventuais mantidos				Unid: A	
	125.000,00	132.500,00	140.159,00	148.260,00	545.919,00
Classificação: 08.244.0003.2101 - BLOCO DE PROTEÇÃO SOCIAL BÁSICA - PSB/SCFV					
Produto: Proteção social básica mantida				Unid: A	
	325.000,00	344.500,00	364.412,00	385.475,00	1.419.387,00
Classificação: 08.244.0003.2102 - BLOCO DE PROTEÇÃO SOCIAL ESPECIAL - MÉDIA COMPLEXIDADE					
Produto: Proteção social especial mantida				Unid: A	
	150.000,00	159.000,00	168.190,00	177.912,00	655.102,00
Classificação: 08.245.0003.1071 - AQUISIÇÃO DE MÓVEIS, MÁQUINAS, VEÍCULOS E EQUIPAMENTOS EXECUÇÃO DE EMENDAS PARLAMENTARES PARA A ASSISTÊNCIA SOCIAL					
Produto: Móveis, máquinas e equipamentos para emendas em assistência social adquiridos				Unid: UNIDADE	
	75.000,00	79.500,00	84.095,00	88.956,00	327.551,00
Classificação: 08.245.0003.2093 - EXECUÇÃO DE EMENDAS PARLAMENTARES PARA A ASSISTÊNCIA SOCIAL					
Produto: Emendas parlamentares em assistência social executadas				Unid: A	
	155.000,00	164.300,00	173.797,00	183.842,00	676.939,00
Total UO:	2.432.200,00	2.578.132,00	2.727.149,00	2.884.775,00	10.622.256,00



ESTADO DE ALAGOAS
PREFEITURA MUNICIPAL DE DOIS RIACHOS
Quadro de Detalhamento da Despesa - QDD (PPA)

PPA 2026 / 2029

Classificação	2026	2027	2028	2029	Total
Poder: 2 - Poder Executivo					
Órgão: 1000 - SECRETARIA MUNICIPAL DE ASSISTÊNCIA SOCIAL					
UO: 1012 - FUNDO MUN. DOS DIR. DA CRIANÇA E DO ADOLESCENTE					
Classificação: 08.243.0003.1072 - AQUISIÇÃO DE MÓVEIS, MÁQUINAS E EQUIPAMENTOS FUNDO MUN. DOS DIR. DA CRIANÇA E DO ADOLESCENTE					
Produto: Móveis, máquinas e equipamentos para fundo da criança e adolescente adquiridos				Unid: UNIDADE	
	120.000,00	127.200,00	134.552,00	142.329,00	524.081,00
Classificação: 08.243.0003.2090 - MANUT. DO FUNDO MUN. DOS DIR. DA CRIANÇA E DO ADOLESCENTE					
Produto: Fundo da criança e adolescente mantido				Unid: A	
	141.000,00	149.460,00	158.099,00	167.237,00	615.796,00
Total UO:	261.000,00	276.660,00	292.651,00	309.566,00	1.139.877,00
Total Órgão:	3.708.200,00	3.930.692,00	4.157.887,00	4.398.210,00	16.194.989,00



ESTADO DE ALAGOAS
PREFEITURA MUNICIPAL DE DOIS RIACHOS
Quadro de Detalhamento da Despesa - QDD (PPA)

PPA 2026 / 2029

Classificação	2026	2027	2028	2029	Total
Poder: 2 - Poder Executivo					
Órgão: 1200 - SECRETARIA DE MEIO AMBIENTE					
UO: 1212 - SECRETARIA DO MEIO AMBIENTE					
Classificação: 18.541.0005.2066 - CONSÓRCIO INTERMUNICIPAL DE GESTÃO DE RESÍDUOS SÓLIDOS (CIGRES)					
Produto: Consórcio CIGRES mantido				Unid: A	
	270.000,00	286.200,00	302.742,00	320.241,00	1.179.183,00
Classificação: 18.542.0001.1106 - AQUISIÇÃO DE MÓVEIS, MÁQUINAS E EQUIPAMENTOS SECRETARIA DE MEIO AMBIENTE					
Produto: Móveis, máquinas e equipamentos para secretaria de meio ambiente adquiridos				Unid: UNIDADE	
	10.000,00	10.600,00	11.213,00	11.861,00	43.674,00
Classificação: 18.542.0001.2006 - MANUTENÇÃO DA SECRETARIA DE MEIO AMBIENTE					
Produto: Secretaria de meio ambiente mantida				Unid: A	
	130.000,00	137.800,00	145.765,00	154.190,00	567.755,00
Total UO:	410.000,00	434.600,00	459.720,00	486.292,00	1.790.612,00
Total Órgão:	410.000,00	434.600,00	459.720,00	486.292,00	1.790.612,00



ESTADO DE ALAGOAS
PREFEITURA MUNICIPAL DE DOIS RIACHOS
Quadro de Detalhamento da Despesa - QDD (PPA)

PPA 2026 / 2029

Classificação	2026	2027	2028	2029	Total
Poder: 2 - Poder Executivo					
Órgão: 1300 - SECRETARIA DE ESPORTES					
UO: 1313 - SECRETARIA DE ESPORTES					
Classificação: 27.122.0008.1104 - AQUISIÇÃO DE MÓVEIS, MÁQUINAS E EQUIPAMENTOS DIVERSOS PARA A SECRETARIA DE ESPORTE					
Produto: Móveis, máquinas e equipamentos para secretaria de esporte adquiridos				Unid: UNIDADE	
	1.234,00	1.308,00	1.384,00	1.464,00	5.390,00
Classificação: 27.122.0008.2047 - MANUTENÇÃO DA SECRETARIA DE ESPORTE					
Produto: Secretaria de esporte mantida				Unid: A	
	109.000,00	115.540,00	122.218,00	129.282,00	476.040,00
Classificação: 27.812.0008.1022 - CONSTRUÇÃO, REFORMA E/OU AMPLIAÇÃO DE GINÁSIOS E QUADRAS POLIESPORTIVAS					
Produto: QUADRAS REFORMADAS E/OU CONSTRUÍDAS				Unid: UNIDADE	
	100.000,00	106.000,00	112.127,00	118.608,00	436.735,00
Classificação: 27.812.0008.1025 - CONSTRUÇÃO, REFORMA E/OU AMPLIAÇÃO DO ESTÁDIO MUNICIPAL, CAMPO SOCIETY E ESPAÇOS DE DESPORTO					
Produto: CONSTRUÇÃO DO ESTÁDIO MUNICIPAL				Unid: UNIDADE	
	220.000,00	233.200,00	246.679,00	260.937,00	960.816,00
Classificação: 27.812.0008.2046 - APOIO AO ESPORTE AMADOR					
Produto: Apoio ao esporte amador prestado				Unid: A	
	82.000,00	86.920,00	91.944,00	97.258,00	358.122,00
Total UO:	512.234,00	542.968,00	574.352,00	607.549,00	2.237.103,00
Total Órgão:	512.234,00	542.968,00	574.352,00	607.549,00	2.237.103,00



ESTADO DE ALAGOAS
PREFEITURA MUNICIPAL DE DOIS RIACHOS
Quadro de Detalhamento da Despesa - QDD (PPA)

PPA 2026 / 2029

Classificação	2026	2027	2028	2029	Total
Poder: 2 - Poder Executivo					
Órgão: 1400 - SECRETARIA DE GESTÃO E CONTROLE INTERNO					
UO: 1414 - SECRETARIA DE GESTÃO E CONTROLE INTERNO					
Classificação: 04.122.0001.1105 - AQUISIÇÃO DE MÓVEIS, MÁQUINAS E EQUIPAMENTOS DIVERSOS PARA O CONTROLE INTERNO					
Produto: Móveis, máquinas e equipamentos para gestão e controle interno adquiridos				Unid: UNIDADE	
	30.000,00	31.800,00	33.638,00	35.582,00	131.020,00
Classificação: 04.122.0001.2007 - MANUTENÇÃO DA SECRETARIA DE GESTÃO E CONTROLE INTERNO					
Produto: Secretaria de gestão e controle interno mantida				Unid: A	
	170.000,00	180.200,00	190.616,00	201.633,00	742.449,00
Total UO:	200.000,00	212.000,00	224.254,00	237.215,00	873.469,00
Total Órgão:	200.000,00	212.000,00	224.254,00	237.215,00	873.469,00



ESTADO DE ALAGOAS
PREFEITURA MUNICIPAL DE DOIS RIACHOS
Quadro de Detalhamento da Despesa - QDD (PPA)

PPA 2026 / 2029

Classificação	2026	2027	2028	2029	Total
Poder: 2 - Poder Executivo					
Órgão: 1500 - SECRETARIA MUNICIPAL DE ARTICULAÇÃO POLÍTICA					
UO: 1515 - SECRETARIA MUNICIPAL DE ARTICULAÇÃO POLÍTICA					
Classificação: 04.122.0001.1109 - AQUISIÇÃO DE MÓVEIS, MÁQUINAS E EQUIPAMENTOS DA SECRETARIA MUNICIPAL DE ARTICULAÇÃO POLÍTICA					
Produto: Móveis, máquinas e equipamentos para articulação política adquiridos				Unid: UNIDADE	
	5.000,00	5.300,00	5.606,00	5.930,00	21.836,00
Classificação: 04.122.0001.2010 - MANUTENÇÃO DAS ATIV. DA SECRETARIA MUNICIPAL DE ARTICULAÇÃO POLÍTICA					
Produto: Atividades da secretaria de articulação política mantidas				Unid: A	
	250.000,00	265.000,00	280.317,00	296.519,00	1.091.836,00
Total UO:	255.000,00	270.300,00	285.923,00	302.449,00	1.113.672,00



ESTADO DE ALAGOAS
PREFEITURA MUNICIPAL DE DOIS RIACHOS
Quadro de Detalhamento da Despesa - QDD (PPA)

PPA 2026 / 2029

Classificação	2026	2027	2028	2029	Total
---------------	------	------	------	------	-------

Poder: 2 - Poder Executivo

Órgão: 1500 - SECRETARIA MUNICIPAL DE ARTICULAÇÃO POLÍTICA

UO: 1601 - DEPARTAMENTO DE CULTURA

Classificação: 13.122.0007.1114 - AQUISIÇÃO DE MOVÉIS, MÁQUINAS E EQUIPAMENTOS CONSELHO MUNICIPAL DE CULTURA

Produto: Móveis, máquinas e equipamentos para conselho de cultura adquiridos

Unid: UNIDADE

5.000,00	5.300,00	5.606,00	5.930,00	21.836,00
----------	----------	----------	----------	-----------

Total UO:	5.000,00	5.300,00	5.606,00	5.930,00	21.836,00
------------------	-----------------	-----------------	-----------------	-----------------	------------------

Total Órgão:	260.000,00	275.600,00	291.529,00	308.379,00	1.135.508,00
---------------------	-------------------	-------------------	-------------------	-------------------	---------------------



ESTADO DE ALAGOAS
PREFEITURA MUNICIPAL DE DOIS RIACHOS
Quadro de Detalhamento da Despesa - QDD (PPA)

PPA 2026 / 2029

Classificação	2026	2027	2028	2029	Total
Poder: 2 - Poder Executivo					
Órgão: 1600 - FUNDO MUNICIPAL DE CULTURA DE DOIS RIACHOS - FMC					
UO: 1601 - DEPARTAMENTO DE CULTURA					
Classificação: 13.122.0007.2041 - MANUTENÇÃO DAS ATIVIDADES DO FUNDO DE CULTURA					
Produto: Atividades do departamento de cultura mantidas				Unid: A	
	275.000,00	291.500,00	308.349,00	326.171,00	1.201.020,00
Classificação: 13.122.0007.2105 - MANUTENÇÃO DA ATIVIDADES DO CONSELHO MUNICIPAL DE CULTURA					
Produto: Atividades do conselho de cultura mantidas				Unid: A	
	5.000,00	5.300,00	5.606,00	5.930,00	21.836,00
Classificação: 13.392.0007.1099 - AQUISIÇÃO MÓVEIS, MÁQUINAS E EQUIPAMENTOS PARA A CULTURA					
Produto: Móveis, máquinas e equipamentos para departamento de cultura adquiridos				Unid: UNIDADE	
	30.000,00	31.800,00	33.638,00	35.582,00	131.020,00
Classificação: 13.392.0007.1121 - CONSTRUÇÃO, REFORMA E/OU AMPLIAÇÃO DE CENTRO CULTURAL, MUSEU, TEATRO, BIBLIOTECA E OUTROS BENS CULTURAIS					
Produto: Centro cultural, museu, teatro, biblioteca construídos/reformados/ampliados				Unid: UNIDADE	
	120.000,00	127.200,00	134.552,00	142.329,00	524.081,00
Classificação: 13.392.0007.2042 - APOIO AS ATIVIDADES CÍVICAS E CULTURAIS E TRAD. DO MUNICÍPIO					
Produto: Apoio a atividades cívicas e culturais prestado				Unid: A	
	1.097.000,00	1.162.820,00	1.230.031,00	1.301.127,00	4.790.978,00
Classificação: 13.392.0007.2063 - FOMENTO À CULTURA (POLÍTICA NACIONAL ALDIR BLANC)					
Produto: Fomento à cultura Aldir Blanc mantido				Unid: A	
	300.000,00	318.000,00	336.380,00	355.823,00	1.310.203,00
Total UO:	1.827.000,00	1.936.620,00	2.048.556,00	2.166.962,00	7.979.138,00



ESTADO DE ALAGOAS
PREFEITURA MUNICIPAL DE DOIS RIACHOS
Quadro de Detalhamento da Despesa - QDD (PPA)

PPA 2026 / 2029

Classificação	2026	2027	2028	2029	Total
Poder: 2 - Poder Executivo					
Órgão: 1600 - FUNDO MUNICIPAL DE CULTURA DE DOIS RIACHOS - FMC					
UO: 1602 - DEPARTAMENTO DE TURISMO					
Classificação: 23.122.0007.2109 - MANUTENÇÃO DA ATIVIDADES DEPARTAMENTO TURISMO					
Produto: Atividades do departamento de turismo mantidas					
	36.000,00	38.160,00	40.366,00	42.699,00	157.225,00
				Unid: A	
Classificação: 23.695.0007.1118 - AQUISIÇÃO MÓVEIS, MÁQUINAS E EQUIPAMENTOS DEPARTAMENTO TURISMO					
Produto: Móveis, máquinas e equipamentos para fundo de cultura adquiridos					
	20.000,00	21.200,00	22.425,00	23.722,00	87.347,00
				Unid: UNIDADE	
Total UO:					
	56.000,00	59.360,00	62.791,00	66.421,00	244.572,00
Total Órgão:					
	1.883.000,00	1.995.980,00	2.111.347,00	2.233.383,00	8.223.710,00
Total Geral:					
	109.484.000,00	114.513.000,00	119.701.000,00	129.856.492,00	473.554.492,00



PREFEITURA DE
DOIS RIACHOS
Terra do coração da gente!

DOIS RIACHOS - AL

Estado de Pernambuco

**ANEXO DE COMPATIBILIDADE ENTRE A LEI DE DIRETRIZES ORÇAMENTÁRIAS E LEI ORÇAMENTÁRIA ANUAL
2026**

R\$ milhares

ESPECIFICAÇÃO	LDO 2026		ORÇAMENTO 2026	
	Valor Corrente	Valor Constante*	Valor Corrente	Valor Constante*
Receita Total	109.484	104.769	109.484	104.769
Receitas Primárias (I)	107.383	102.758	107.383	102.759
Despesa Total	109.484	104.769	109.484	104.769
Despesas Primárias (II)	105.014	100.492	105.014	100.492
Resultado Primário (III) = (I - II)	2.369	2.266	2.369	2.267
Amortização da Dívida Pública	3.704	3.544	3.704	3.544
Reserva de Contingência	1.982	1.897	1.982	1.897

Nota:

Valores constantes são o resultado dos valores correntes deflacionados (valores correntes sem a inflação média anual), para 2026 está sendo projetado 4,50% de inflação média anual, conforme previsto na LDO do município para 2026.



MUNICÍPIO DE DOIS RIACHOS - AL
PROJETO DE LEI ORÇAMENTO ANUAL

ANEXO DE METAS FISCAIS
ESTIMATIVA E COMPENSAÇÃO DA RENÚNCIA DE RECEITA
2026

AMF - Demonstrativo 7 (LRF, Art. 4º § 2º, inciso V)

R\$ milhares

TRIBUTO	MODALIDADE	SETORES/ PROGRAMAS/ BENEFICIÁRIO	RENÚNCIA DE RECEITA PREVISTA			COMPENSAÇÃO
			2026	2027	2028	
TOTAL						-

Nota:

Não são estimados valores, para renúncia de receita, relativos a eventual concessão de benefício fiscal, a serem concedidos nos termos do art. 14 da Lei de Responsabilidade Fiscal e nos termos do texto legal da Lei de Diretrizes Orçamentárias para 2026, devendo ser feito estudo de impacto orçamentário-financeiro por ocasião da concessão do benefício, durante o exercício respectivo.